

Ленинград 1927 г.
Издание И.С. Проханова и Я.И. Жидкова

На тимпане и гуслях да поют Ему.
Псалом 149, 3.

ТИМПАНЫ

СБОРНИК ДУХОВНЫХ ПЕСЕН.

Тимпан — ударный музыкальный инструмент, состоящий из медного котла, обтянутого кожей, по которой бьют палками с суконным шаром на конце.

ВТОРОЕ ПЕРЕРАБОТАННОЕ И ДОПОЛНЕННОЕ ИЗДАНИЕ

СОСТАВИЛ

И. С. ПРОХАНОВ.

Музыкальная часть разработана комиссией при Всесоюзном Совете Евангельских Христиан, состоявшей из А. И. Кеше, Н. А. Казакова и др.

ИЗДАНИЕ
И. С. Проханова и Я. И. Жидкова при Всесоюзном Совете Евангельских Христиан
Ленинград, Столярный пер., 18. ВСЕХ.

1927 г.

ТИМПАНЫ

СТО ДУХОВНЫХ ПЕСЕН ДЛЯ ОБЩЕГО
ПЕНИЯ И ХОРОВОГО ИСПОЛНЕНИЯ
(115 мелодий)

Слова И С ПРОХАНОВА

Музыкальная часть разработана комиссией
при Всесоюзном Совете Евангельских Христиан,
состоявшей из А. И. Кеше, Н А Казакова и др.

ОГЛАВЛЕНИЕ.

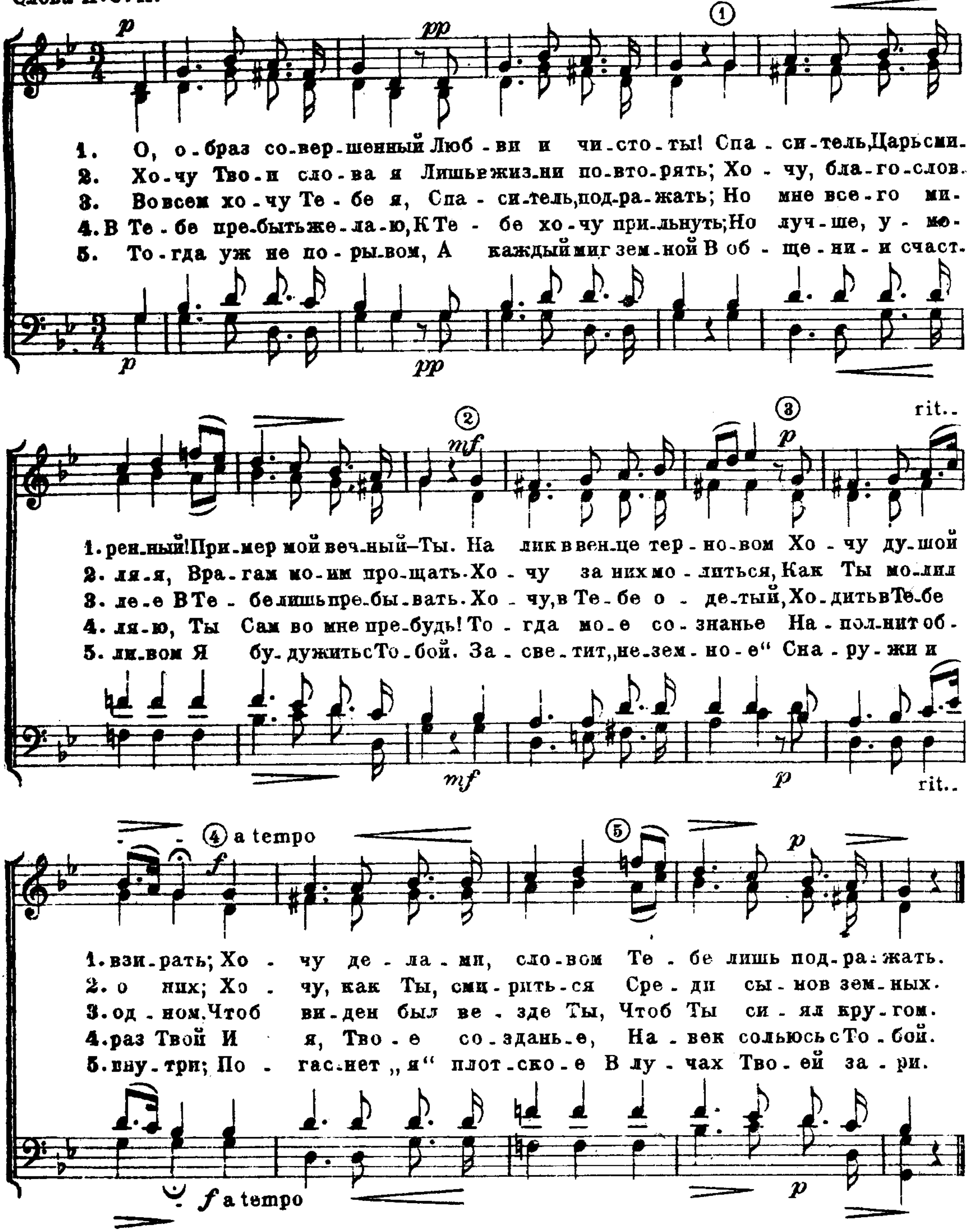
1. О, ОБРАЗ СОВЕРШЕННЫЙ!

„Я дал вам пример“ Иоан. 13. 15.

„Пребудьте во Мне, и Я в вас“ Иоан. 15. 4.

К. Г. ИНКИС.

Слова И. С. П.

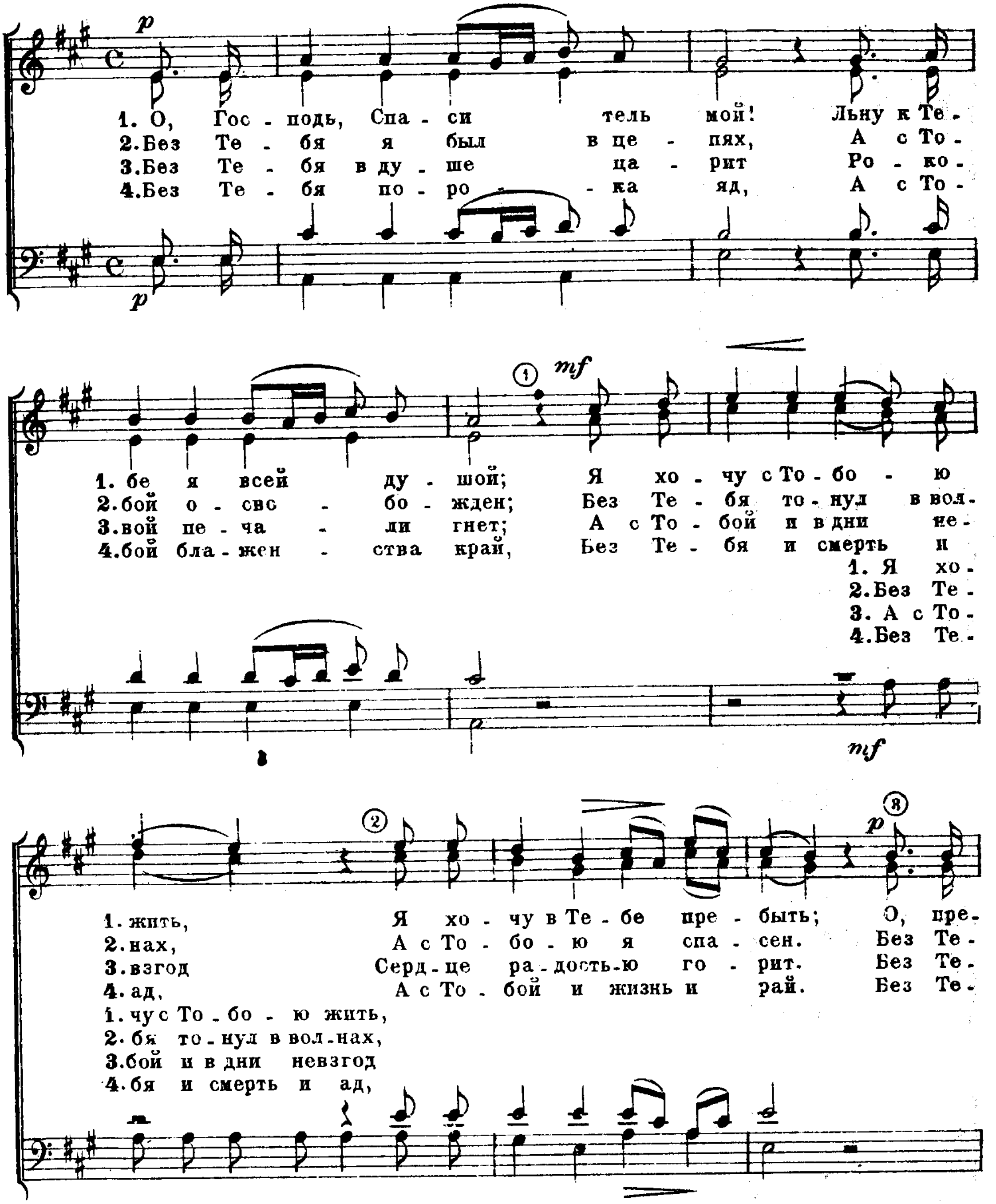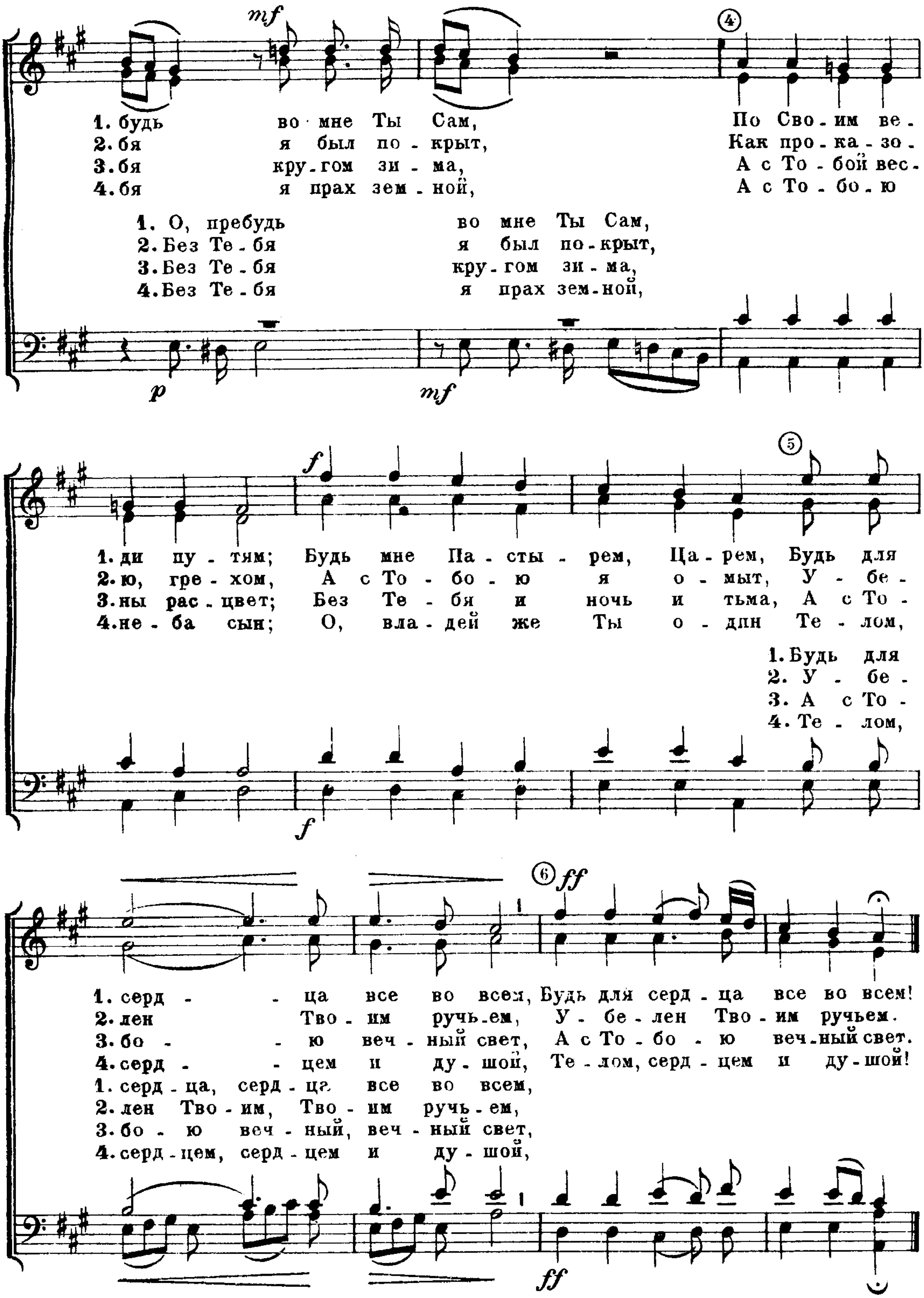


2. О, ГОСПОДЬ, СПАСИТЕЛЬ МОЙ!

С Тобою ничего не хочу на земле. Пс. 72. 25.

Слова И. С. П.

ТОБЛЕР.

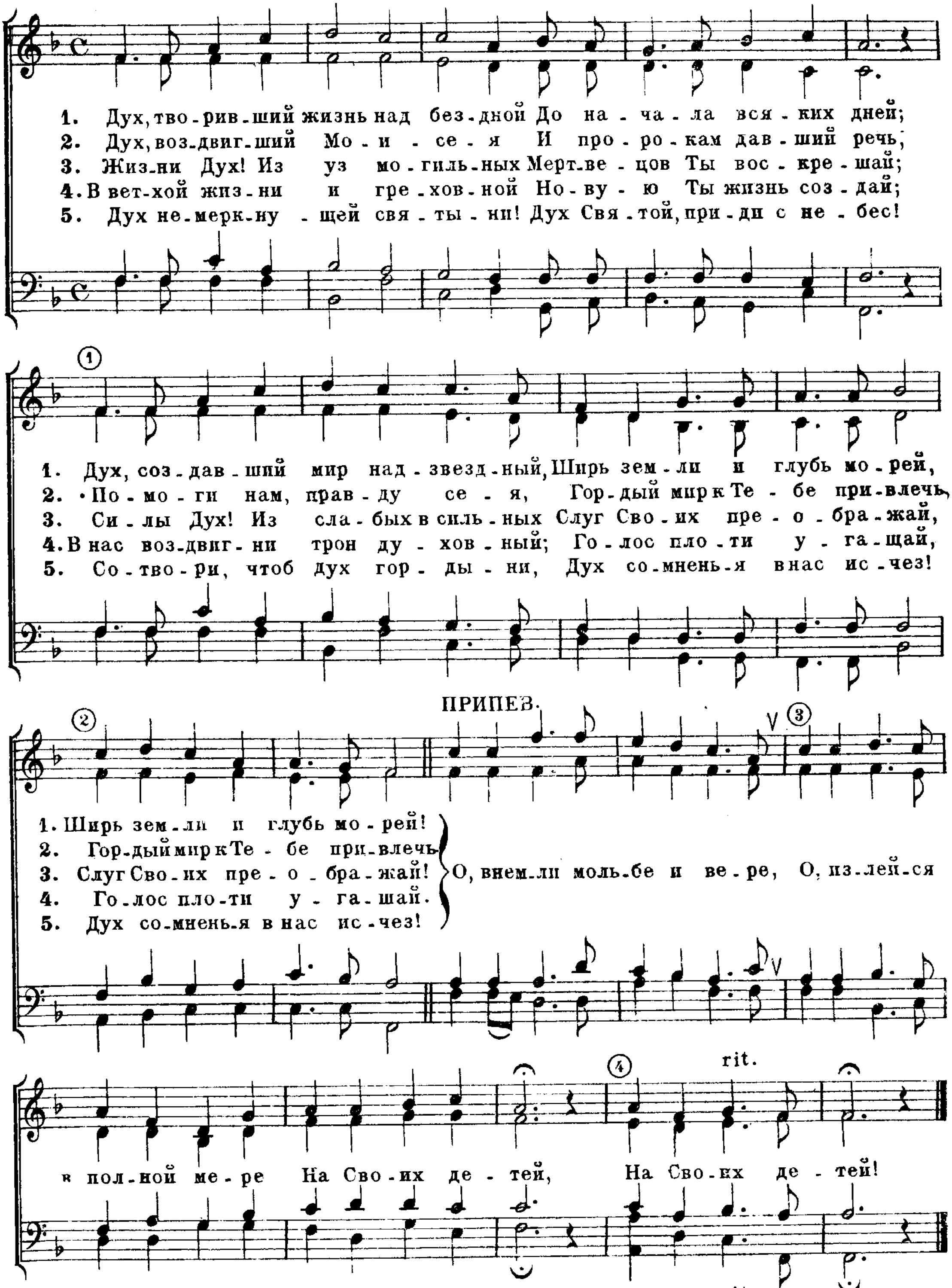



mf
④
1. будь во мне Ты Сам, По Своим ве -
2. бя я был по - крыт, Как про - ка - зо -
3. бя кру - гом зи - ма, А с То - бой вес -
4. бя я прах зем - ной, А с То - бо - ю
1. О, пребудь во мне Ты Сам,
2. Без Те - бя я был по - крыт,
3. Без Те - бя кру - гом зи - ма,
4. Без Те - бя я прах зем - ной,
p
mf
f
⑤
1. ди пу - тям; Будь мне Па - сты - рем, Ца - рем, Будь для
2. ю, гре - хом, А с То - бо - ю я о - мыт, У - бе -
3. ны рас - цвет; Без Те - бя и ночь и тьма, А с То -
4. не - ба сын; О, вла - дей же Ты о - дин Те - лом,
1. Будь для
2. У - бе -
3. А с То -
4. Те - лом,
f
⑥ ff
1. серд - - ца все во всем, Будь для серд - ца все во всем!
2. лен Тво - им ручь - ем, У - бе - лен Тво - им ручьем.
3. бо - - ю веч - ный свет, А с То - бо - ю веч - ный свет.
4. серд - - цем и ду - шой, Те - лом, серд - цем и ду - шой!
1. серд - ца, серд - ца все во всем,
2. лен Тво - им, Тво - им ручь - ем,
3. бо - ю веч - ный, веч - ный свет,
4. серд - цем, серд - цем и ду - шой,
ff

3а. ДУХ, ТВОРИВШИЙ ЖИЗНЬ.

Отец, Слово и Святой Дух; и Сии три суть едино. 1. Иоан. 5.7.

Слова И. С. П. В. Х. О.



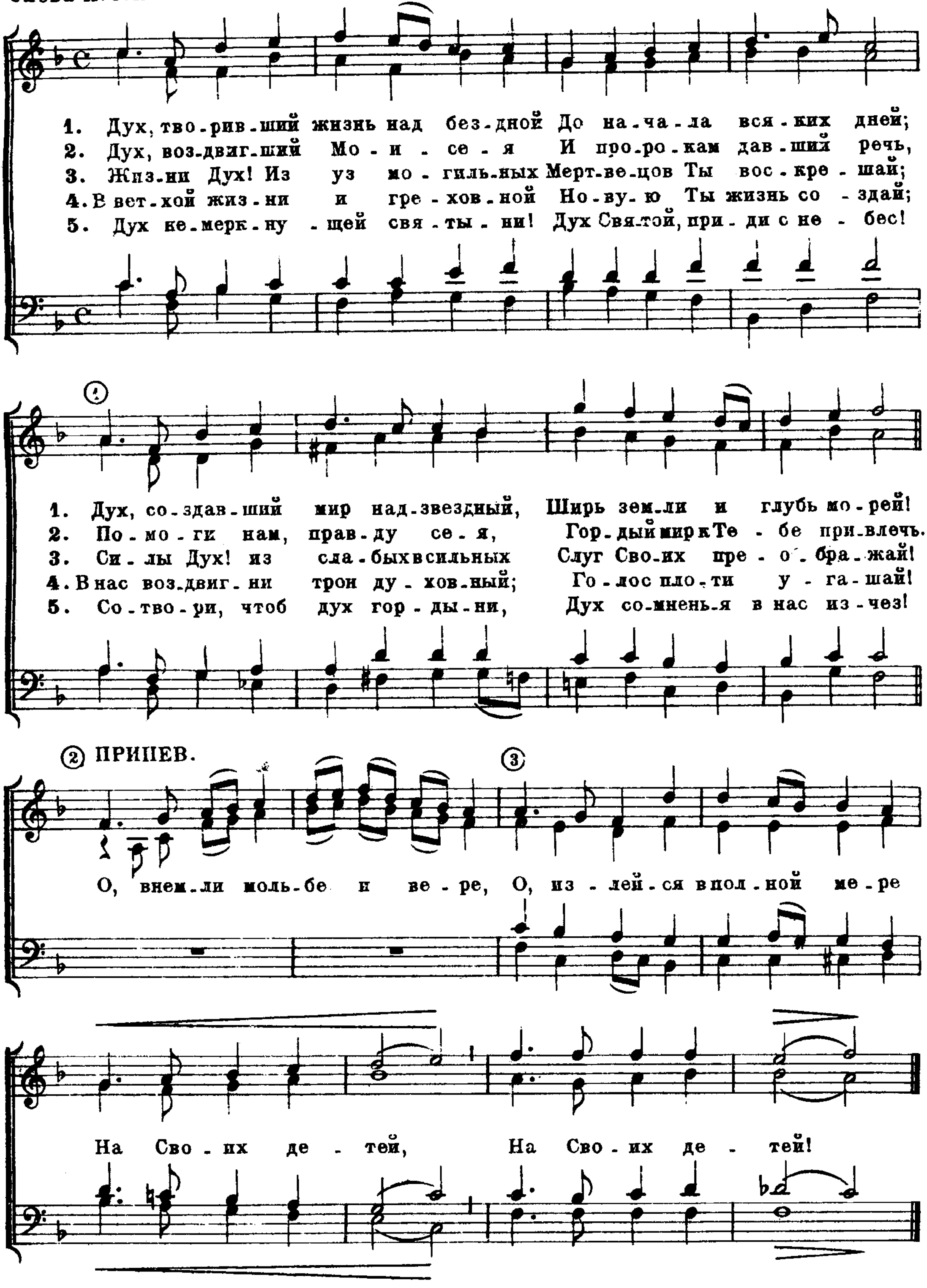
Тимпаны.

36. ДУХ, ТВОРИВШИЙ ЖИЗНЬ.

Отец, Слово и Святой Дух; и Сии три суть едино. 1 Иоан. 5. 7.

Слова И. С. П.

Н. А. КАЗАКОВ.



Тимпаны.

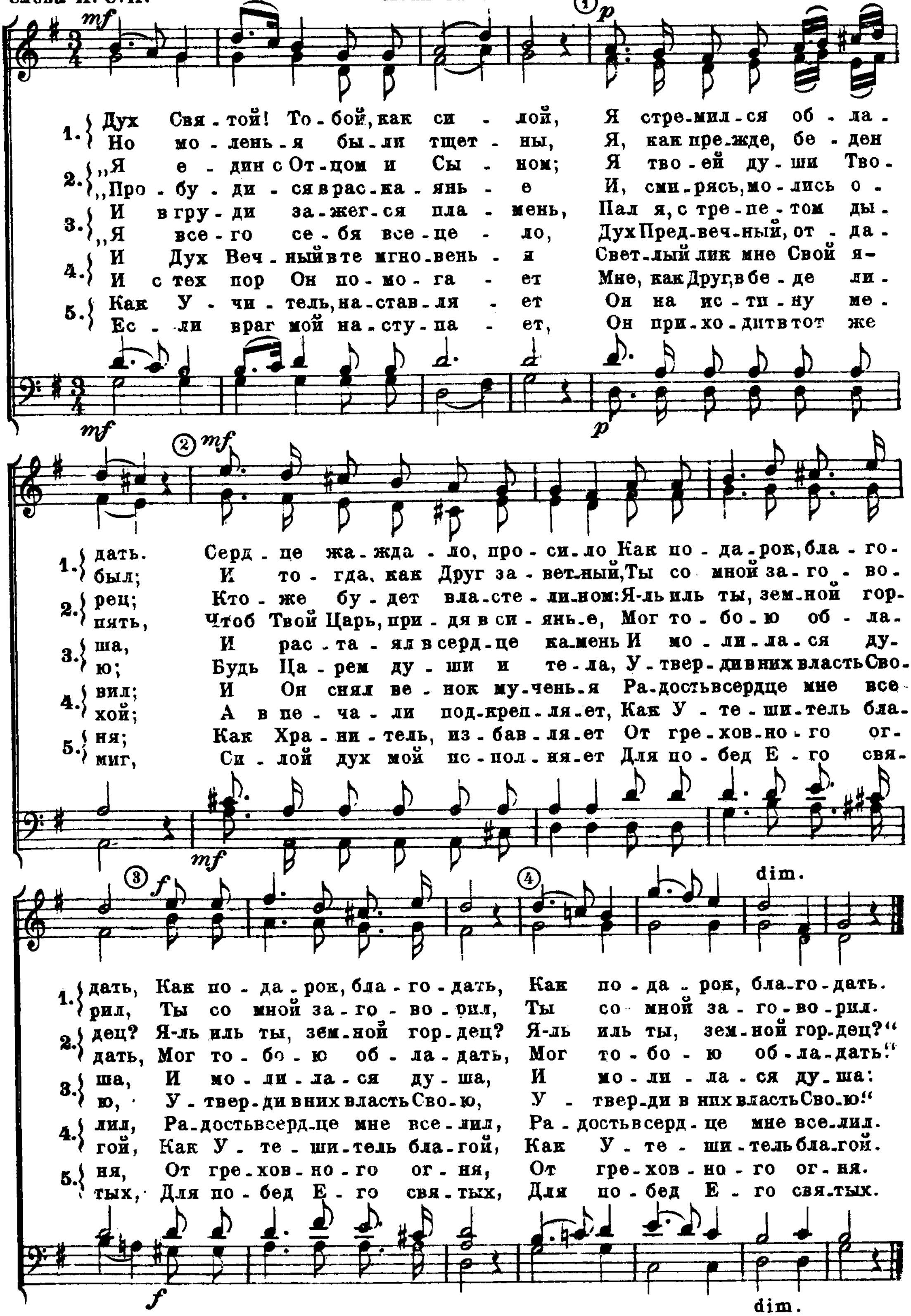
4а. ДУХ СВЯТОЙ! ТОБОЙ, КАК СИЛОЙ.

„Утешитель же, Дух Святой... научит вас всему."

Иоан. 14. 26.

Слова И. С. П.

И. Р. ВЕБЕР.
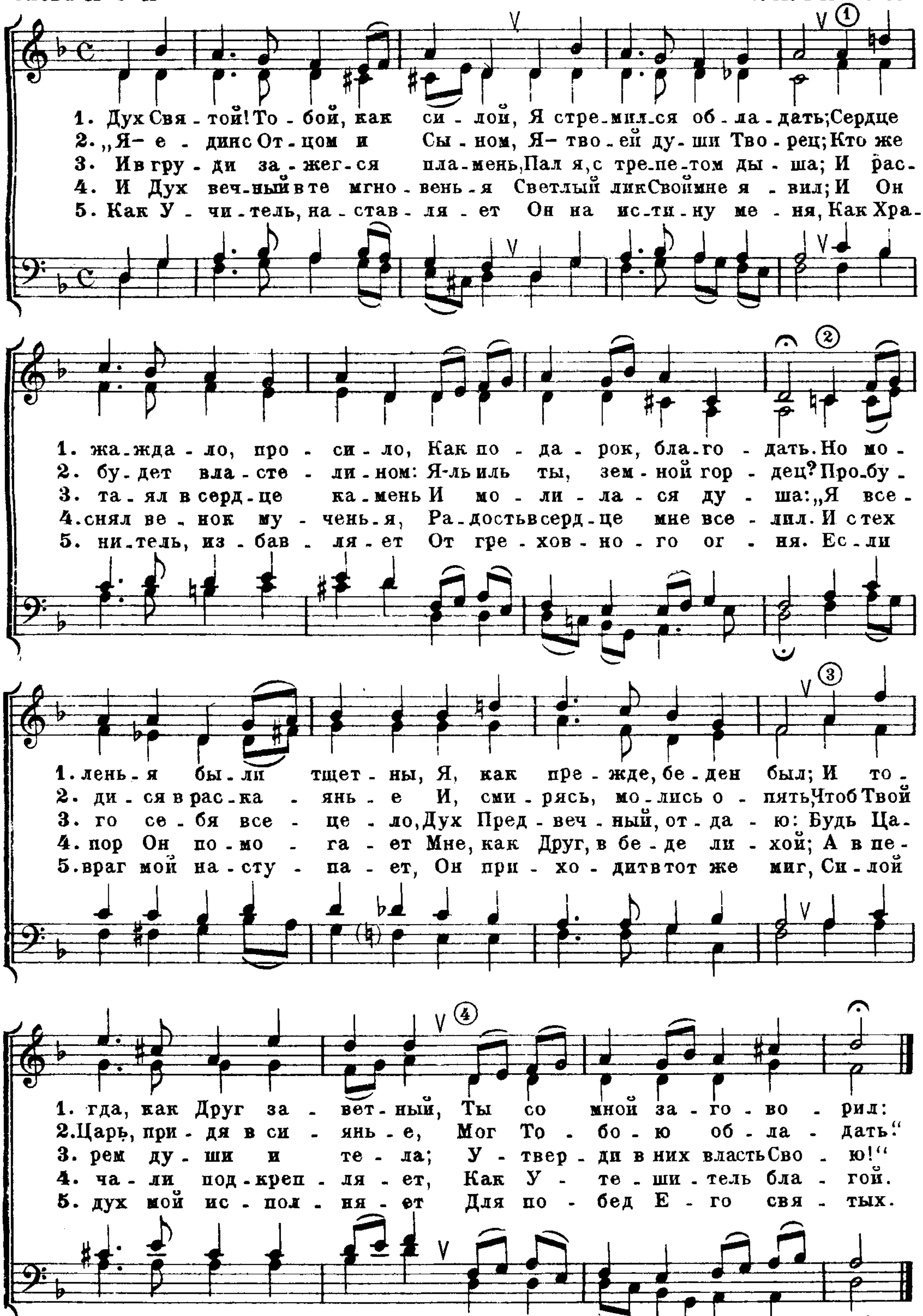


Тимпаны.

46. ДУХ СВЯТОЙ! ТОБОЙ, КАК СИЛОЙ.

„Утешитель же, Дух Святой... научит вас всему." Иоан. 14. 26.

Слова И. С. П. Н. А. КАЗАКОВ.

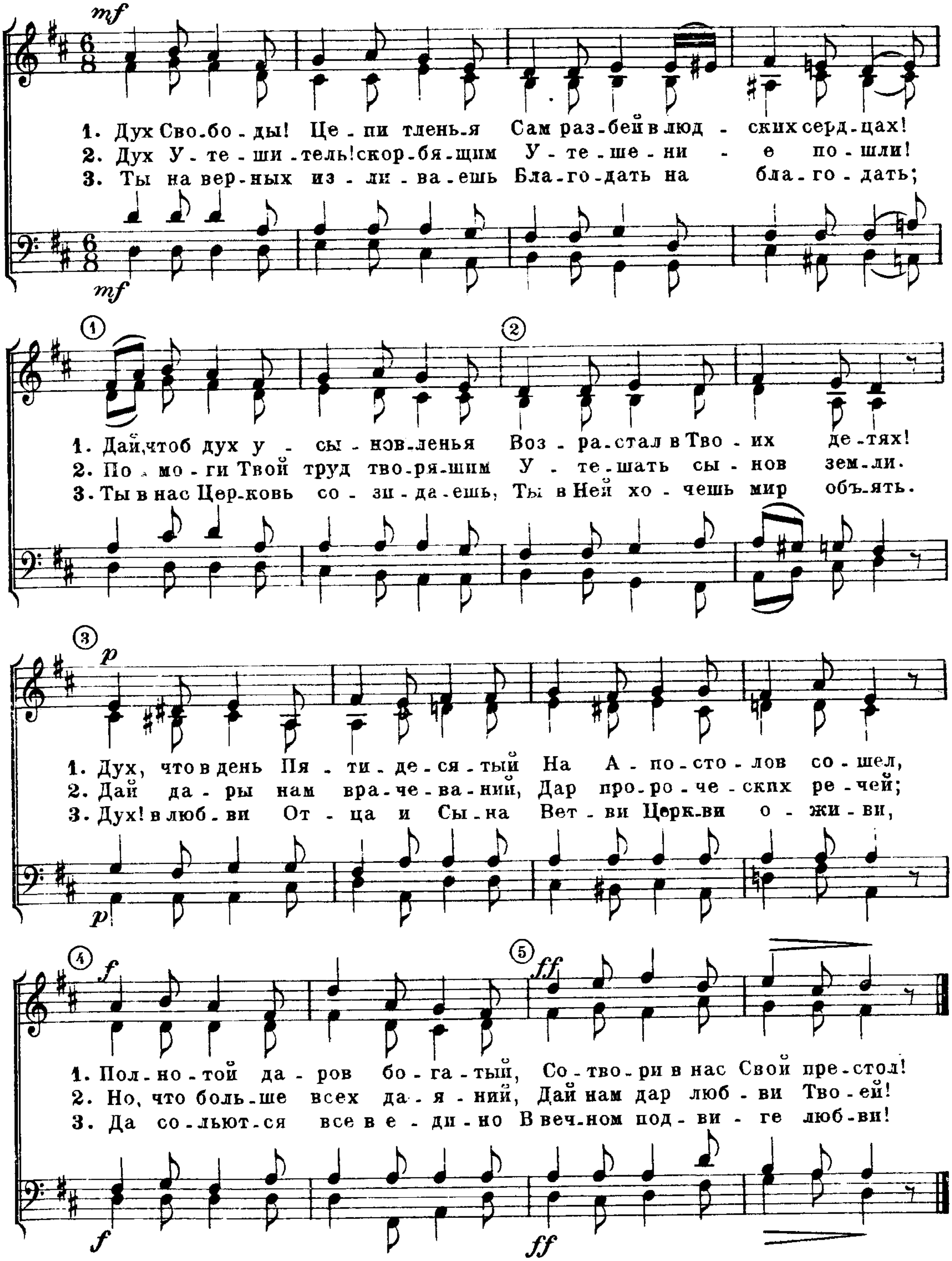


Тимпаны.

5ª. ДУХ СВОБОДЫ! ЦЕПИ ТЛЕНЬЯ.
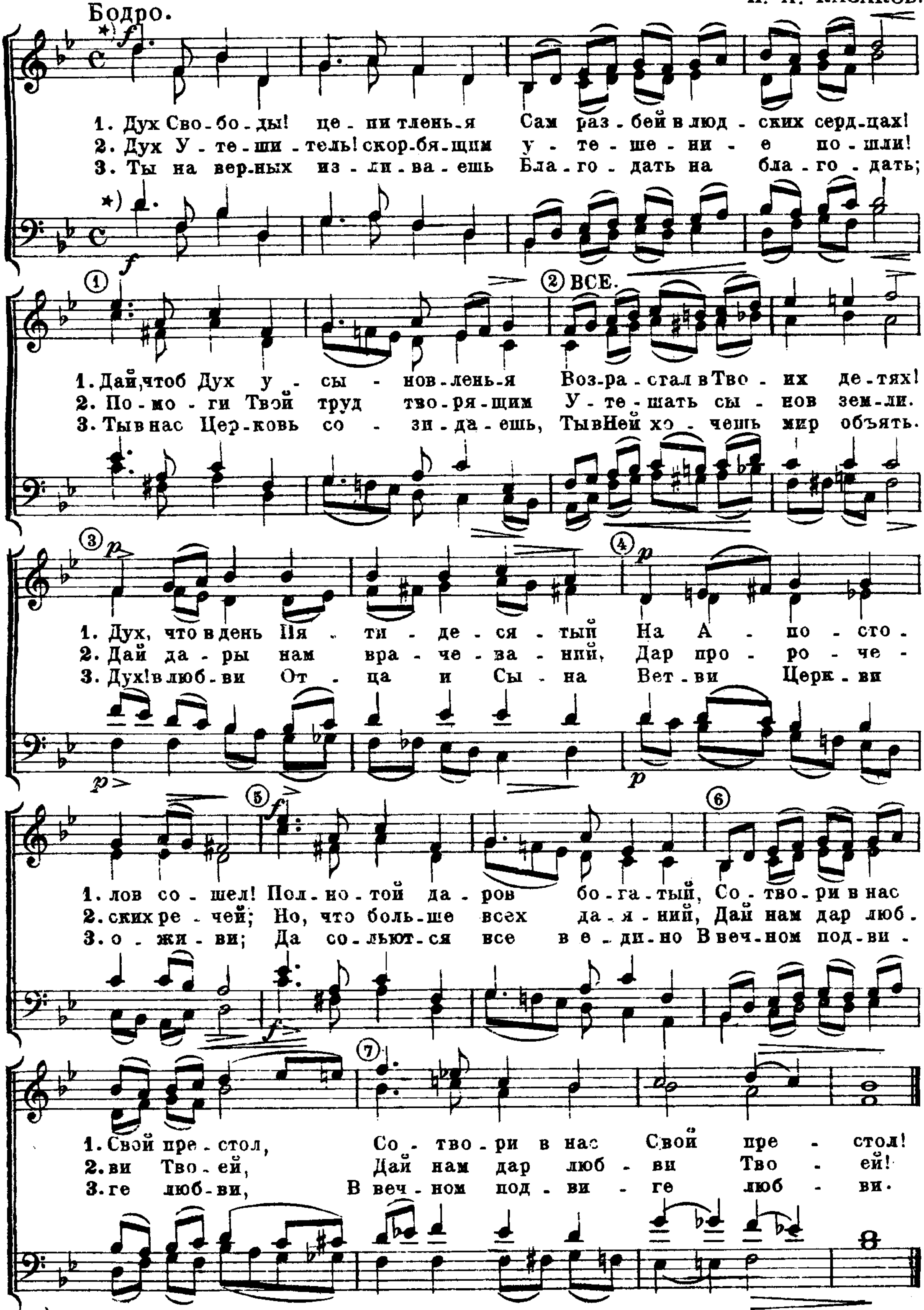
Где Дух Господень, там свобода... 2 Кор. 3.17.

Слова И. С. П. Из ,,Piesne sionske''



5б. ДУХ СВОБОДЫ! ЦЕПИ ТЛЕНЬЯ.

Слова И. С. П. Где Дух Господень, там свобода... 2. Кор. 3.17. Н. А. КАЗАКОВ.



*) Начало до слова ВСЕ исполняется:
В 1-ом куплете одними мужскими голосами,
Во 2-ом куплете одними женскими голосами,
В 3-ем куплете всеми вместе.

Тимпаны.

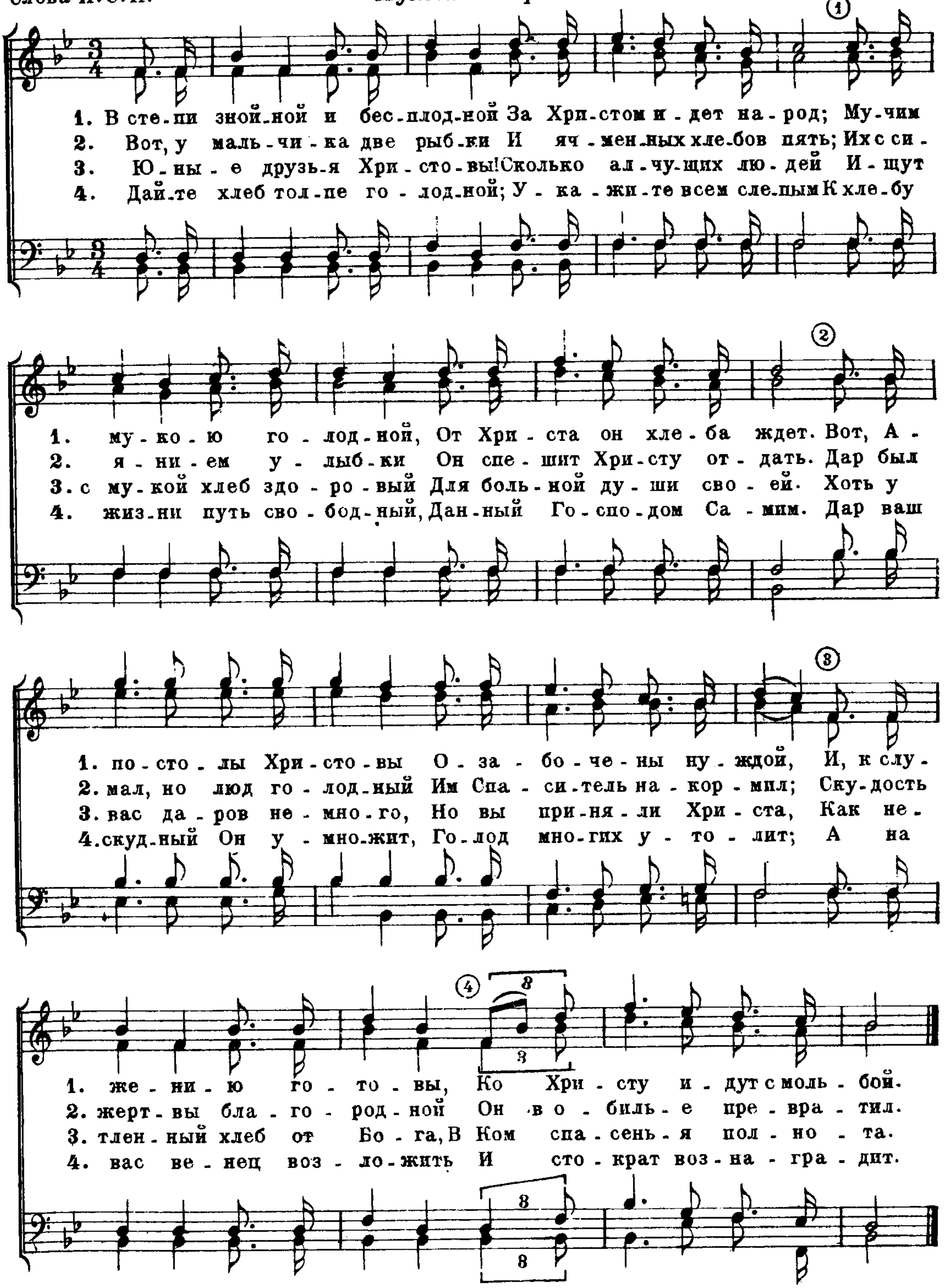
6. В СТЕПИ ЗНОЙНОЙ И БЕСПЛОДНОЙ.

(Всем верующим отрокам и юношам)

Здесь есть у одного мальчика пять хлебов ячменных и две рыбки. Иоан. 6. 9.

Слова И.С.П.

Мужской хор.



Тимпаны.

7. УДРУЧЕН НЕДУГОМ, СТРАЖДЕТ.

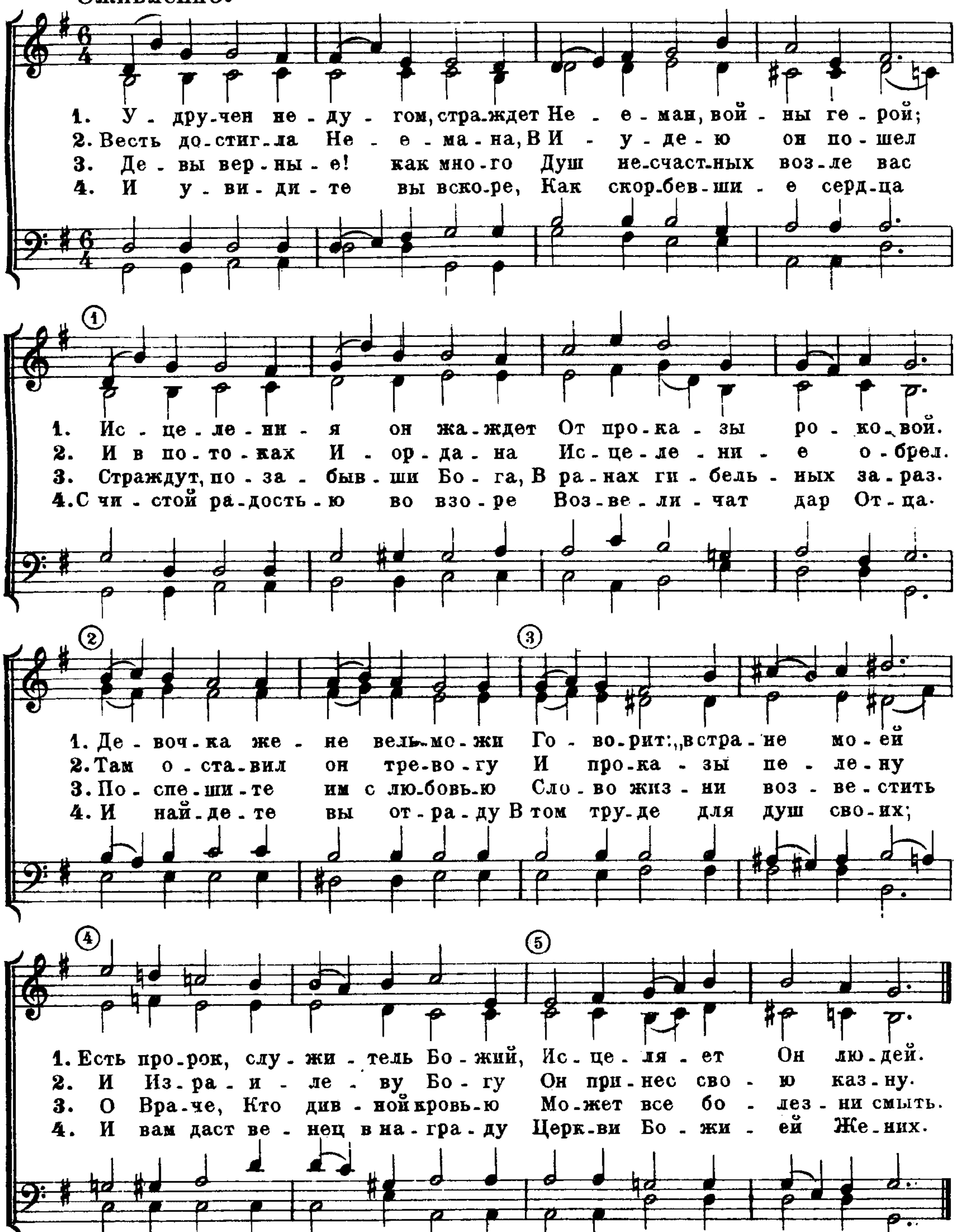
(Верующим девицам.)

Маленькую девочку... и сказала она госпоже своей: „о, если бы господин мой побывал у пророка“... 4. Цар. 5. 3.

Слова И. С. П.

Оживленно.

C. H. FORREST.
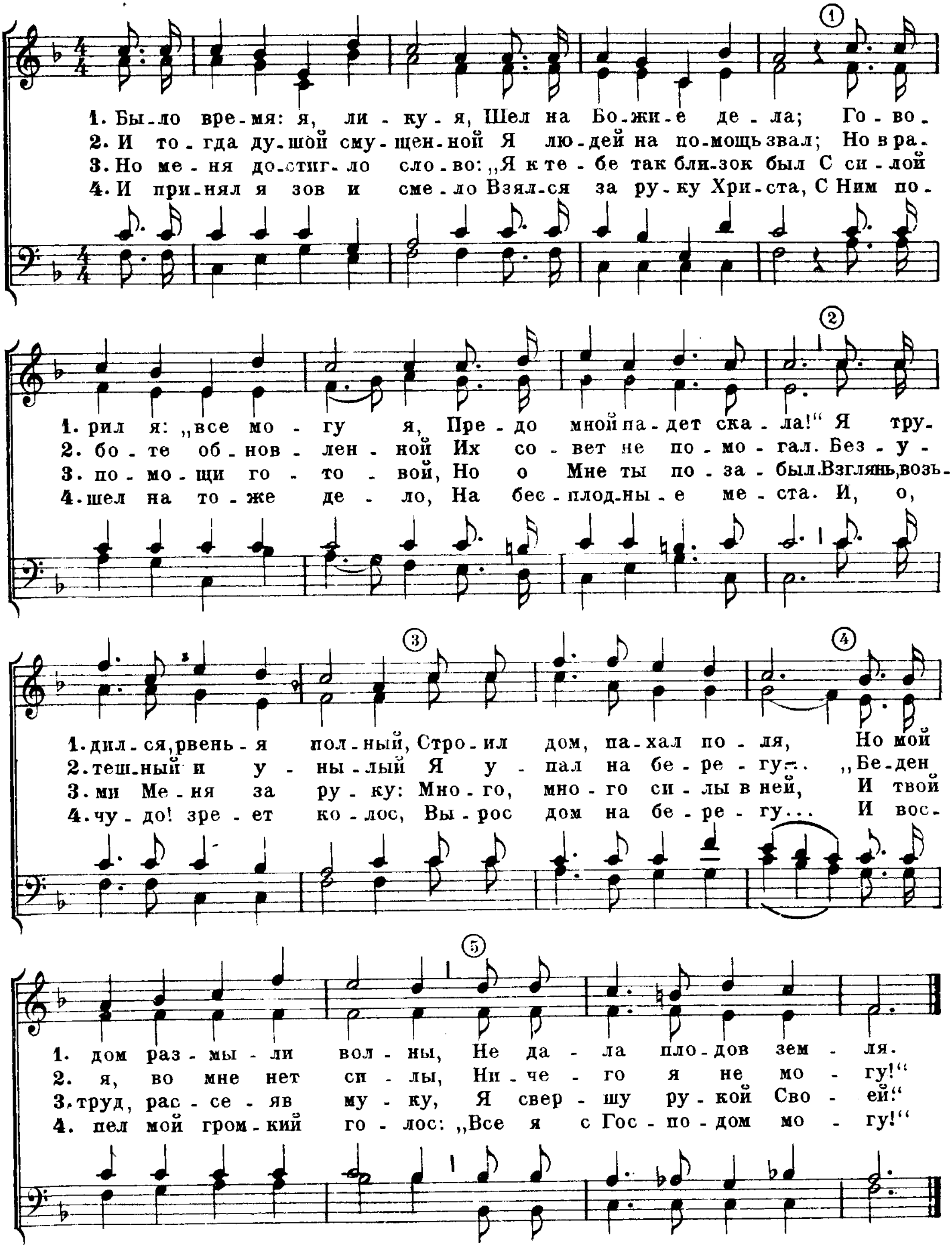


8. БЫЛО ВРЕМЯ: Я, ЛИКУЯ.

„Без Меня не можете делать ничего." Иоан. 15. 5.

Все могу в укрепляющем меня Христе. Фил. 4. 13.

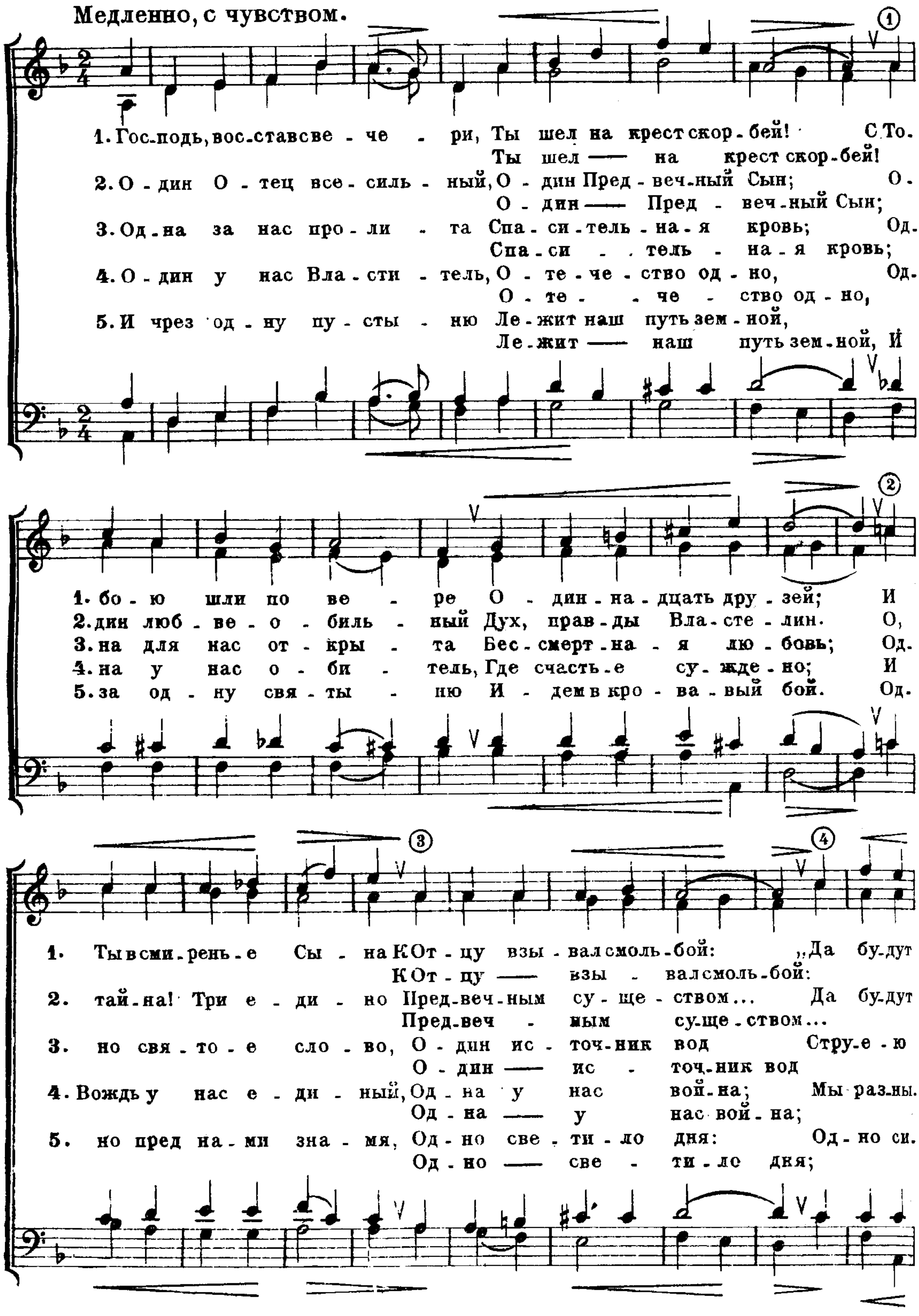
Слова И. С. П. — И. М. ГРАНАХАН.



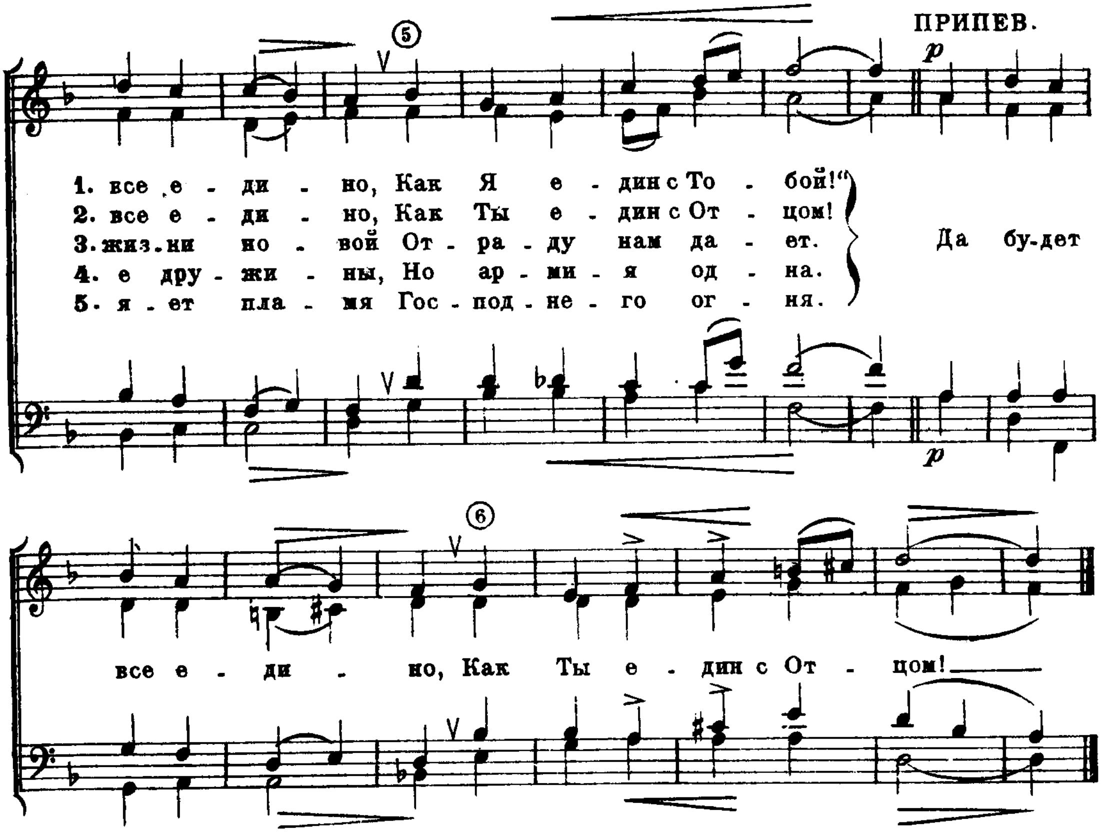
9ª. ГОСПОДЬ! ВОССТАВ С ВЕЧЕРИ.

„Да будут все едино!“ Иоан. 17. 21.

Слова И. С. П. (Всем друзьям единства.) Н. А. КАЗАКОВ.



Тимпаны.
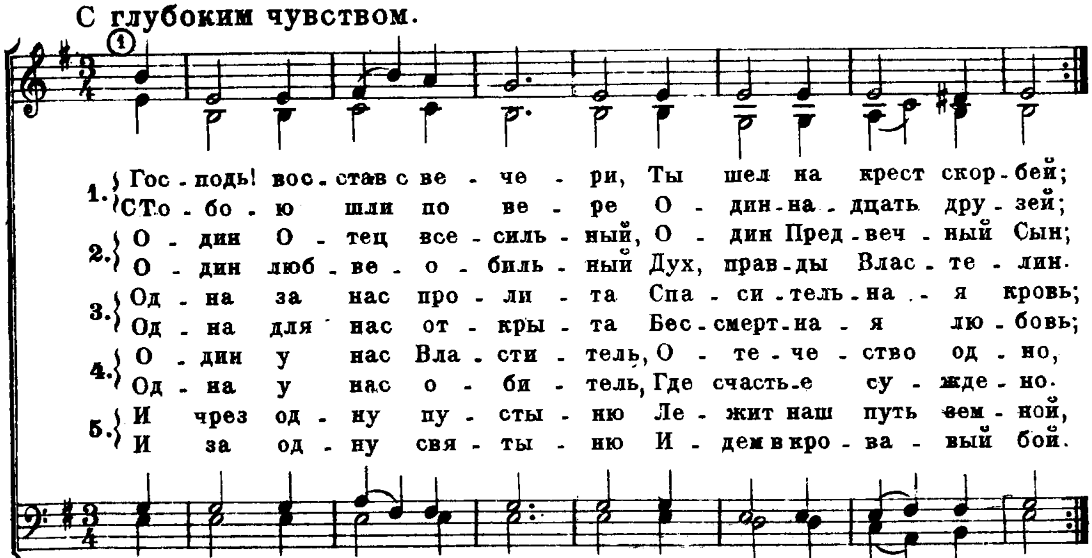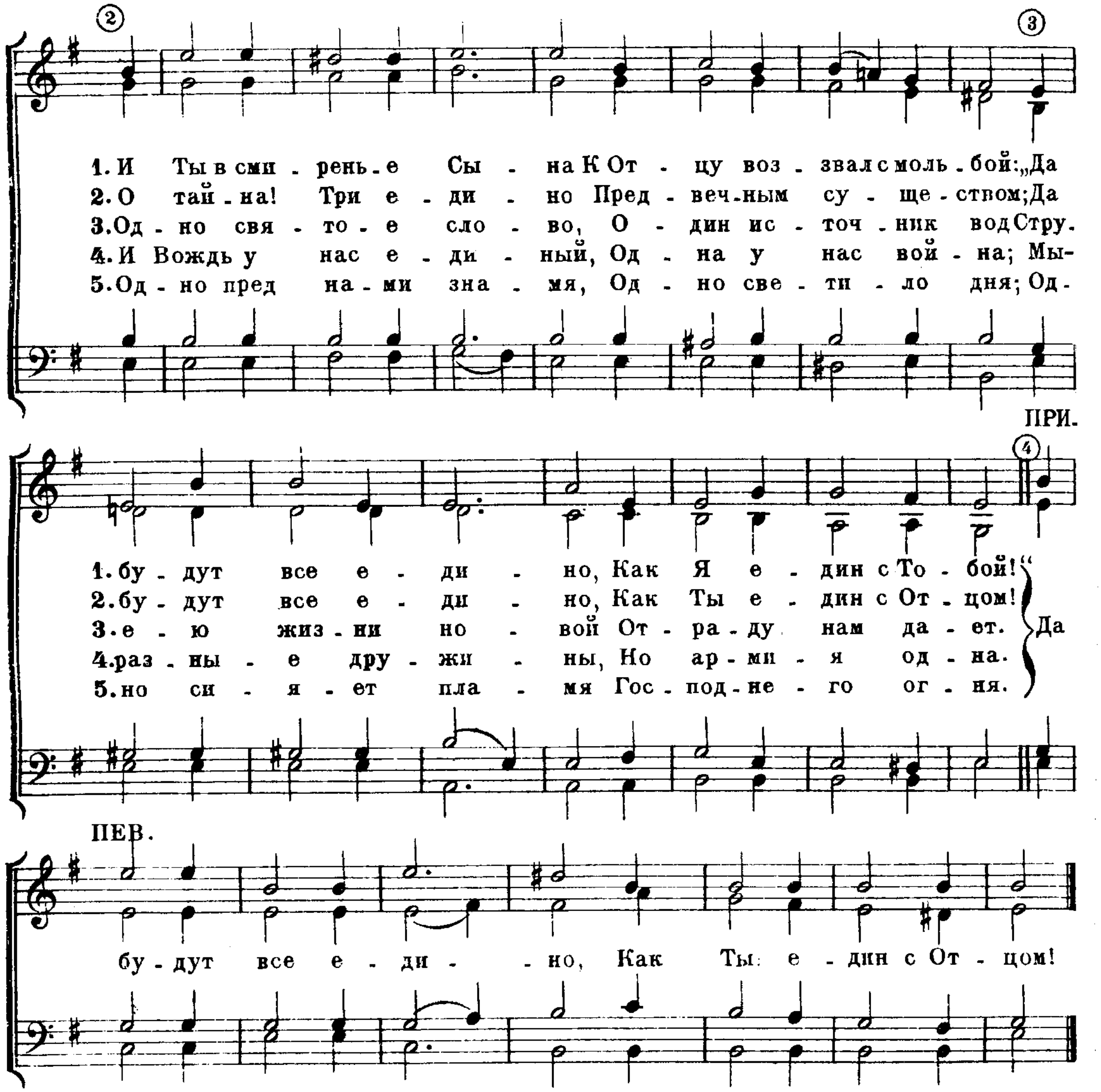


9б ГОСПОДЬ! ВОССТАВ С ВЕЧЕРИ.

Всем друзьям единства „Да будут все едино!“ Иоан. 17, 21.

Слова И. С. П.

С глубоким чувством.
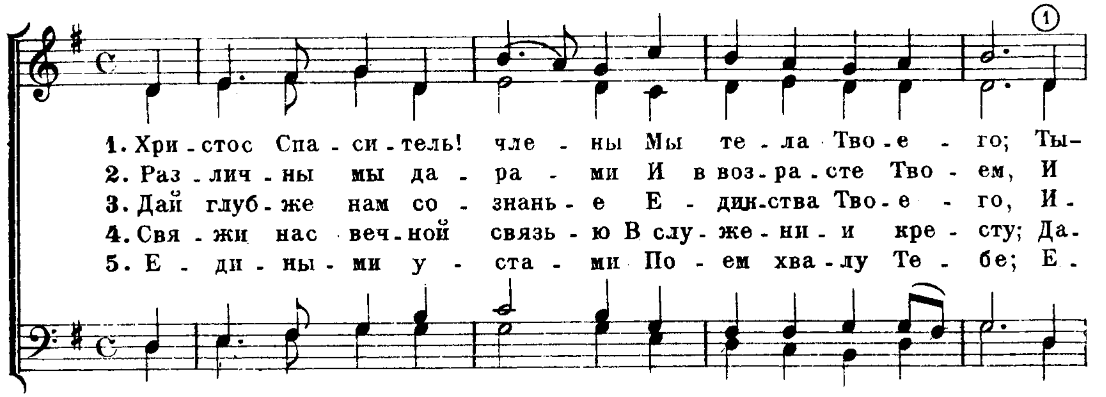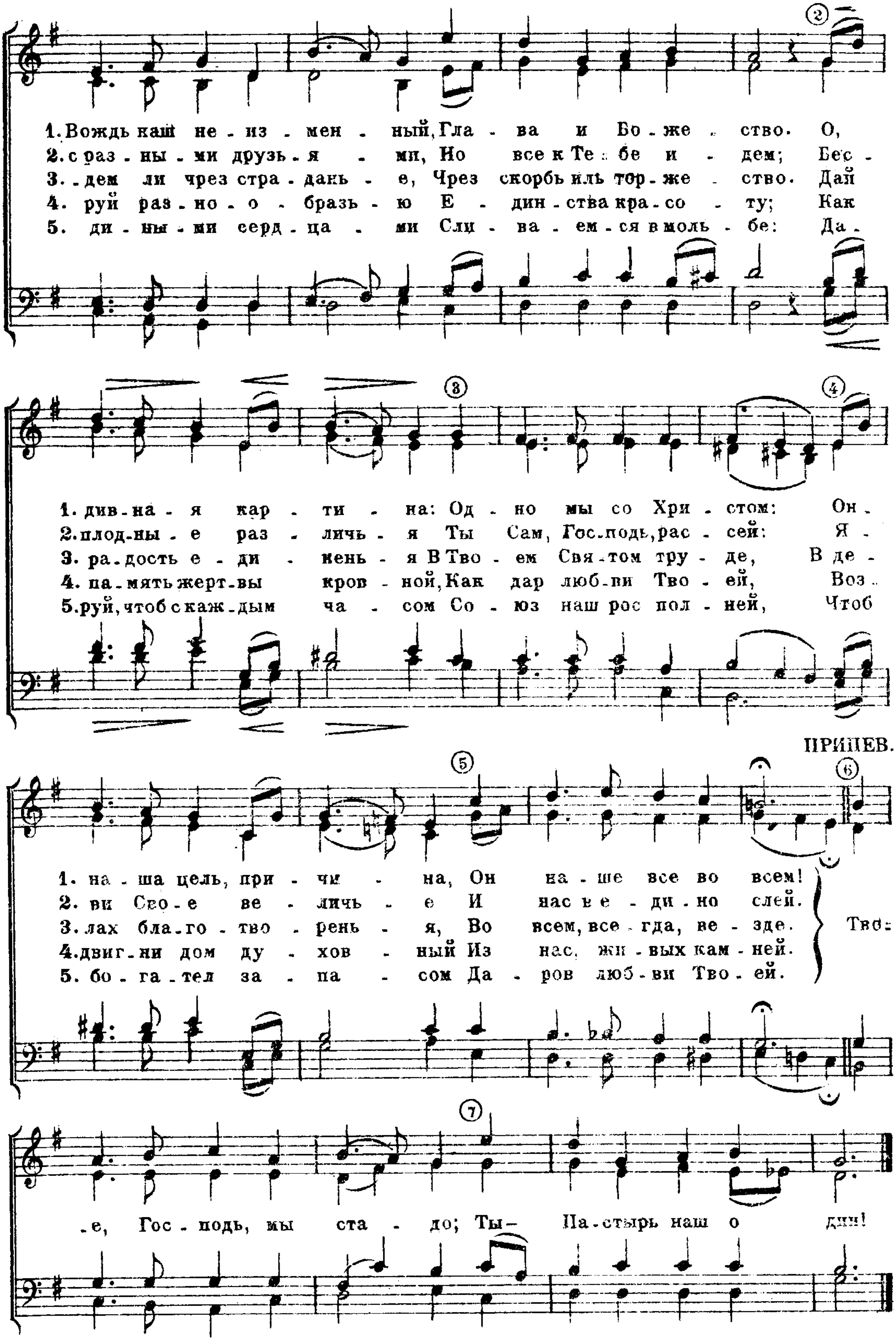




10а. ХРИСТОС СПАСИТЕЛЬ! ЧЛЕНЫ МЫ ТЕЛА ТВОЕГО.

Мы члены тела Его. Еф. 5. 30.

Слова И. С. П. — Н. А. КАЗАКОВ.

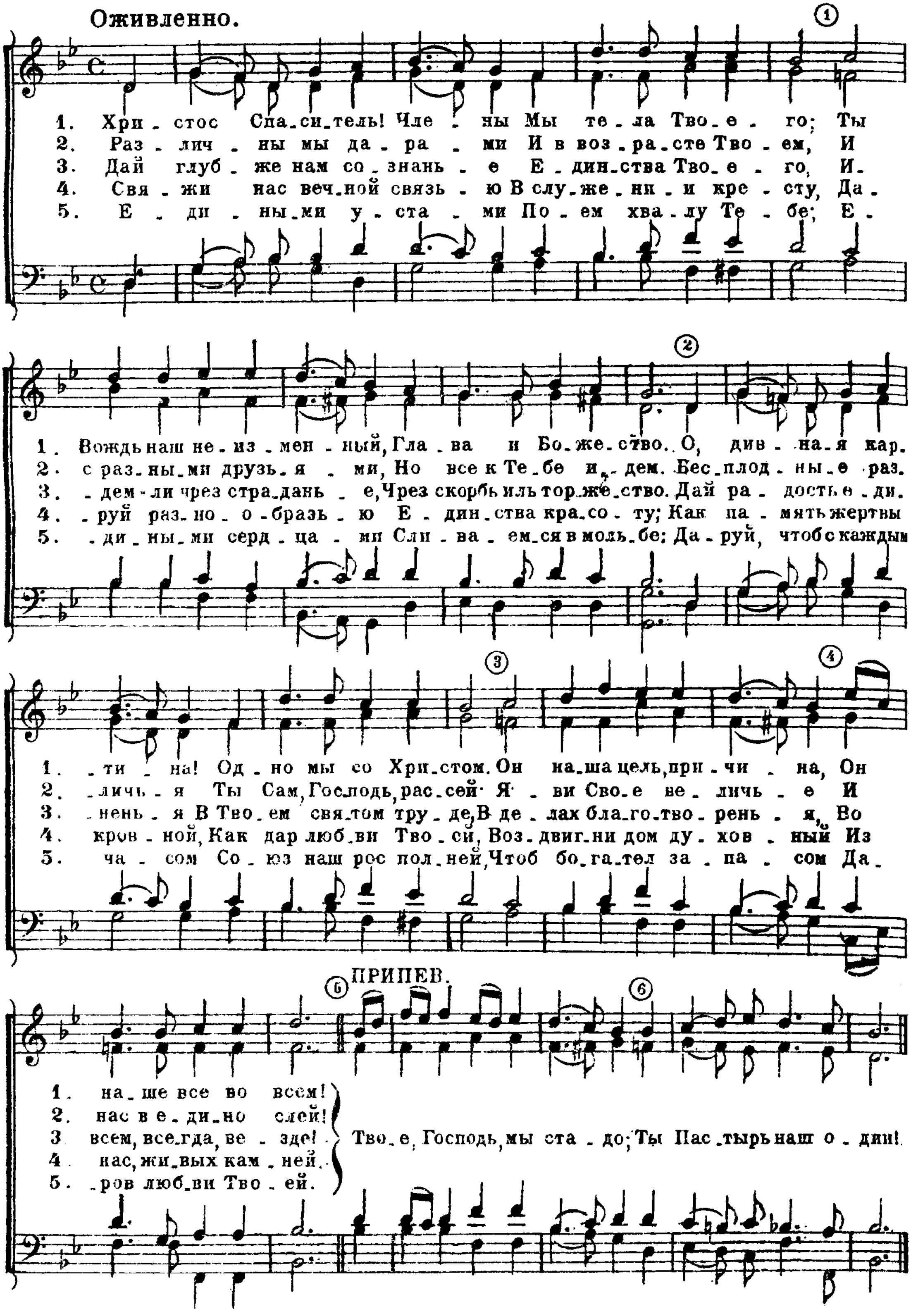



1. Вождь наш не - из - мен - ный, Гла - ва и Бо - же - ство. О,
2. с раз - ны - ми друзь - я - ми, Но все к Те - бе и - дем; Бес -
3. - дем ли чрез стра - дань - е, Чрез скорбь иль тор - же - ство. Дай
4. руй раз - но - о - бразь - ю Е - дин - ства кра - со - ту; Как
5. ди - ны - ми серд - ца - ми Сли - ва - ем - ся в моль - бе: Да -
1. див - на - я кар - ти - на: Од - но мы со Хри - стом: Он -
2. плод - ны - е раз - личь - я Ты Сам, Гос - подь, рас - сей: Я -
3. ра - дость е - ди - нень - я В Тво - ем Свя - том тру - де, В де -
4. па - мять жерт - вы кров - ной, Как дар люб - ви Тво - ей, Воз -
5. руй, чтоб с каж - дым ча - сом Со - юз наш рос пол - ней, Чтоб
ПРИПЕВ.
1. на - ша цель, при - чи - на, Он на - ше все во всем!
2. ви Сво - е ве - личь - е И нас в е - ди - но слей.
3. лах бла - го - тво - рень - я, Во всем, все - гда, ве - зде.
4. двиг - ни дом ду - хов - ный Из нас, жи - вых кам - ней.
5. бо - га - тел за - па - сом Да - ров люб - ви Тво - ей.
Тво -
- е, Гос - подь, мы ста - до; Ты — Па - стырь наш о - дин!

105. ХРИСТОС СПАСИТЕЛЬ! ЧЛЕНЫ МЫ ТЕЛА ТВОЕГО.

Мы члены тела Его. Еф. 5. 30.
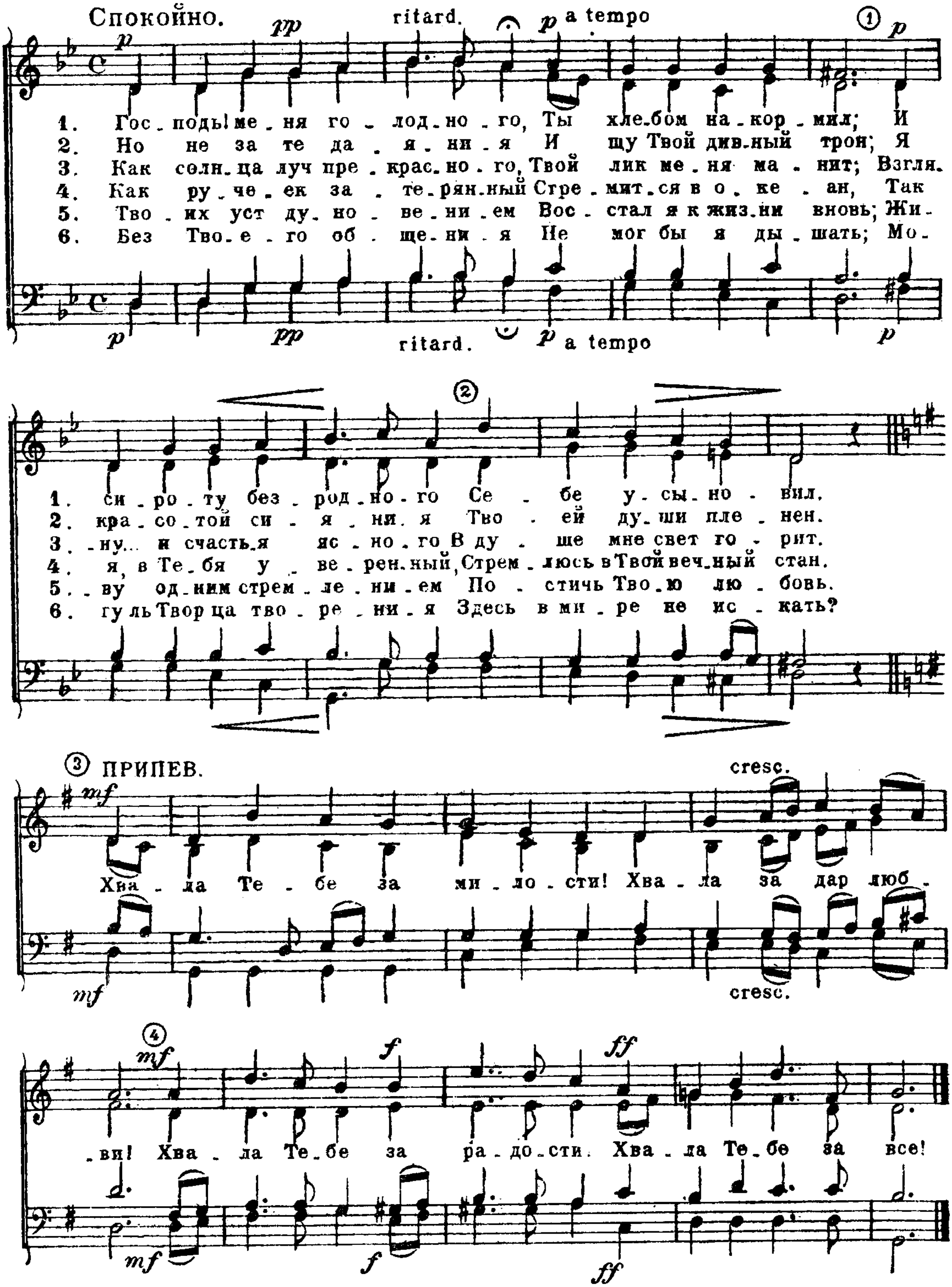
Слова И. С. П. К. Г. ИНКИС.



11. ГОСПОДЬ! МЕНЯ ГОЛОДНОГО.

„Вы ищете Меня не потому, что видели чудеса, но потому, что ели хлеб и насытились". Иоан. 6. 26.

Слова И. С. П.
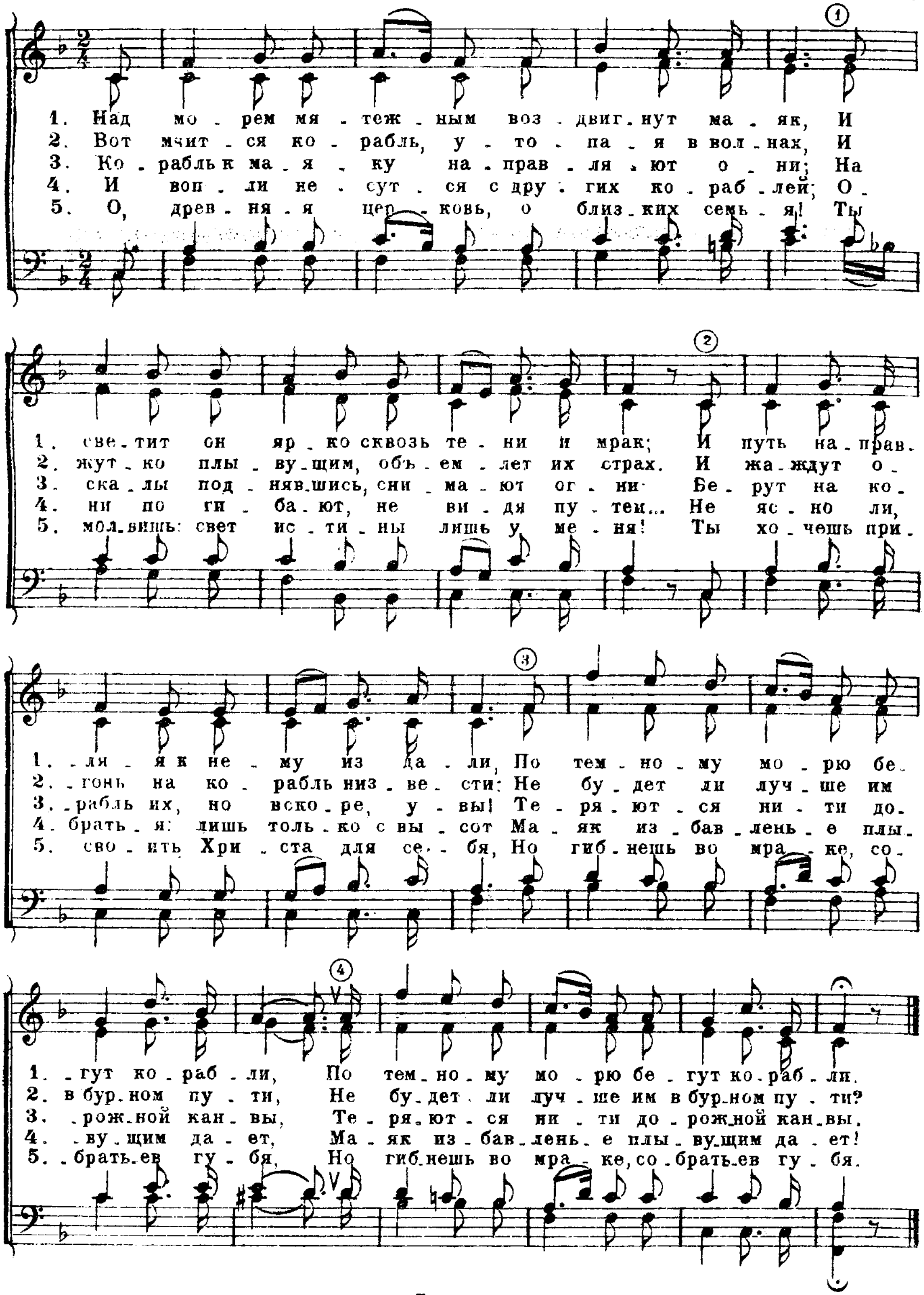


12а. НАД МОРЕМ МЯТЕЖНЫМ.

„Я-свет миру!“ Иоан. 8. 12.

(Первоначальная редакция слов.)

Слова И. С. П. Ф. ЛИБИГ.
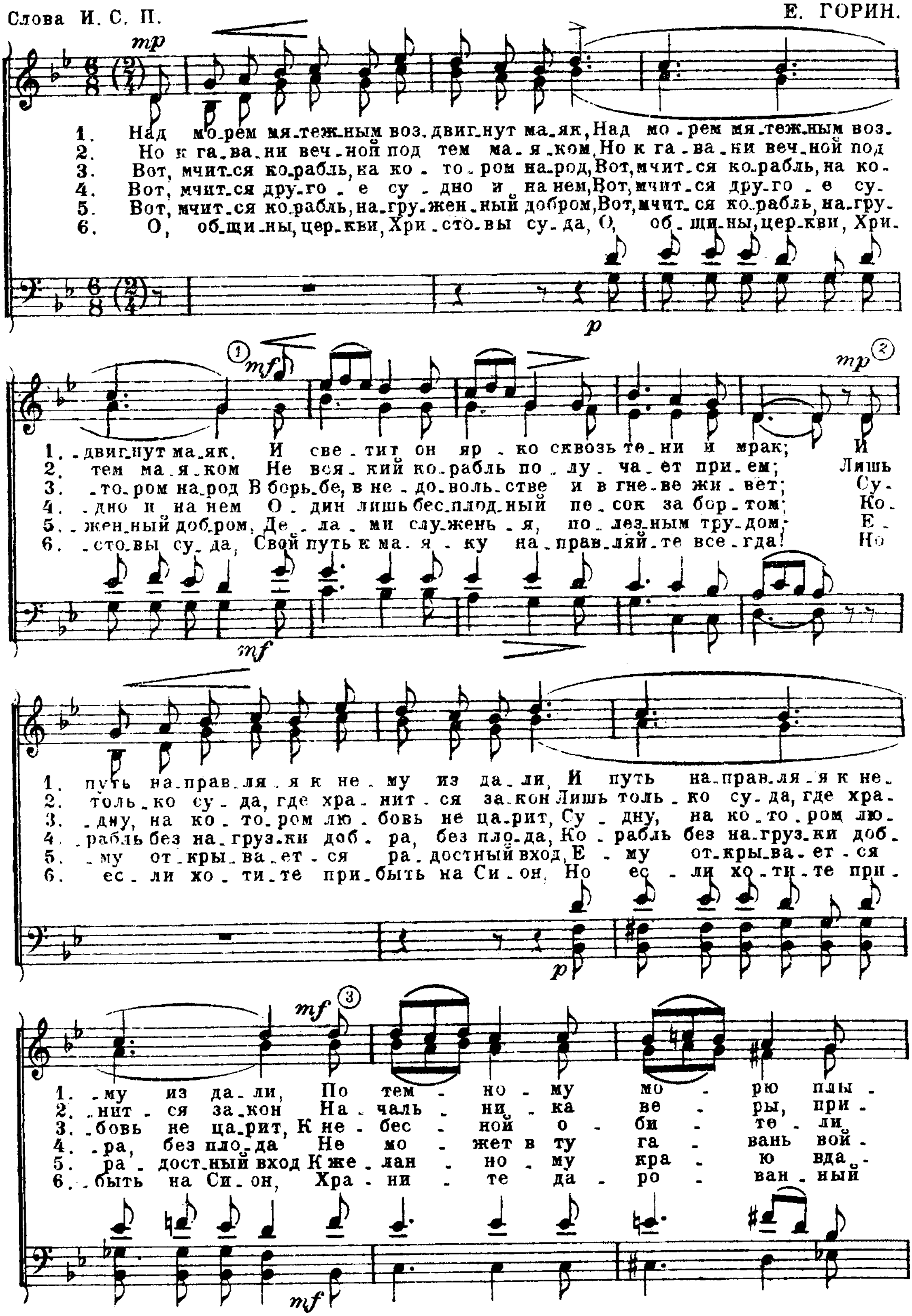


Тимпаны.

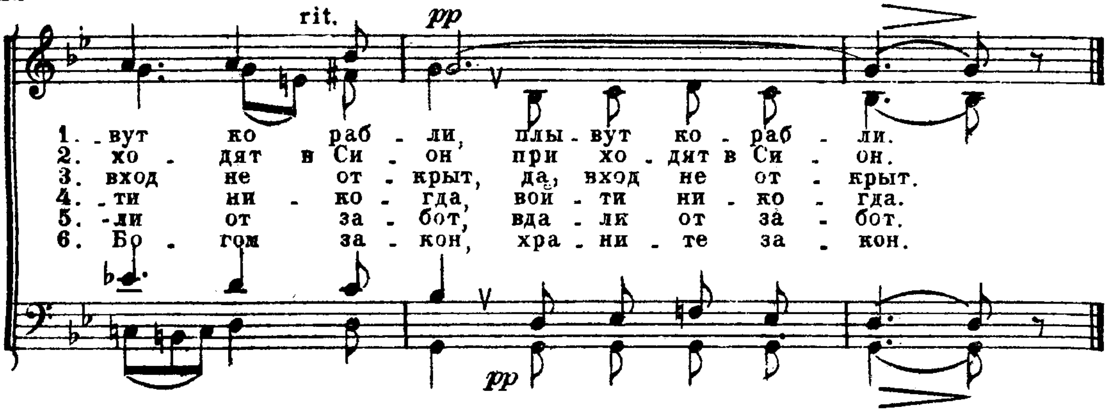
12б. НАД МОРЕМ МЯТЕЖНЫМ ВОЗДВИГНУТ МАЯК.

„Я-свет миру!" Иоан. 8. 12.

(Новая редакция слов.)

Слова И. С. П. Е. ГОРИН.
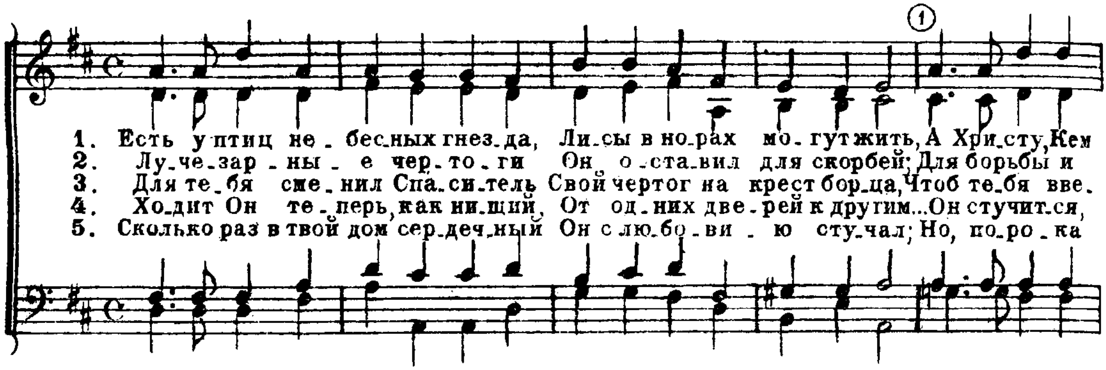


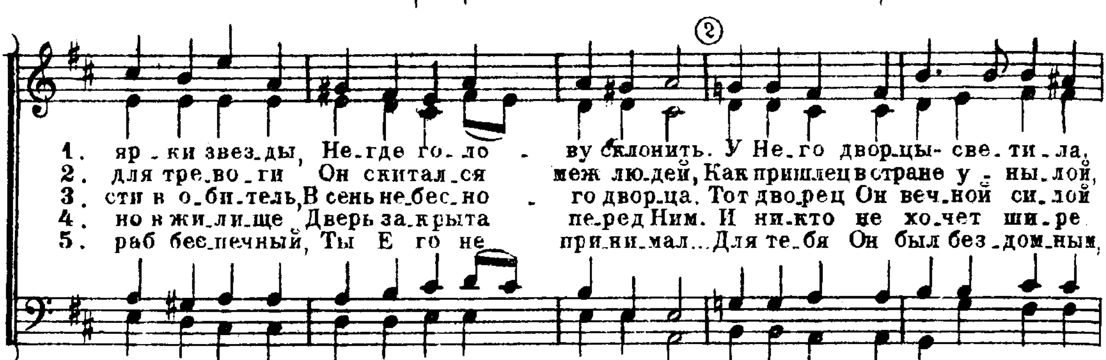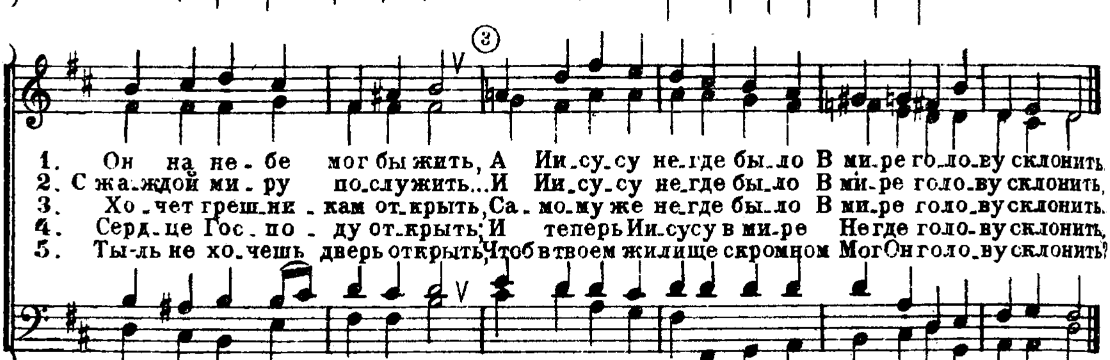


13. ЕСТЬ У ПТИЦ НЕБЕСНЫХ ГНЕЗДА.

„Сын Человеческий не имеет, где приклонить голову." Лк. 9. 58.

Слова И. С. П. Sir A. SULLIVAN.
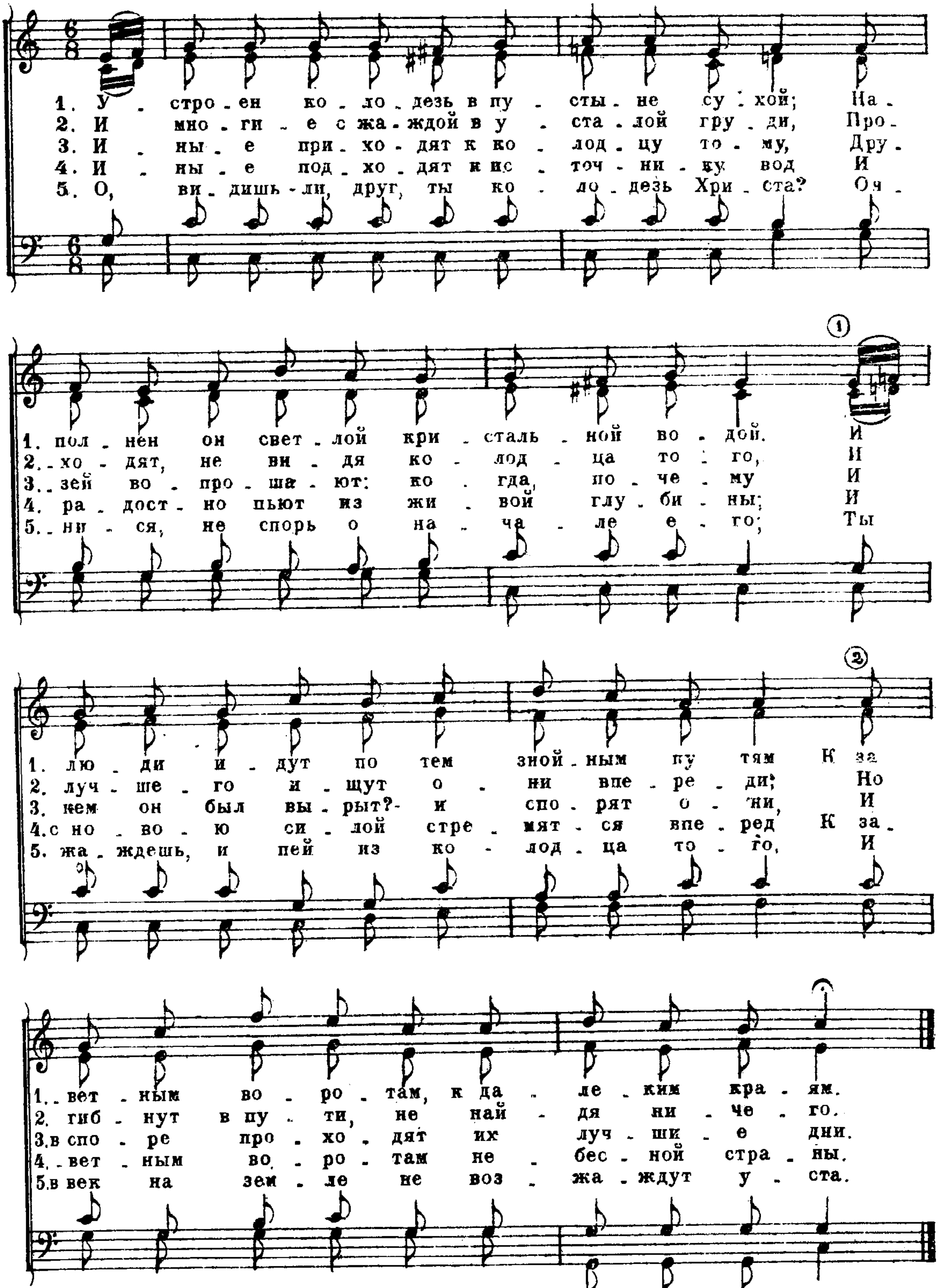






Тимпаны.

14. УСТРОЕН КОЛОДЕЗЬ В ПУСТЫНЕ СУХОЙ.

И Бог открыл глаза ее, и она увидела колодезь с водою. Быт. 21. 19.
„Ты сама просила бы у Него, и Он дал бы тебе воду живую." Иоан. 4.10.

Слова И. С. П. — Фр. М. ДАВИС.
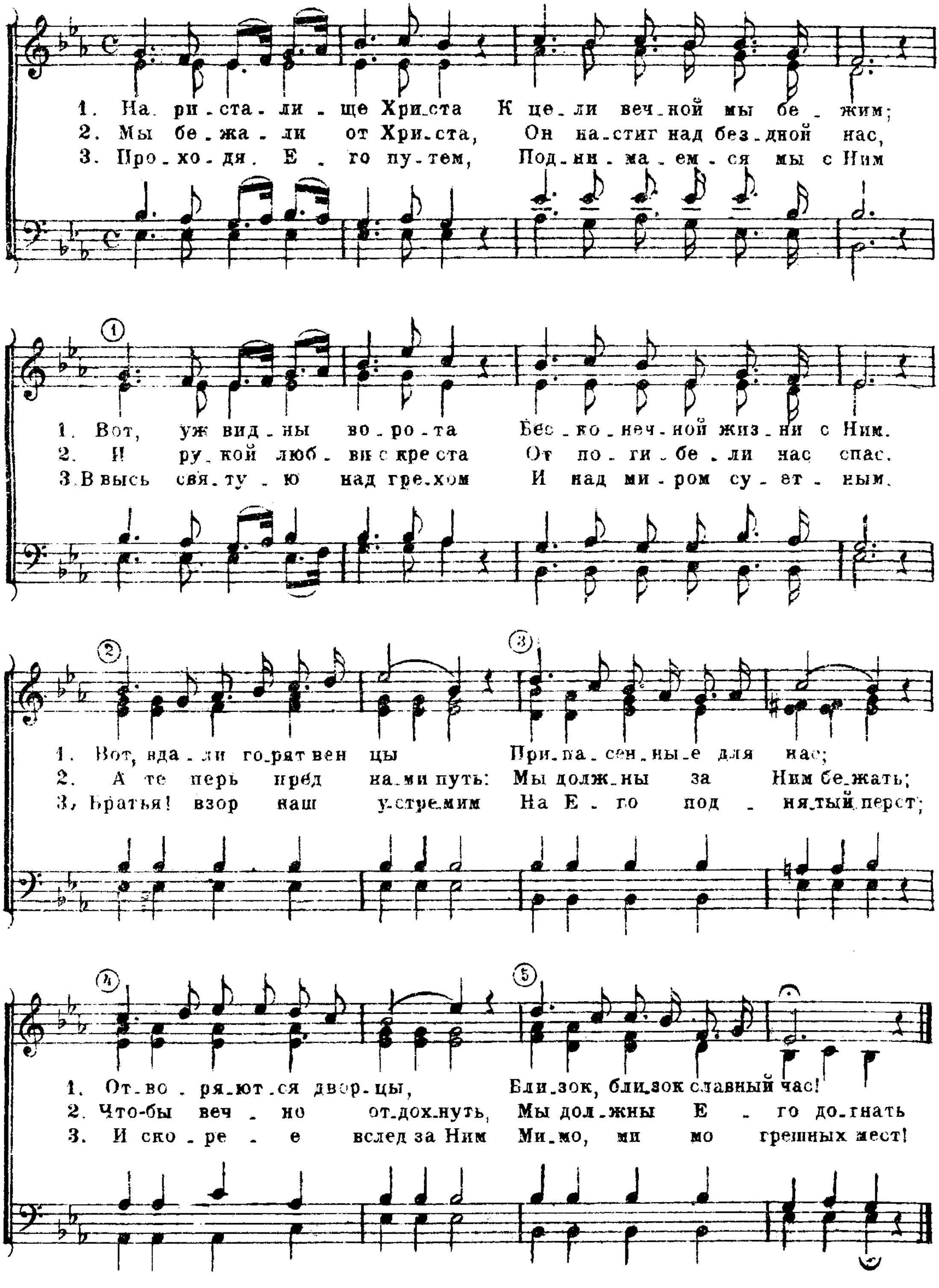


Тимпаны.

15. НА РИСТАЛИЩЕ ХРИСТА.

„Стремлюсь, не достигну ли и я, как достиг меня Христос Иисус!“
Фил. 3. 12.

Слова И. С. П.
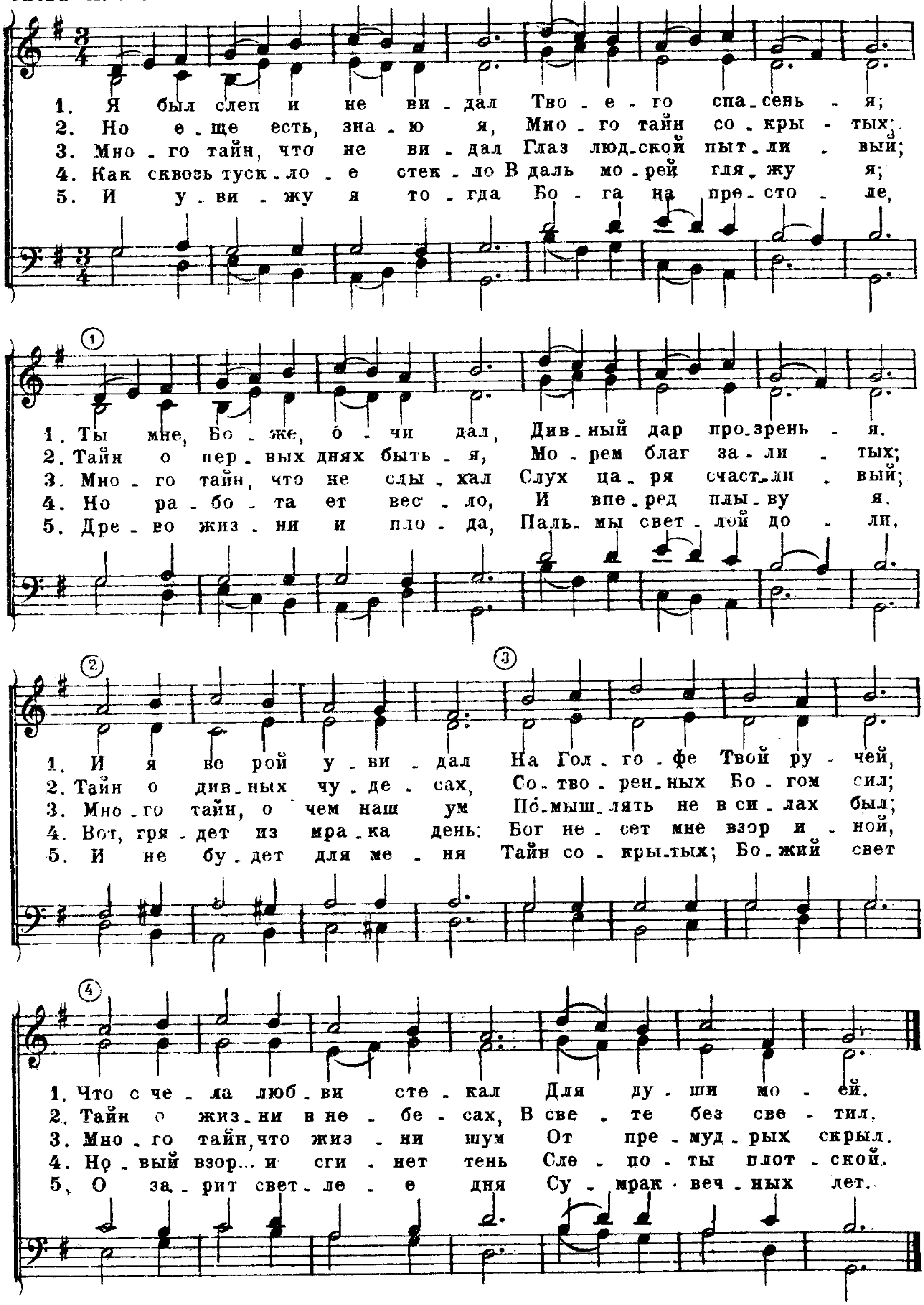
Г. А. ГРЮНТЕР.



16. Я БЫЛ СЛЕП И НЕ ВИДАЛ.

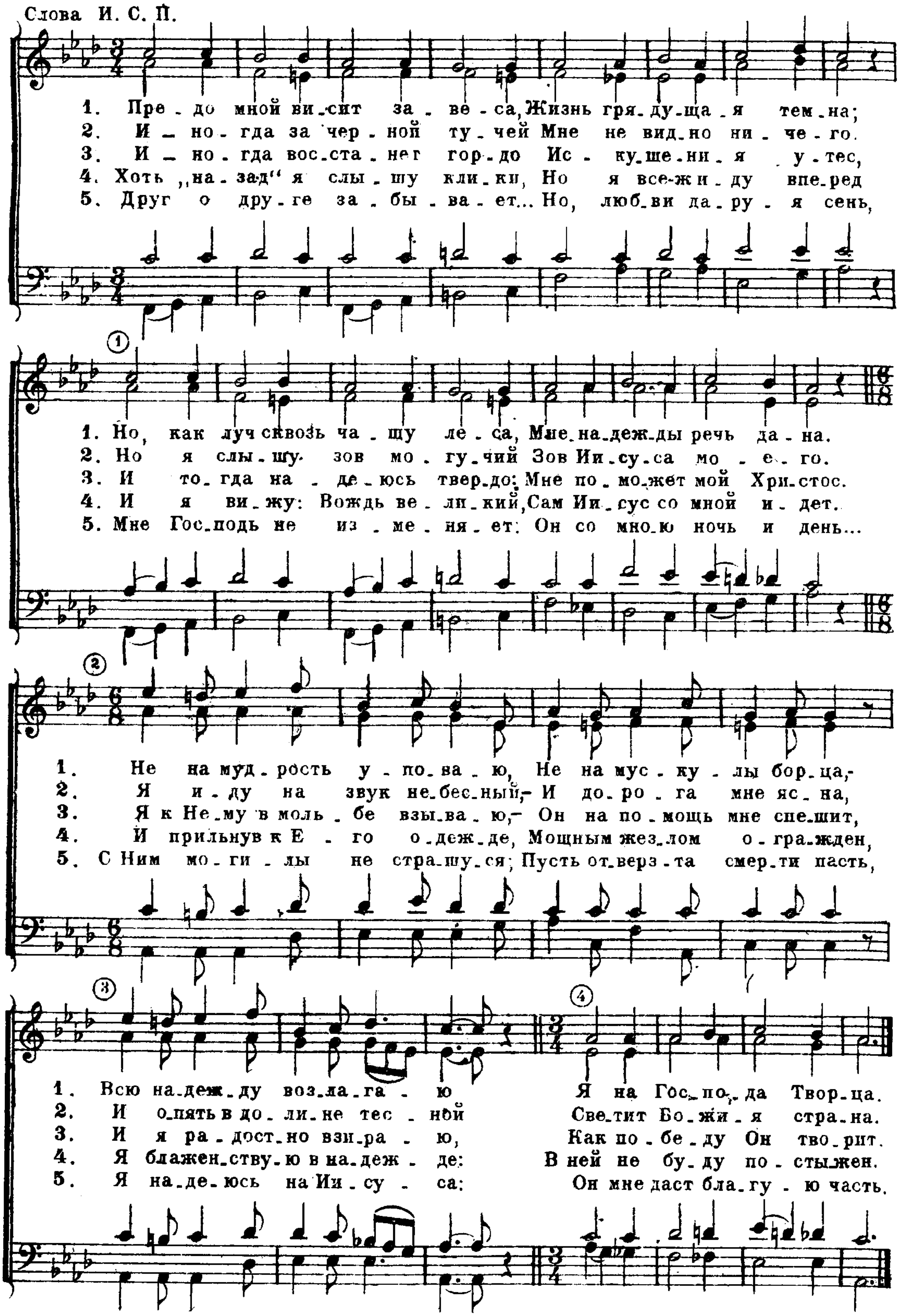
Господь отверзает очи слепым. Пс. 145, 8.

Слова И. С. П.



17. ПРЕДО МНОЙ ВИСИТ ЗАВЕСА.
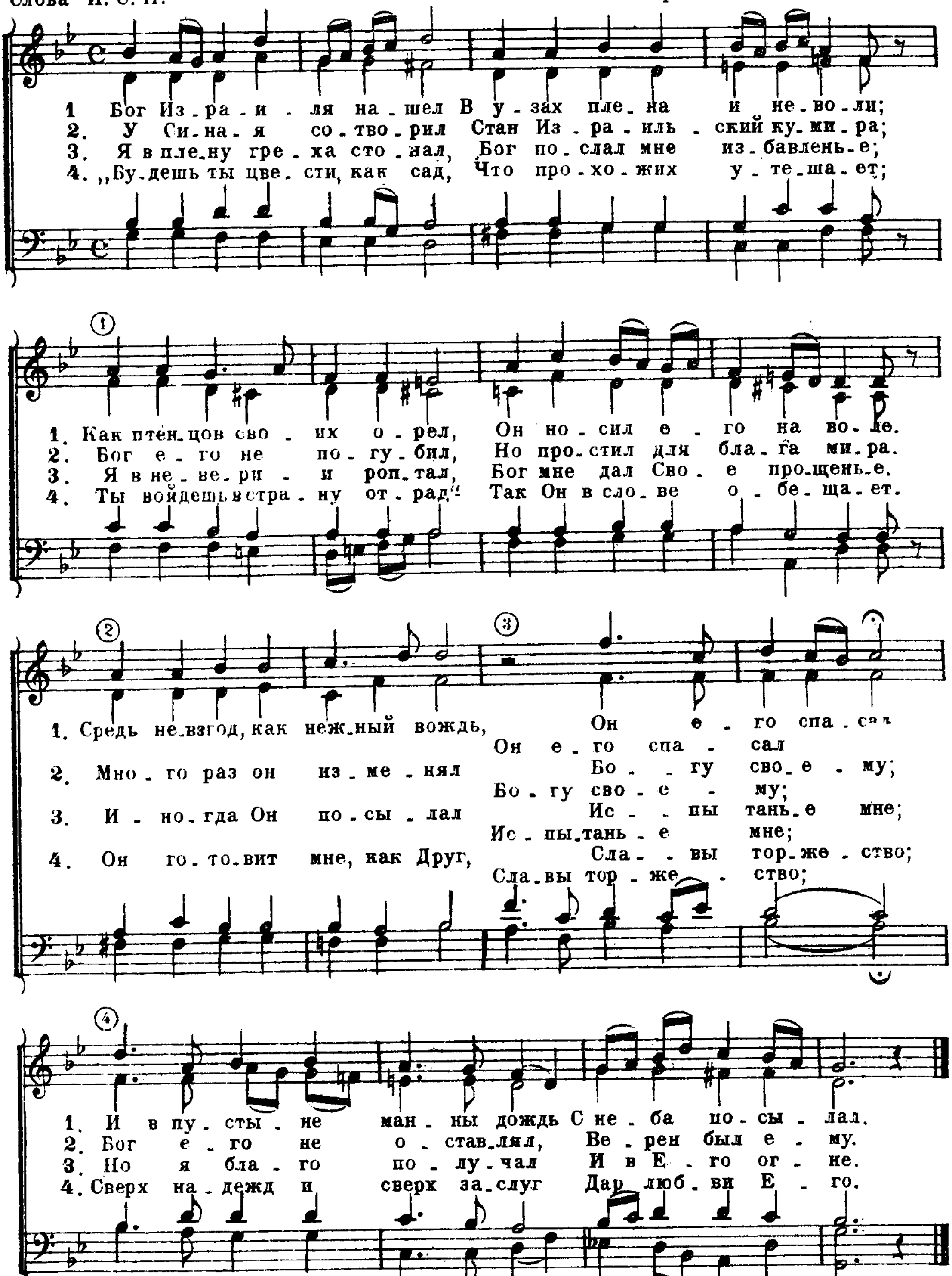
Надеюсь на Господа....на слово Его уповаю. Пс. 129. 5.



18. БОГ ИЗРАИЛЯ НАШЕЛ.

„Если Сын освободит вас, то истинно свободны будете."
Иоан. 8. 36.

Слова И. С. П. Переложение К. Г. ИНКИС.



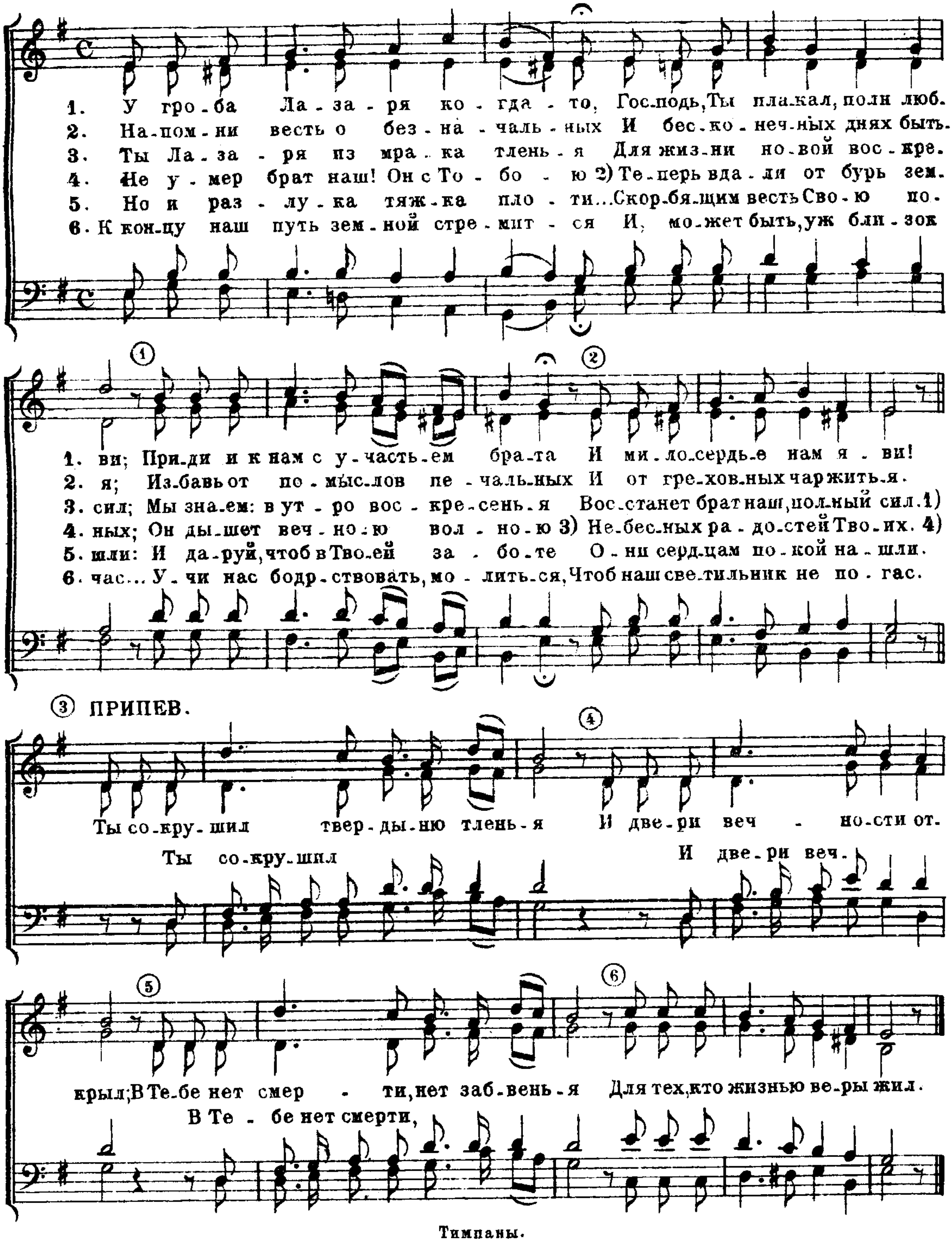
Тимпаны.

19. У ГРОБА ЛАЗАРЯ КОГДА-ТО.

(По случаю кончины А. А. К.)

„Верующий в Меня, если и умрет, оживет!“ Иоан. 11. 25.

Слова И. С. П. Из словацких напевов.
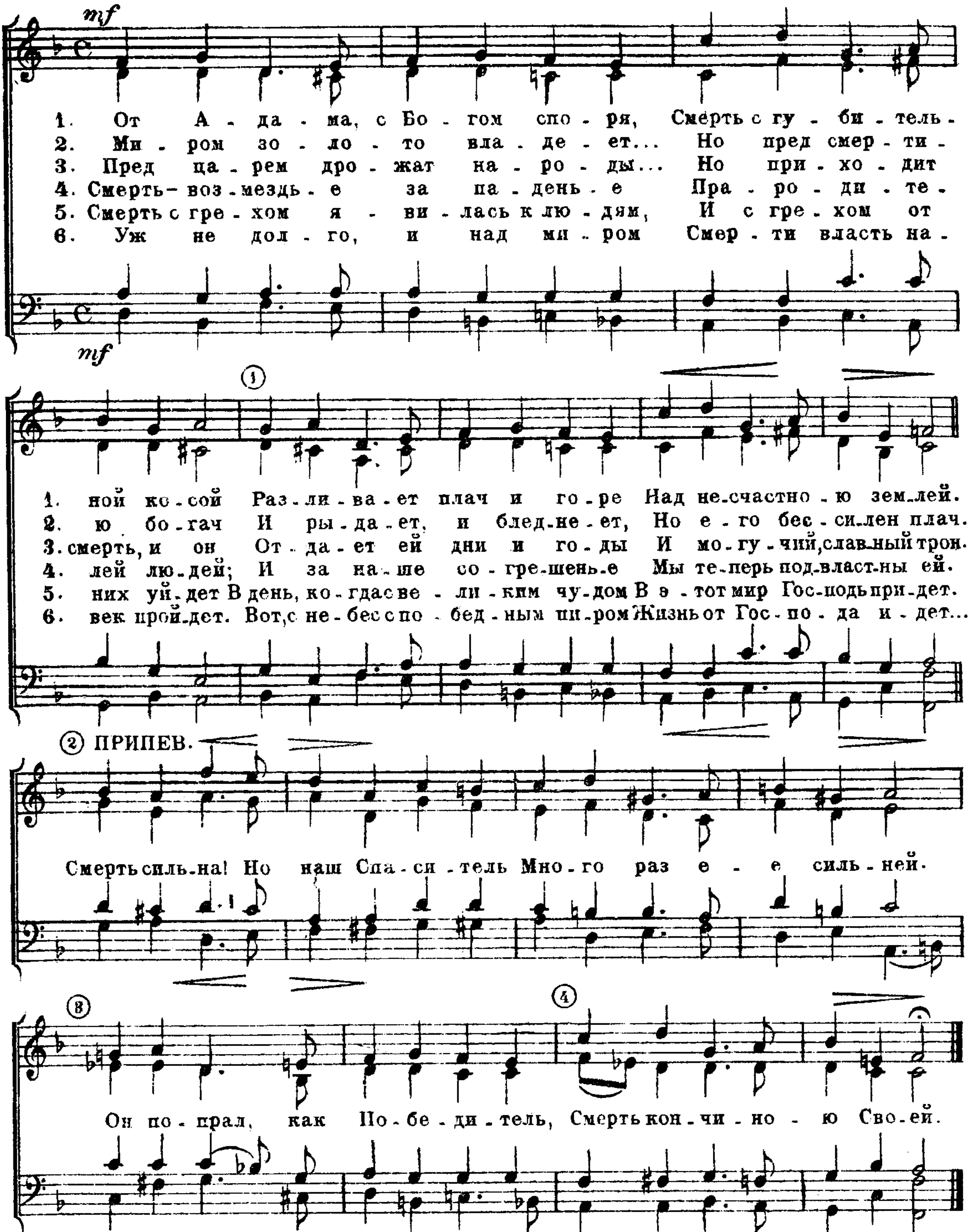


Тимпаны.

1) Сестра восстанет в блеске сил.
2) Сестра не умерла! С Тобою
3) Она счастливою душою
4) Вкушает сладость благ Твоих.

20. ОТ АДАМА, С БОГОМ СПОРЯ.

Смерть царствовала от Адама. Рим. 5. 14.

Слова И. С. П. Р. ШУМАН.



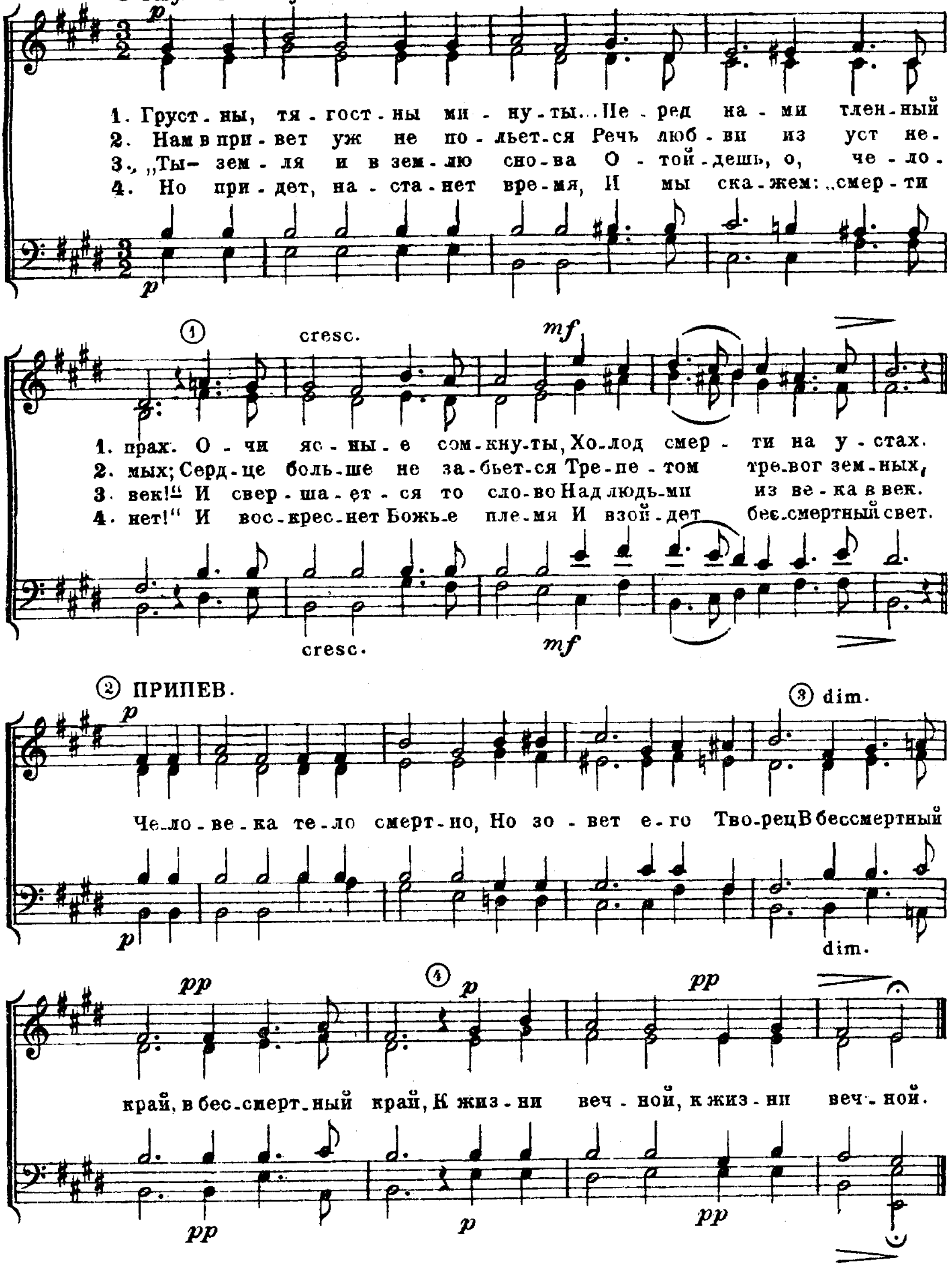
Тимпаны.

21. ГРУСТНЫ, ТЯГОСТНЫ МИНУТЫ.

„Прах ты и в прах возвратишься!“ Быт. 3.19.

Слова И. С. П.

С глубоким чувством.
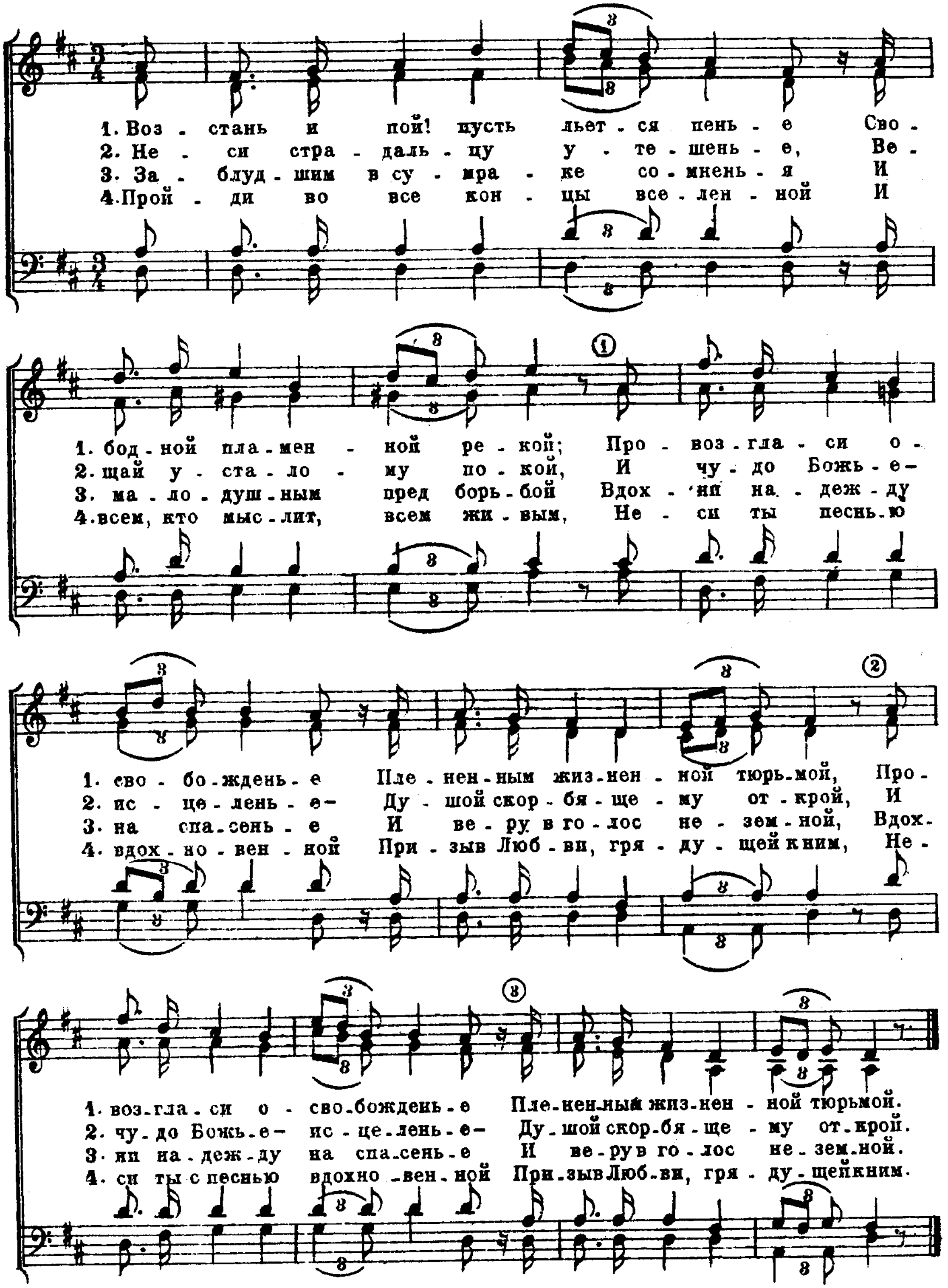


Тимпаны.

22. ВОЗСТАНЬ И ПОЙ!

Голос говорит: Возвещай! Ис.40.6.

Слова И. С. П.

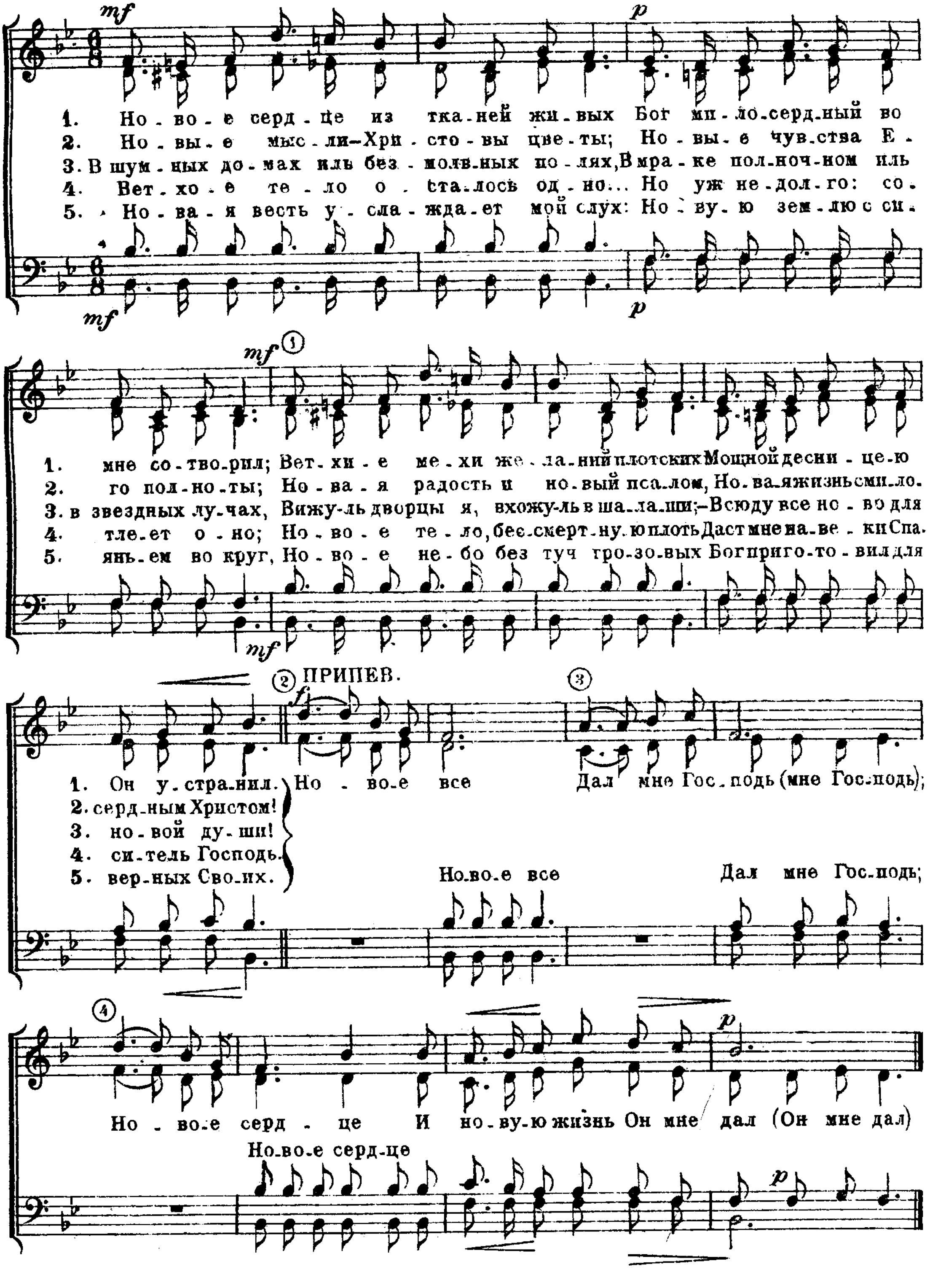


Тимпаны.

23. НОВОЕ СЕРДЦЕ ИЗ ТКАНЕЙ ЖИВЫХ.

Древнее прошло, теперь все новое. 2. Кор. 5. 17.
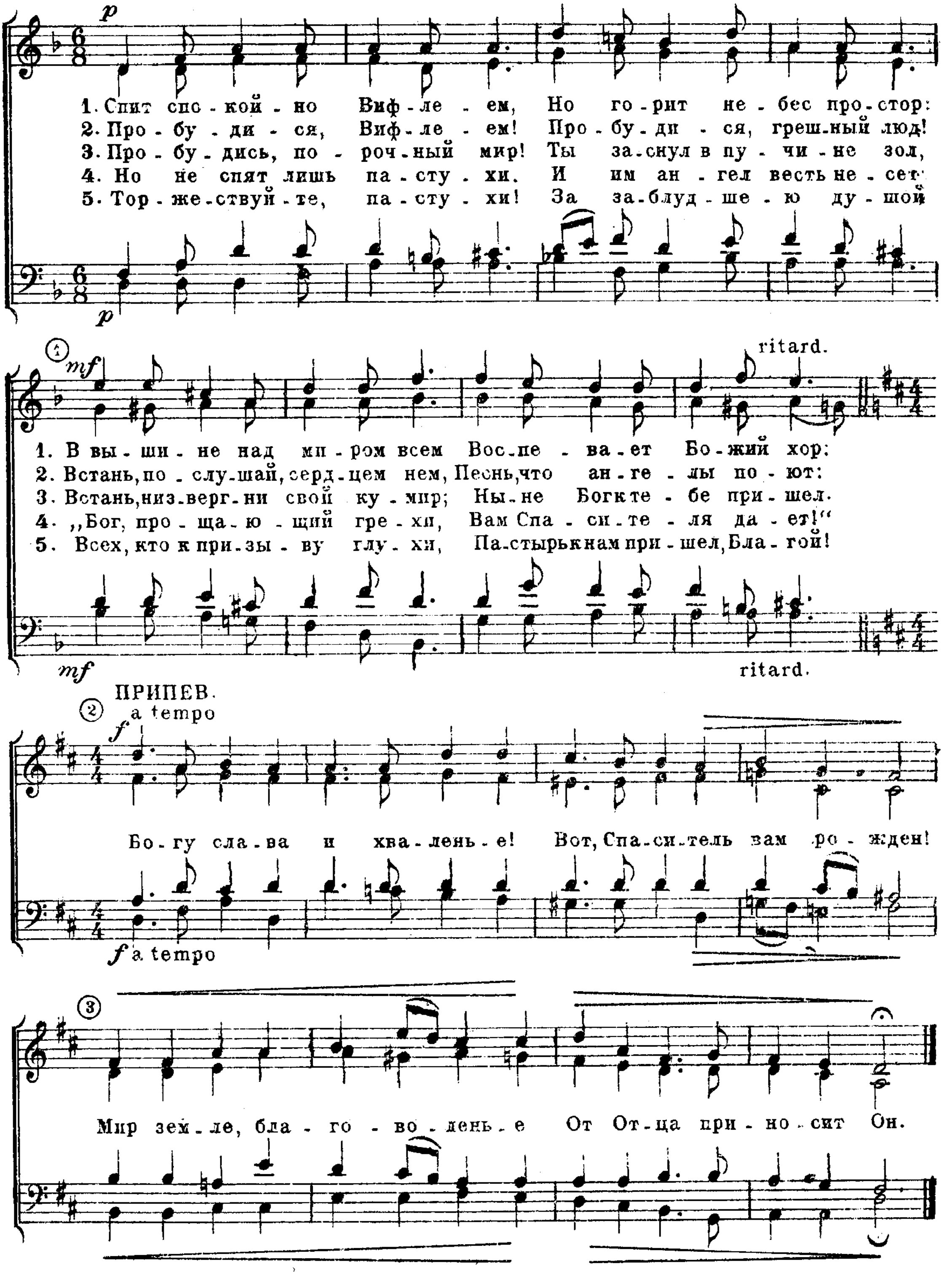
Слова И. С. П. | C. C. CASE.



24. СПИТ СПОКОЙНО ВИФЛЕЕМ.

Явилось... воинство небесное,
славящее Бога. Лук. 2.13.

Слова И. С. П. — Я. ЗАКС.

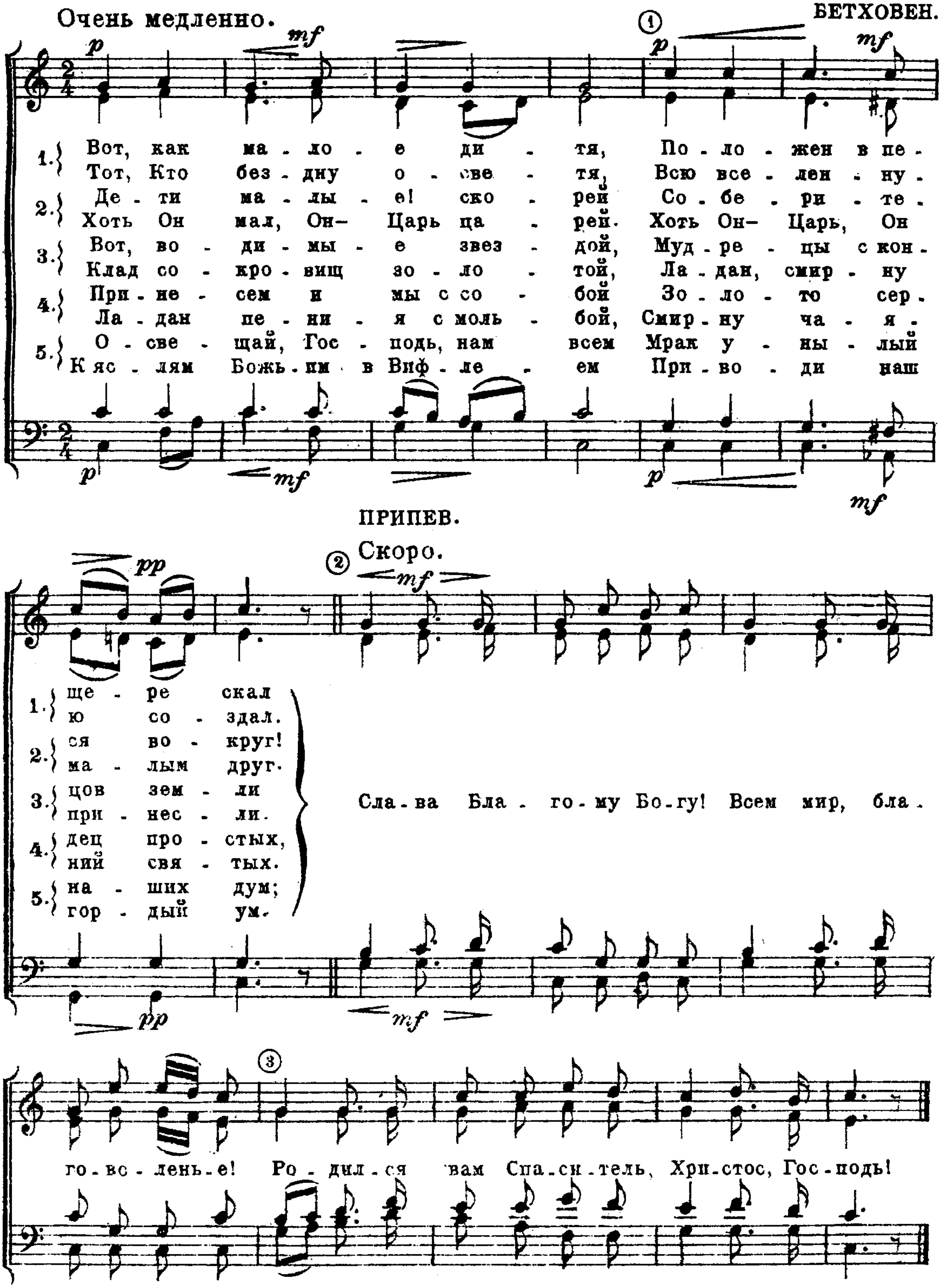


25. ВОТ, КАК МАЛОЕ ДИТЯ.

Ныне родился вам... Спаситель. Лук. 2. 11.

Слова И.С.П.

БЕТХОВЕН.
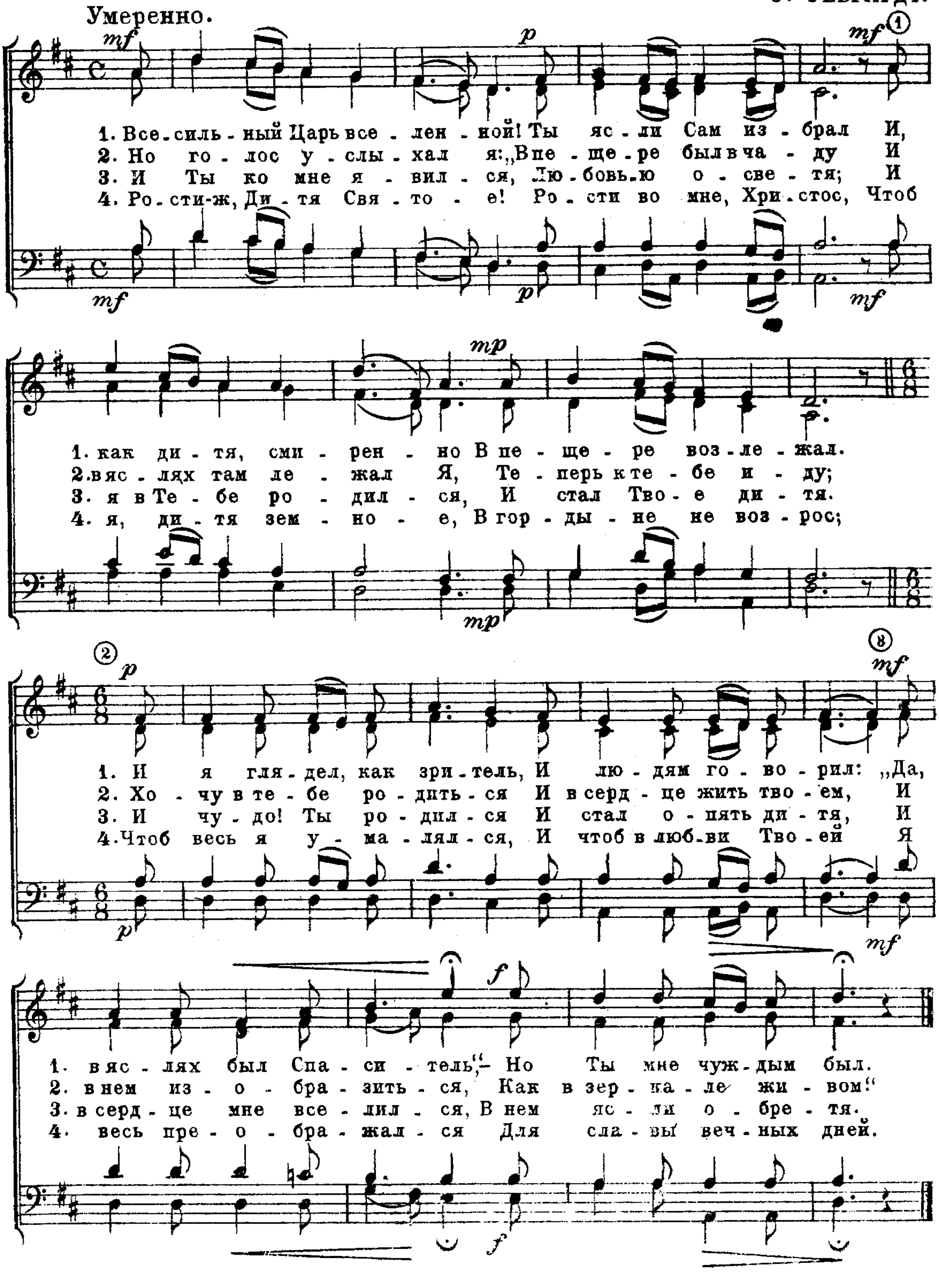


Тимпаны.

26. ВСЕСИЛЬНЫЙ ЦАРЬ ВСЕЛЕННОЙ!

Спеленала Его, и положила Его в ясли. Лук. 2. 7.

Доколе не изобразится в вас Христос. Гал. 4. 19.

Слова И. С. П. — Э. ГЕБГАРДТ.

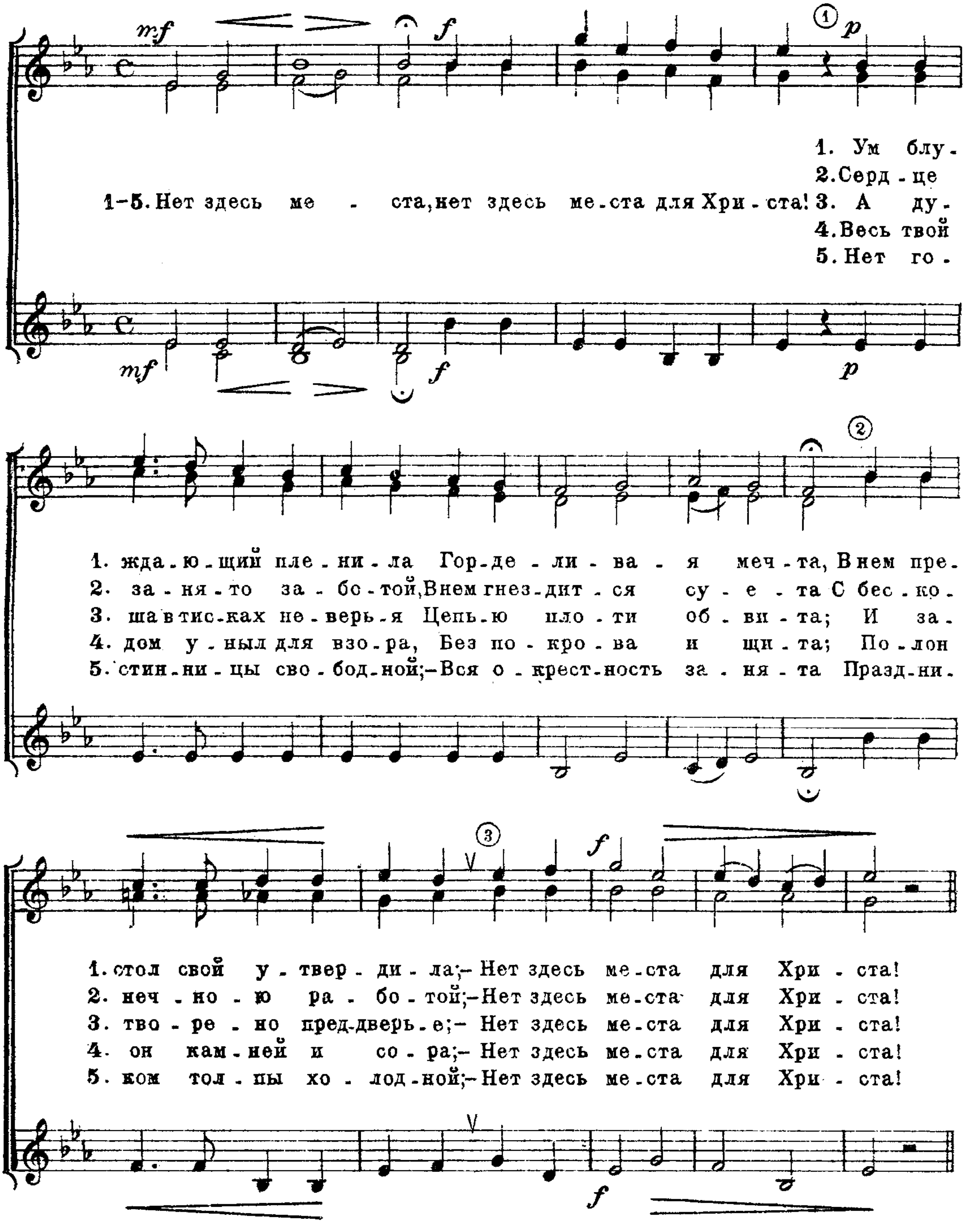


27. НЕТ ЗДЕСЬ МЕСТА ДЛЯ ХРИСТА!

Не было им места в гостиннице. Лук. 2,7.

Женский хор.

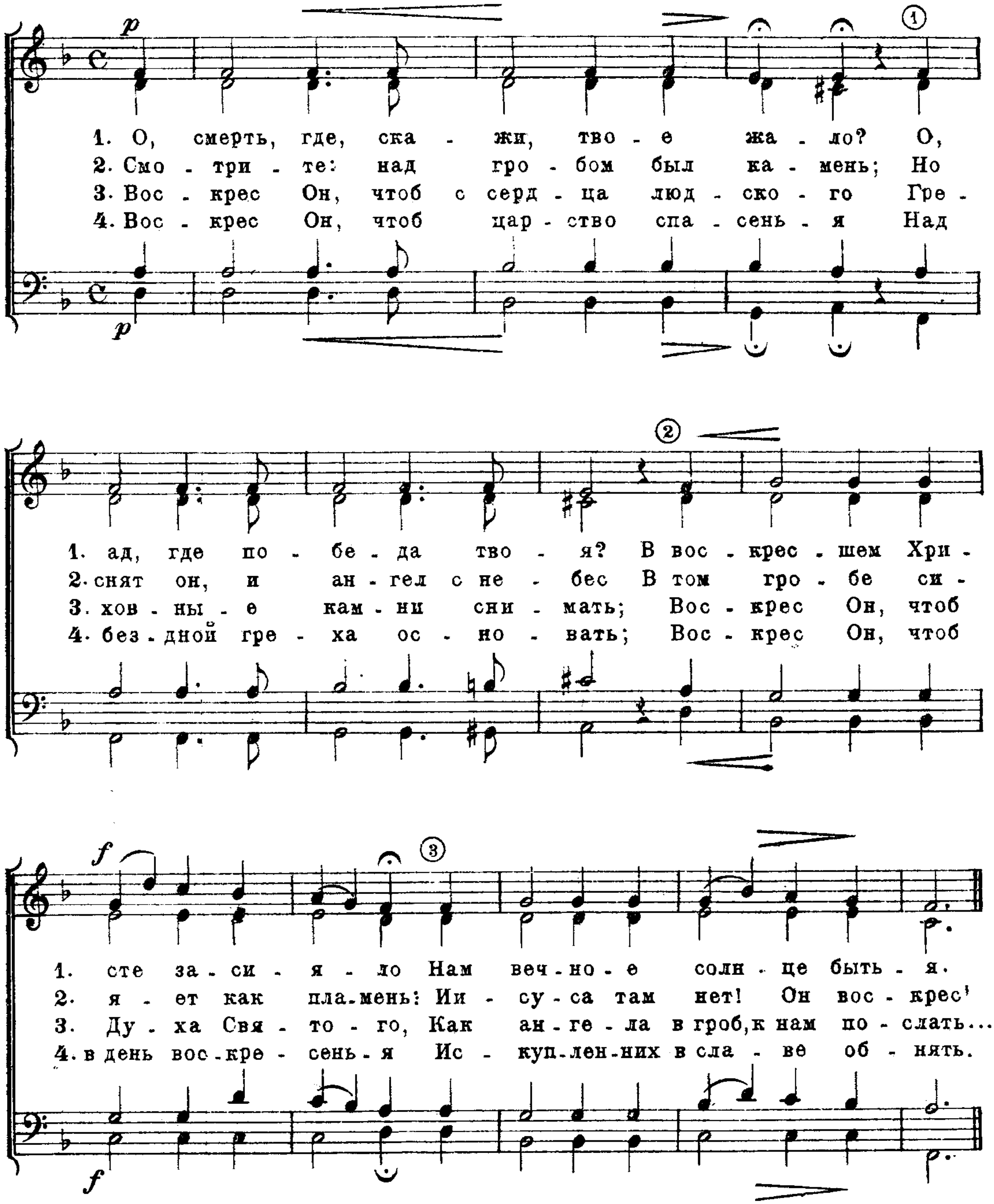
Слова И. С. П. К. ГЛЕЗЕР.
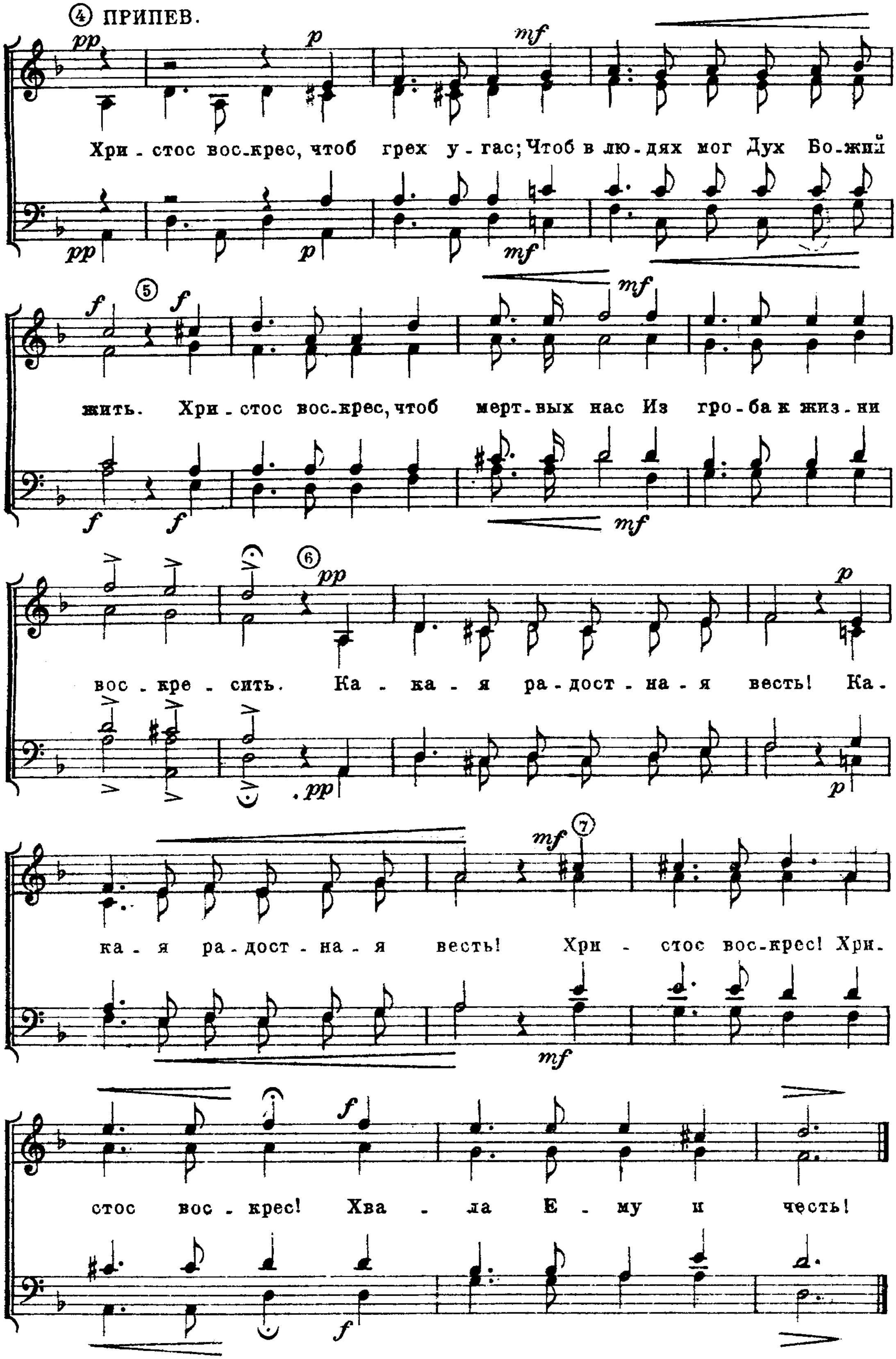


28. О, СМЕРТЬ, ГДЕ, СКАЖИ, ТВОЕ ЖАЛО?

Он воскрес для оправдания нашего. Рим. 4, 25.

Слова И.С.П. И.П.П.



Тимпаны.


④ ПРИПЕВ.
Хри - стос вос-крес, чтоб грех у - гас; Чтоб в лю-дях мог Дух Бо-жий
жить. Хри - стос вос-крес, чтоб мерт-вых нас Из гро-ба к жиз-ни
вос - кре - сить. Ка - ка - я ра-дост-на-я весть! Ка-
ка - я ра-дост-на-я весть! Хри - стос вос-крес! Хри-
стос вос - крес! Хва - ла Е - му и честь!

Тимпаны.
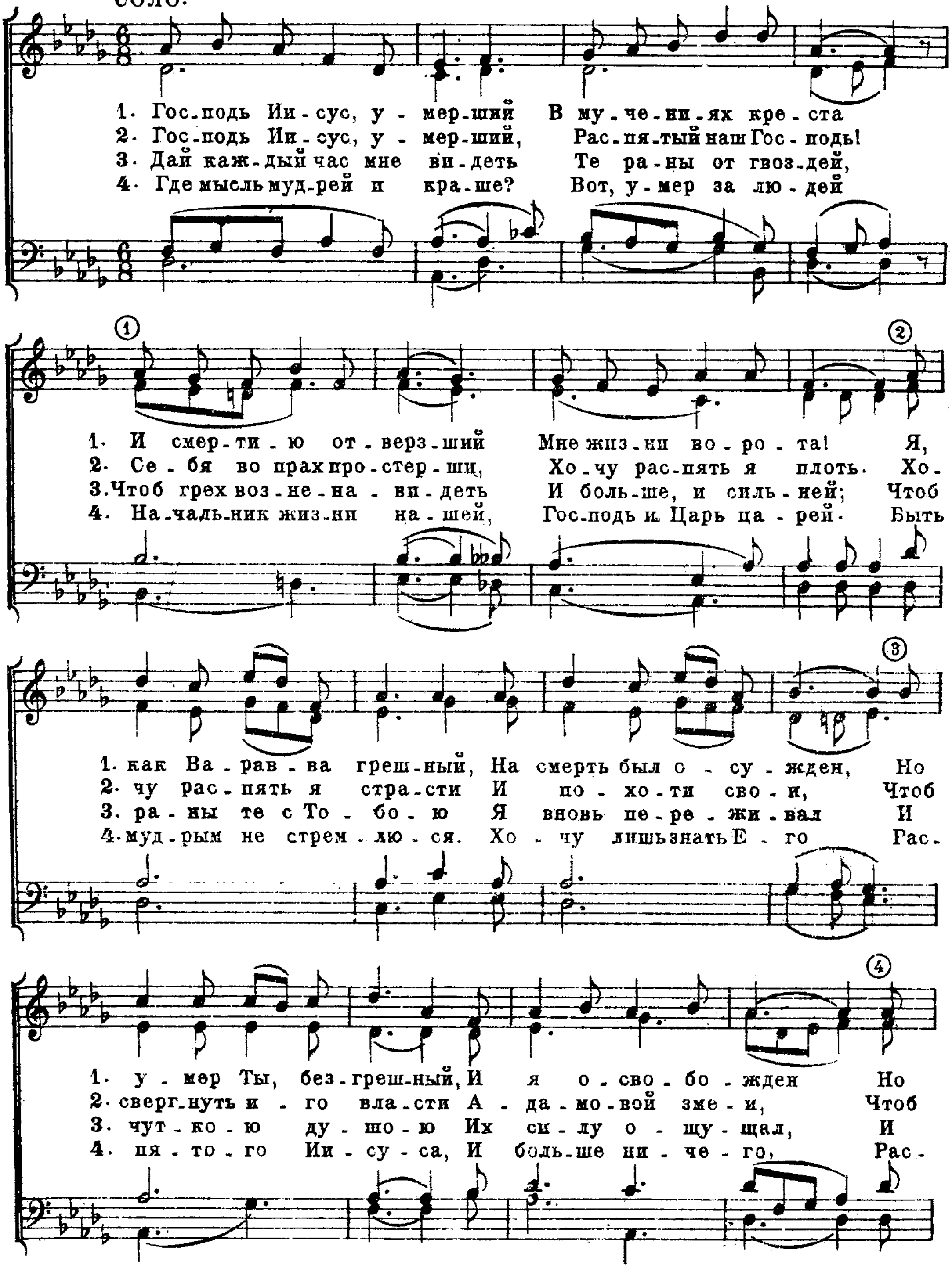
29. ГОСПОДЬ ИИСУС, УМЕРШИЙ.
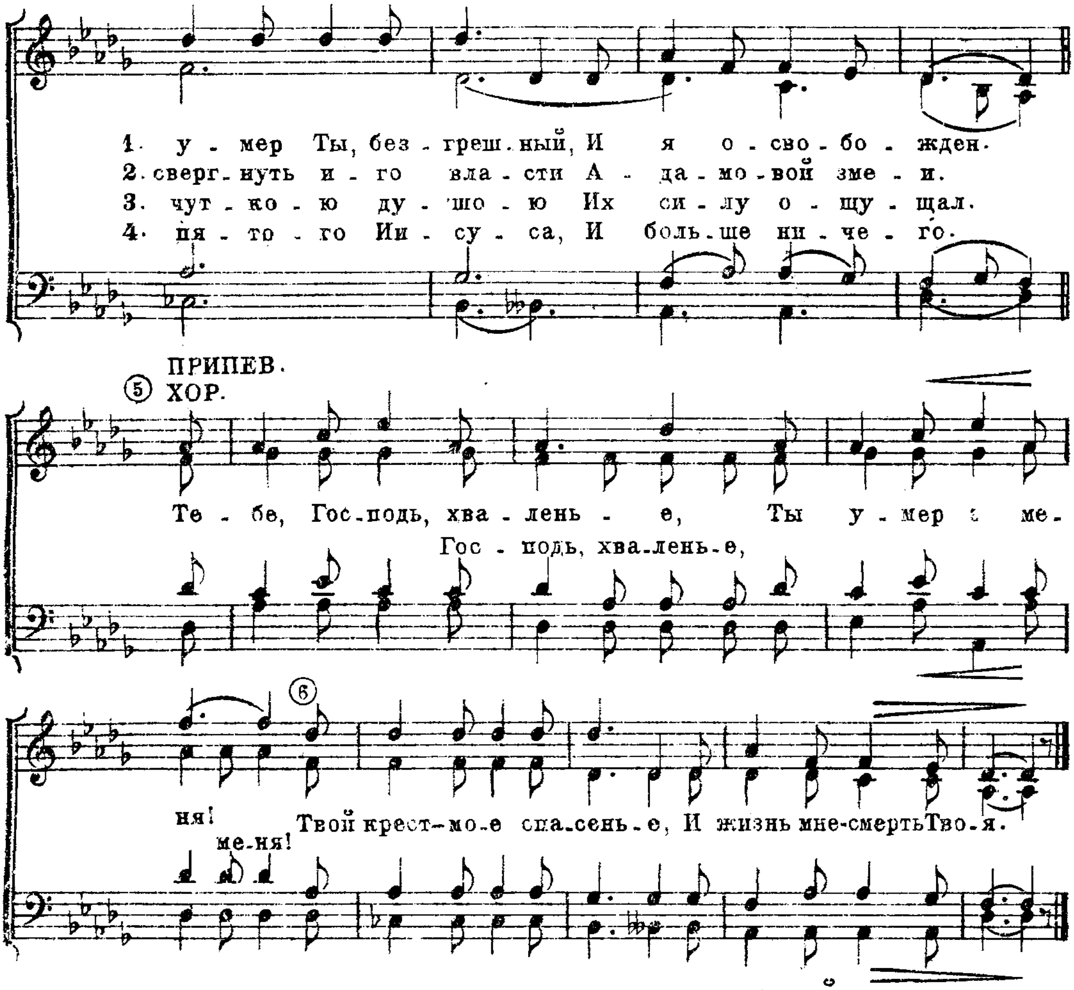
Те, которые Христовы, распяли плоть
со страстями и похотями. Гал. 5. 24.

Слова И. С. П.

Г. ГАБРИЭЛ.

СОЛО.
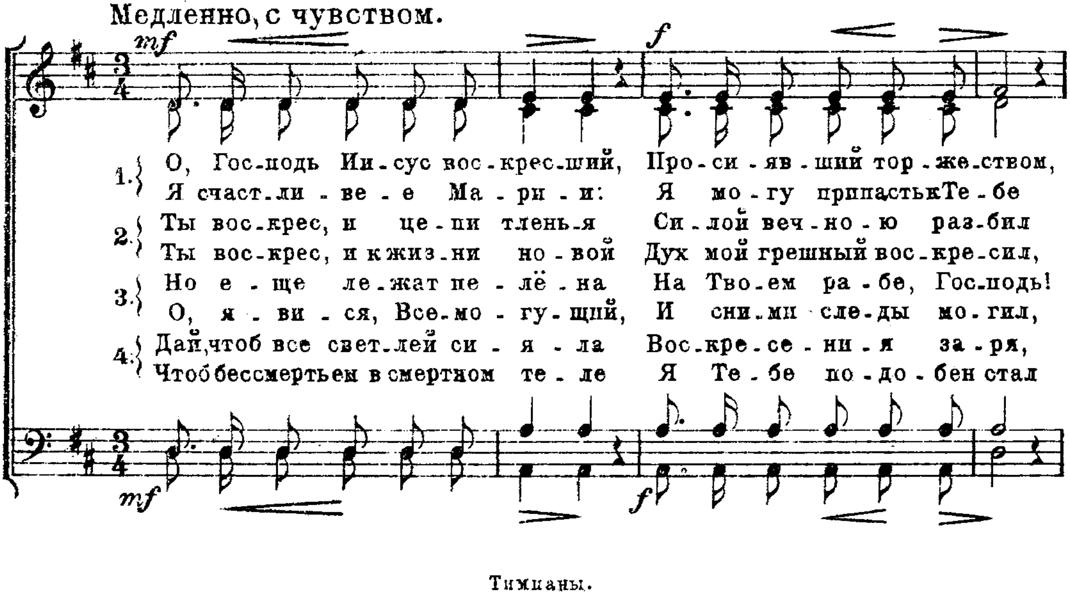




30. О, ГОСПОДЬ ИИСУС ВОСКРЕСШИЙ!

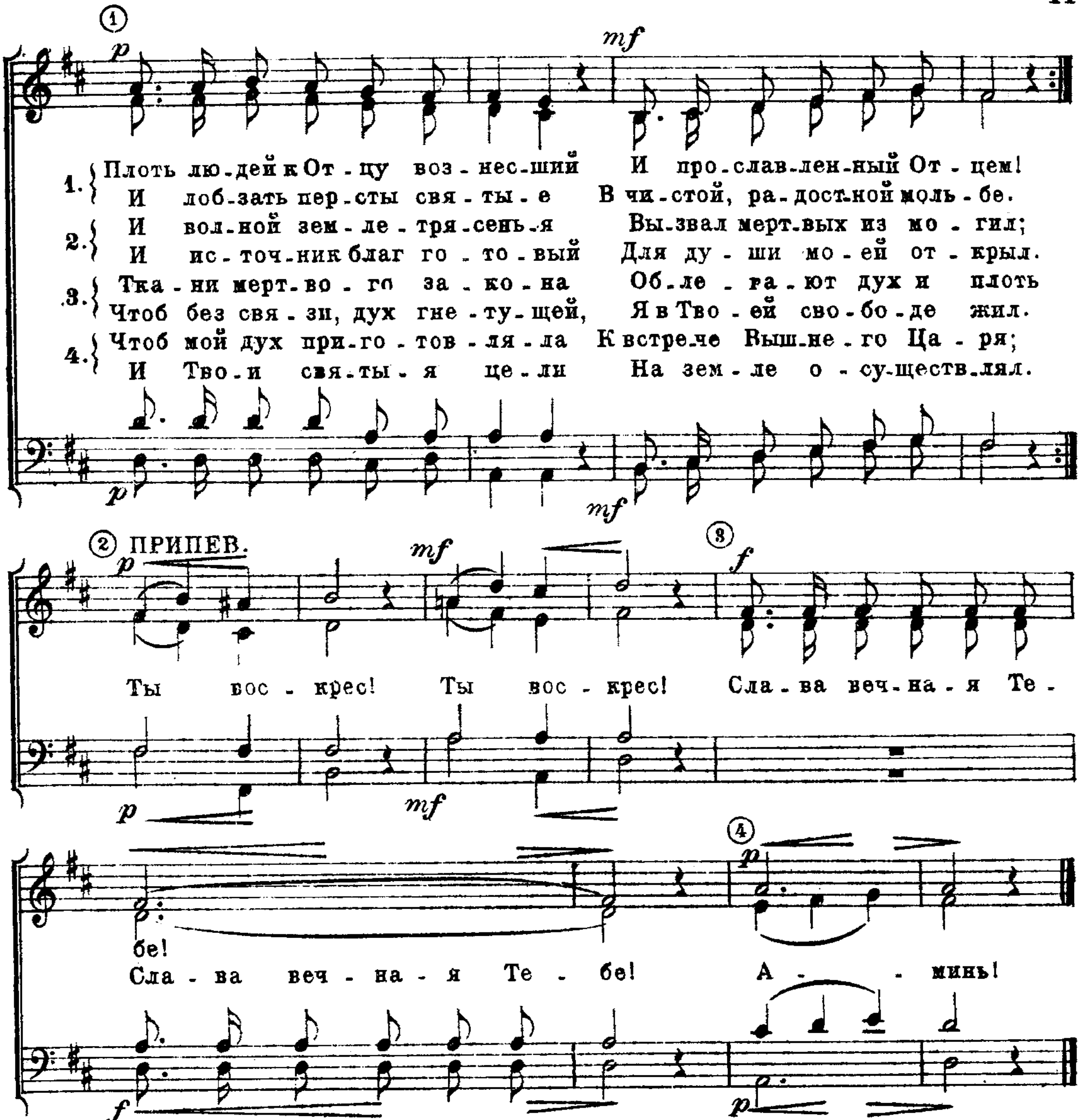
Познать Его, и силу воскресения Его.

Филип. 3. 10.

Слова И. С. П.

Медленно, с чувством.
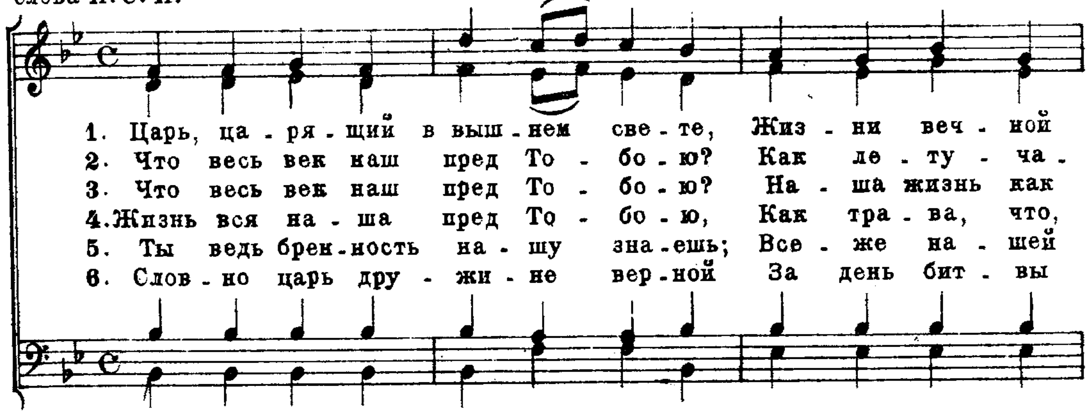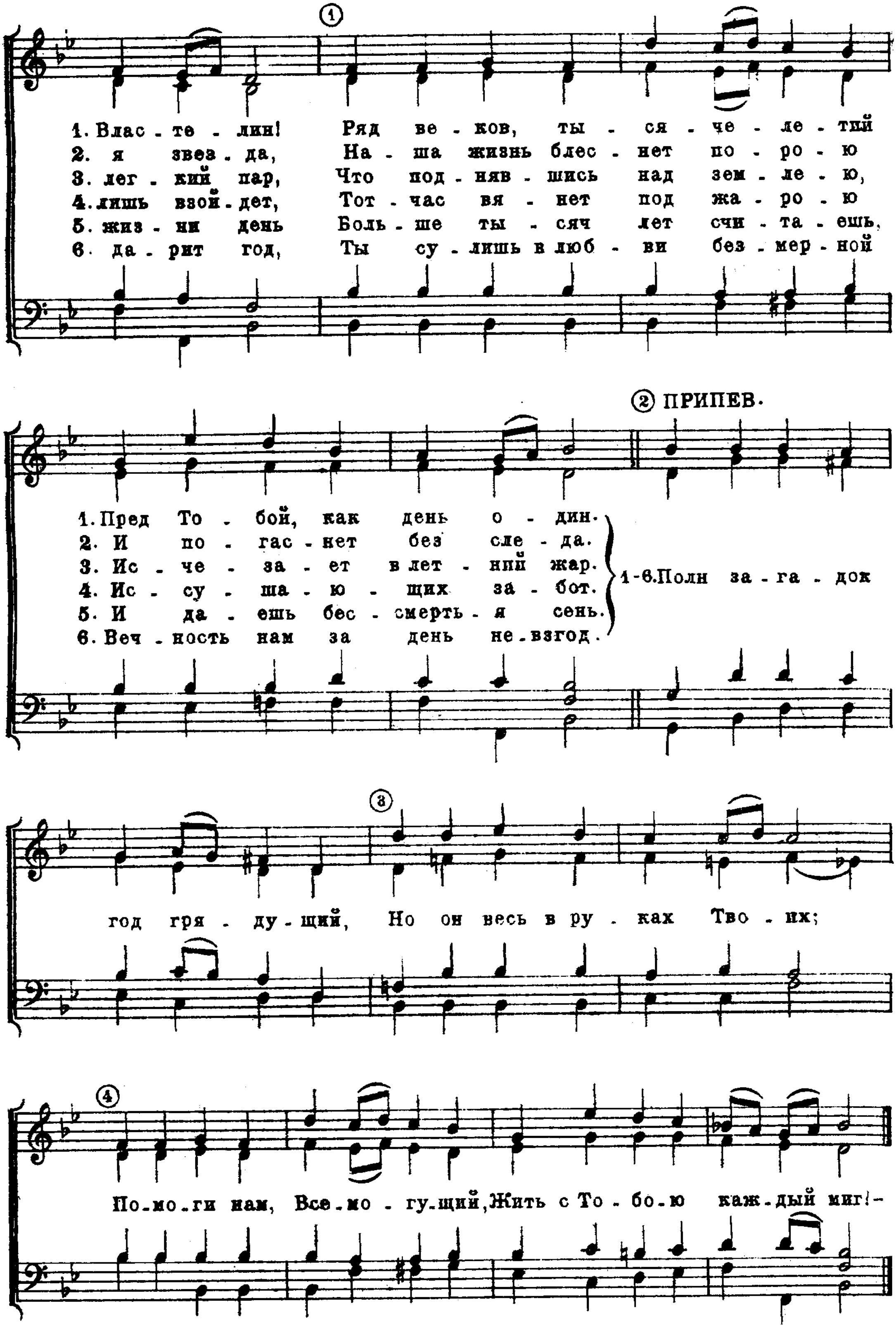




31. ЦАРЬ, ЦАРЯЩИЙ В ВЫШНЕМ СВЕТЕ.

У Господа один день, как тысяча лет, и тысяча лет, как один день. 2 Петр. 3. 8.

Слова И. С. П.



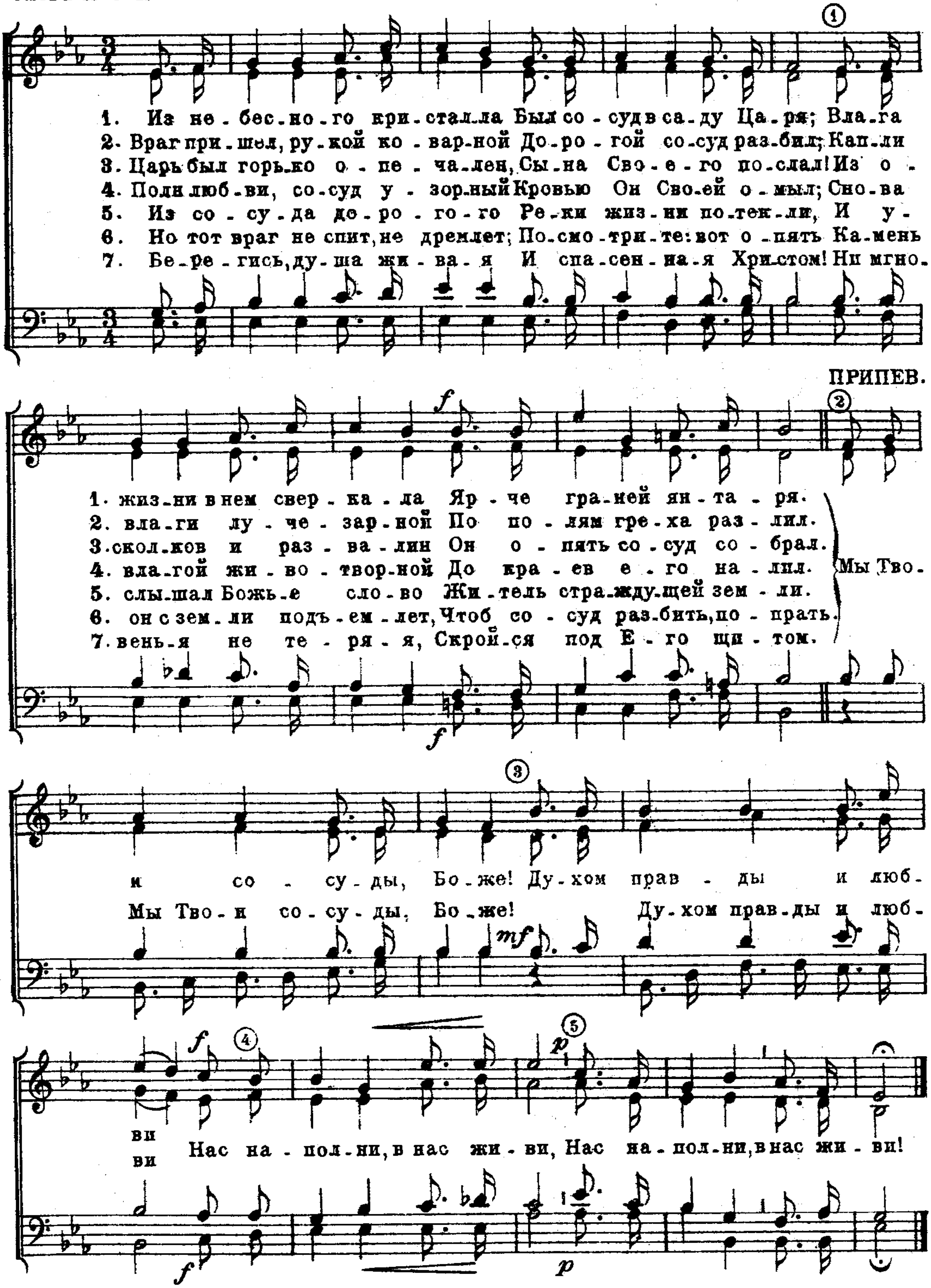

①
1. Влас - те - лин! Ряд ве - ков, ты - ся - че - ле - тий
2. я звез - да, На - ша жизнь блес - нет по - ро - ю
3. лег - кий пар, Что под - няв - шись над зем - ле - ю,
4. лишь взой - дет, Тот - час вя - нет под жа - ро - ю
5. жиз - ни день Боль - ше ты - сяч лет счи - та - ешь,
6. да - рит год, Ты су - лишь в люб - ви без - мер - ной
② ПРИПЕВ.
1. Пред То - бой, как день о - дин.
2. И по - гас - нет без сле - да.
3. Ис - че - за - ет в лет - ний жар.
4. Ис - су - ша - ю - щих за - бот.
5. И да - ешь бес - смерть - я сень.
6. Веч - ность нам за день не - взгод.
1-6. Полн за - га - док
③
год гря - ду - щий, Но он весь в ру - ках Тво - их;
④
По - мо - ги нам, Все - мо - гу - щий, Жить с То - бо - ю каж - дый миг! -

32ª. ИЗ НЕБЕСНОГО КРИСТАЛЛА.

Чтобы каждый из вас умел соблюдать свой сосуд в святости и чести.

1. Фес. 4. 4.

Слова И. С. П.



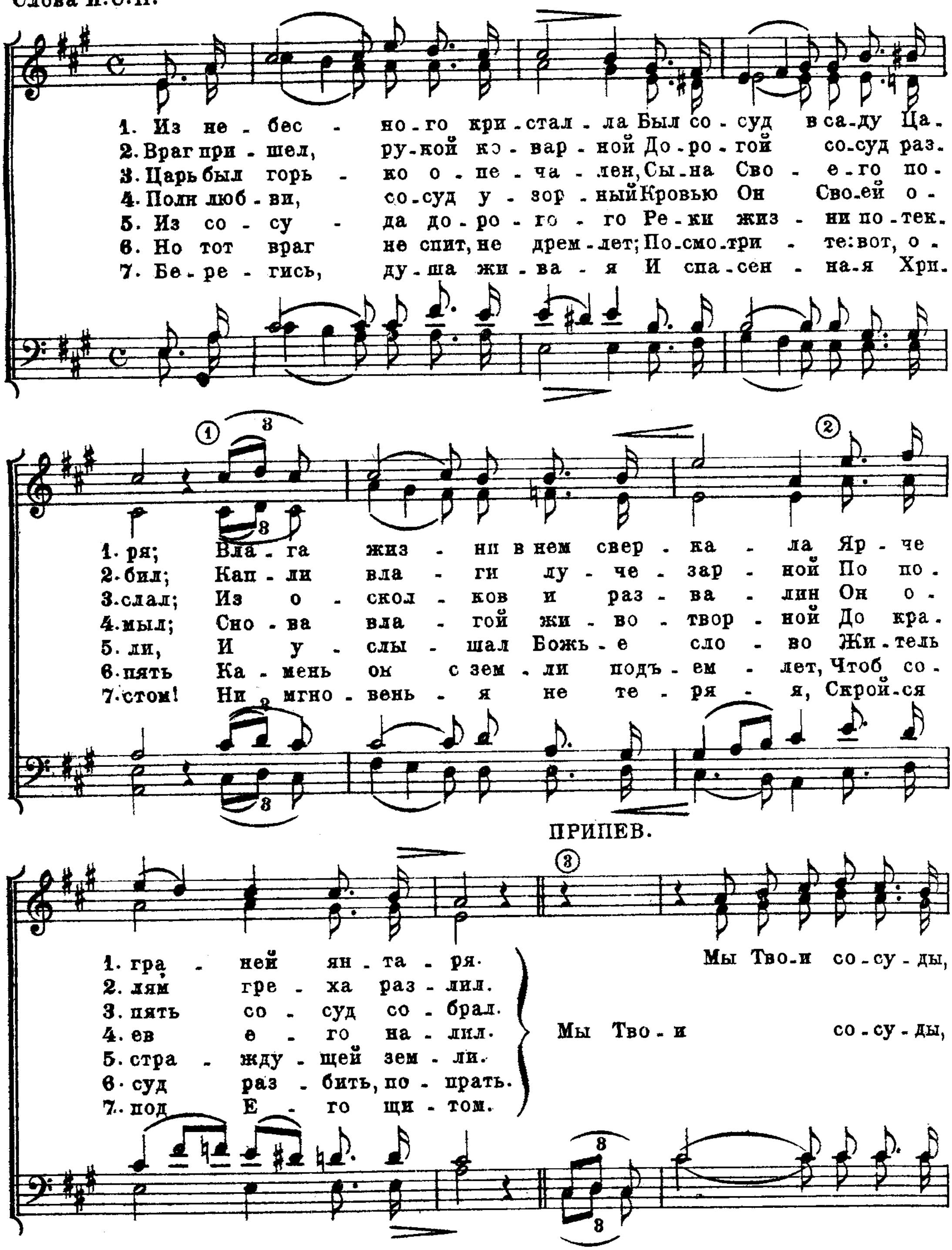
Тимпаны.
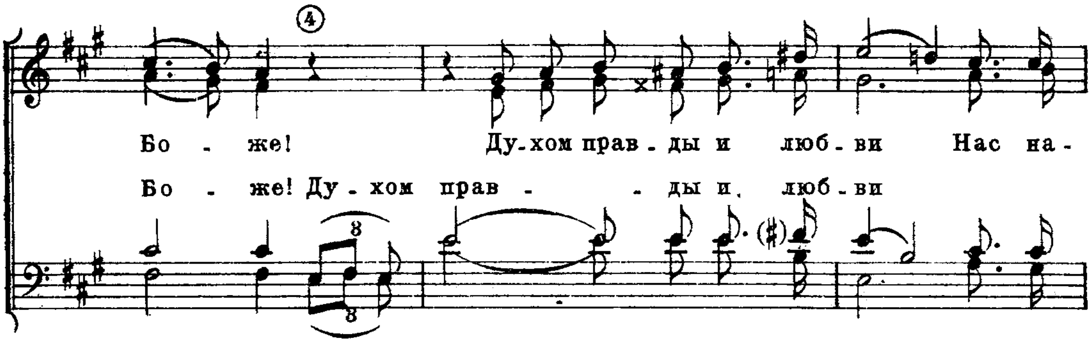
32б. ИЗ НЕБЕСНОГО КРИСТАЛЛА.
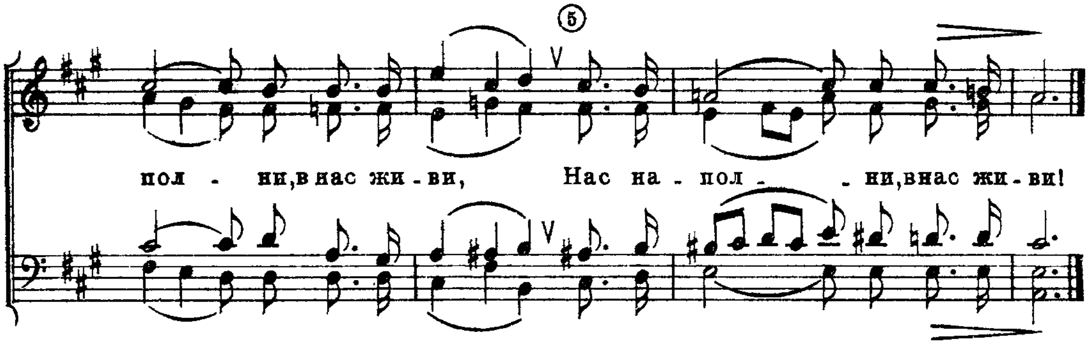
Чтобы каждый из вас умел соблюдать свой сосуд в святости и чести.

1. Фес. 4. 4.

Слова И. С. П. Н. А. КАЗАКОВ.
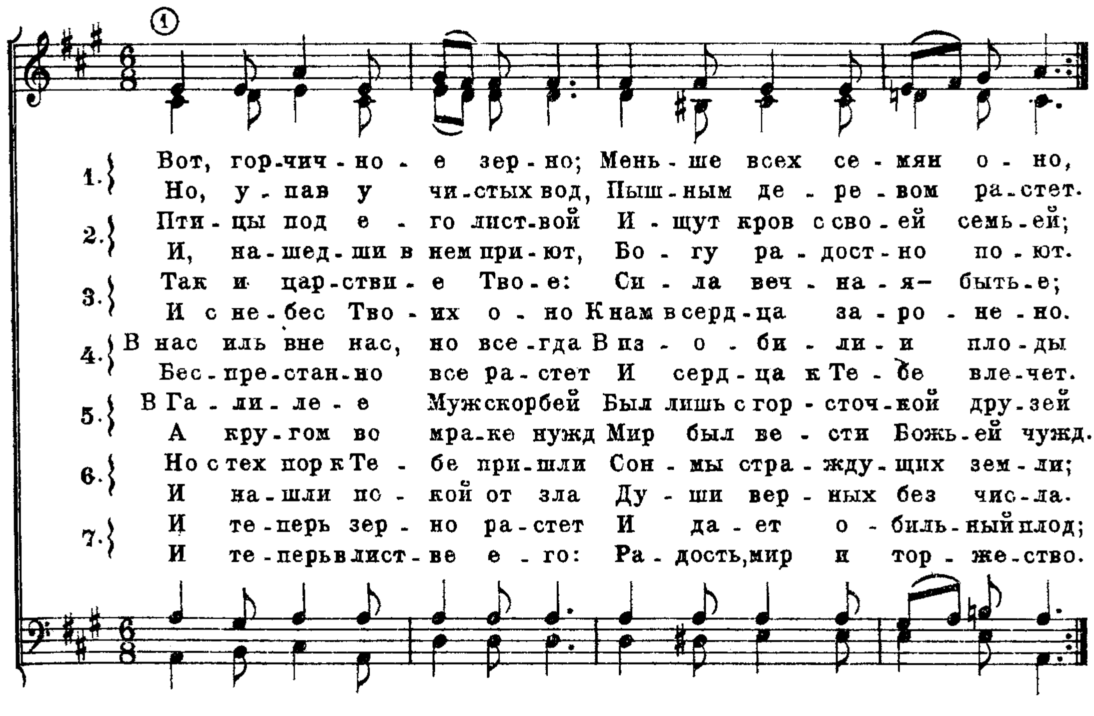






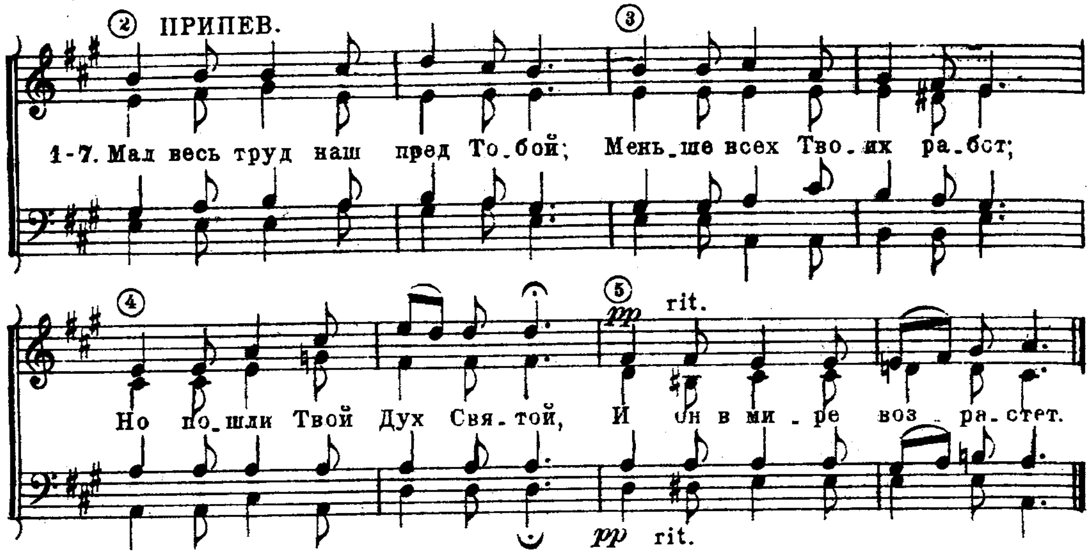
33. ВОТ, ГОРЧИЧНОЕ ЗЕРНО.

Царство небесное подобно зерну горчичному.

Мф. 13. 31.

Слова И. С. П.
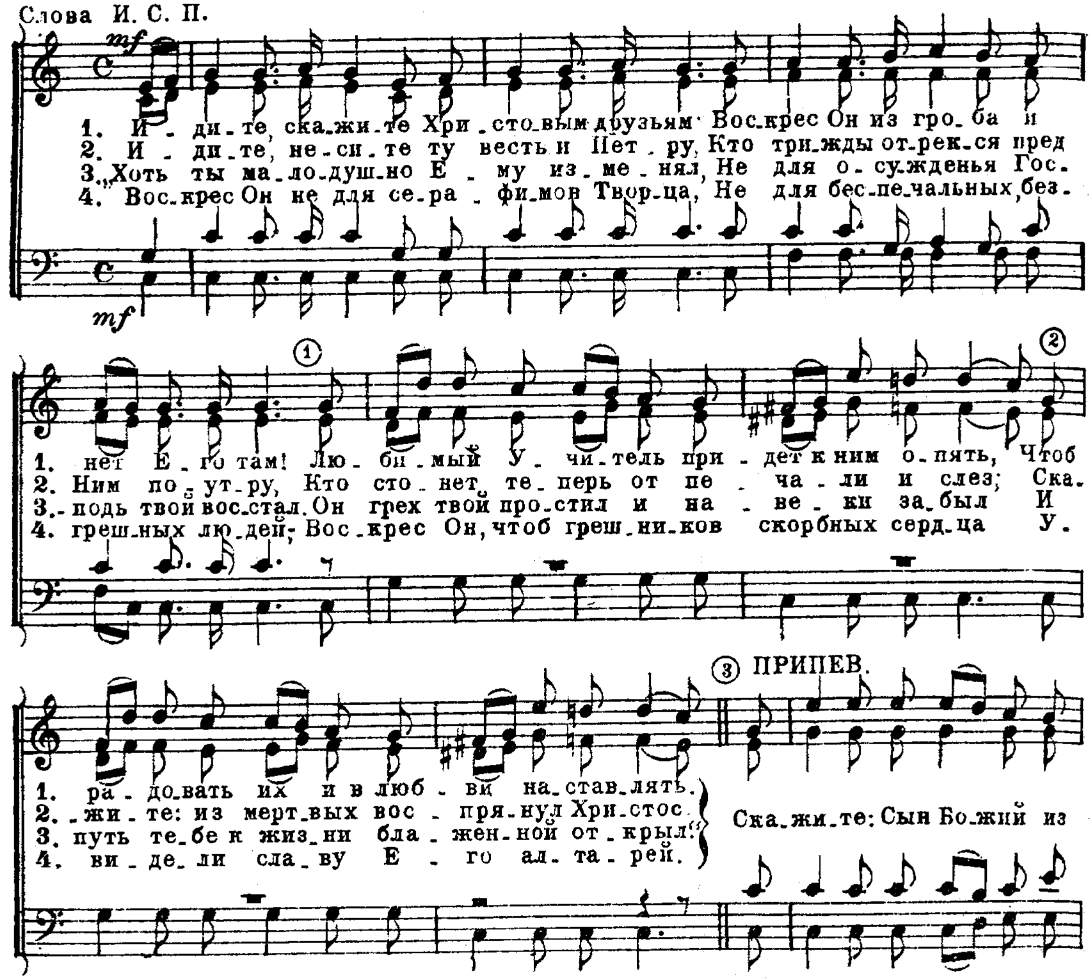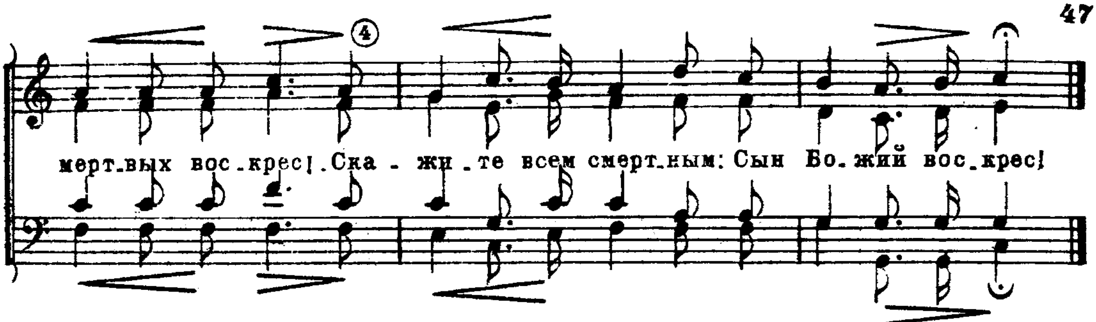




34. ИДИТЕ, СКАЖИТЕ ХРИСТОВЫМ ДРУЗЬЯМ.

„Идите, скажите ученикам Его и Петру.“ Мар. 16.7.

Слова И. С. П.
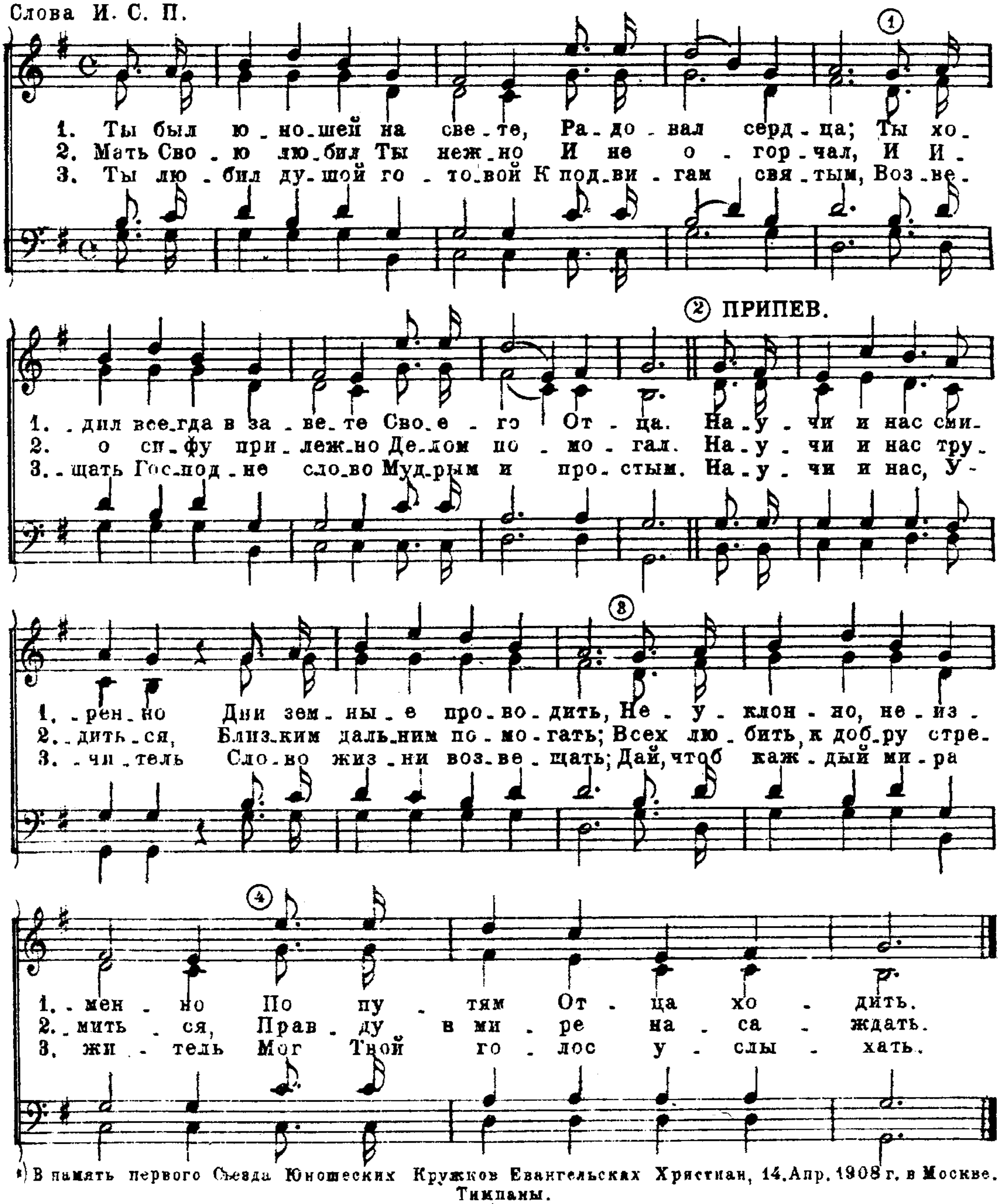




35. ТЫ БЫЛ ЮНОШЕЙ НА СВЕТЕ.*)

Иисус преуспевал в премудрости и возрасте и в любви у Бога и человеков. Лук. 2.52.

Слова И. С. П.



*) В память первого Съезда Юношеских Кружков Евангельских Христиан, 14. Апр. 1908 г. в Москве.
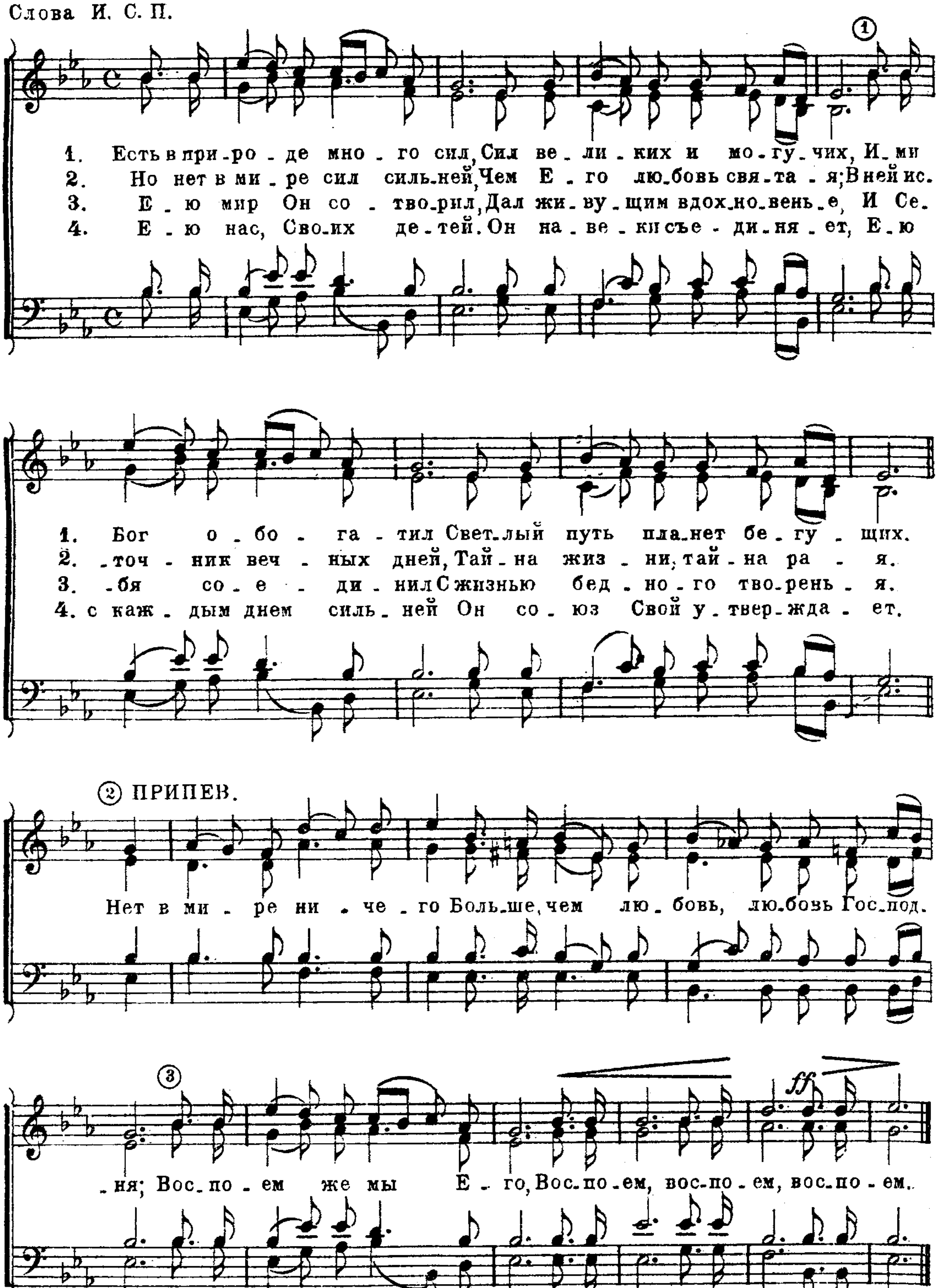
Тимпаны.

36. ЕСТЬ В ПРИРОДЕ МНОГО СИЛ.

Но любовь из них больше. 1. Кор. 13. 13.

a: ♯ 4.
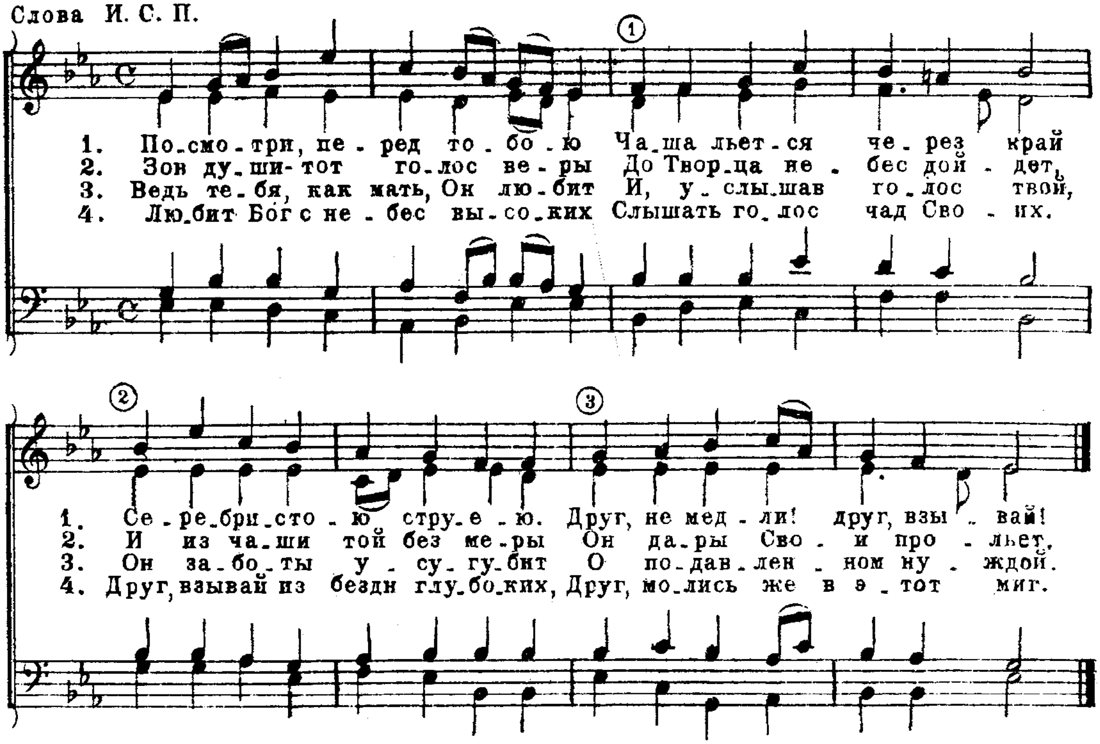
Слова И. С. П.



37. ПОСМОТРИ ПЕРЕД ТОБОЮ.

Чаша моя преисполнена. Пс. 22. 5.

Слова И. С. П.
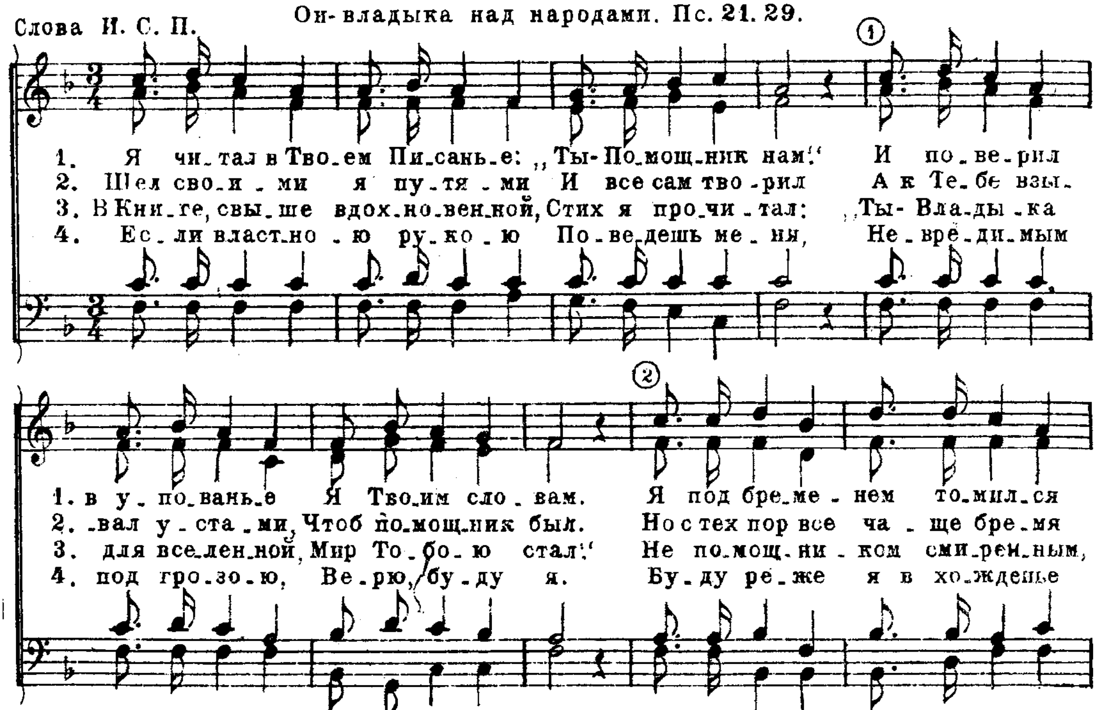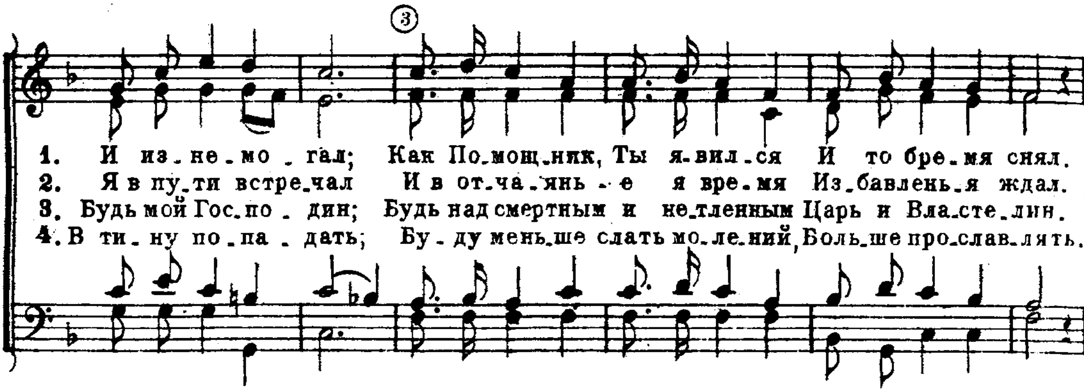


38а. Я ЧИТАЛ В ТВОЕМ ПИСАНЬЕ.

Бог-помощник мой. Пс. 53. 6.

Он-владыка над народами. Пс. 21. 29.

Слова И. С. П.
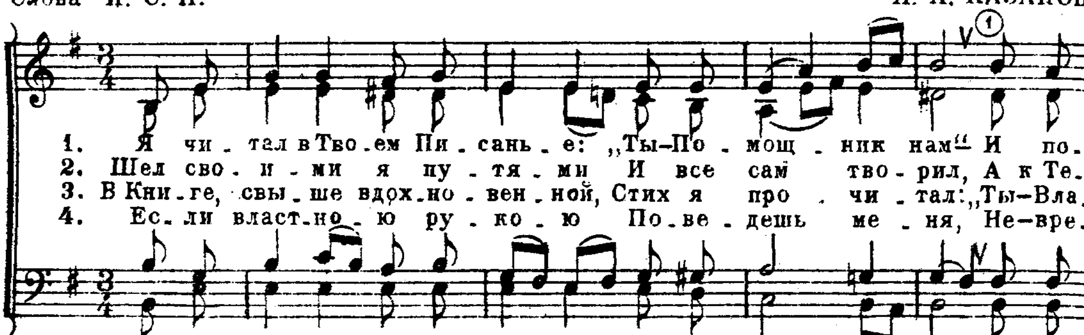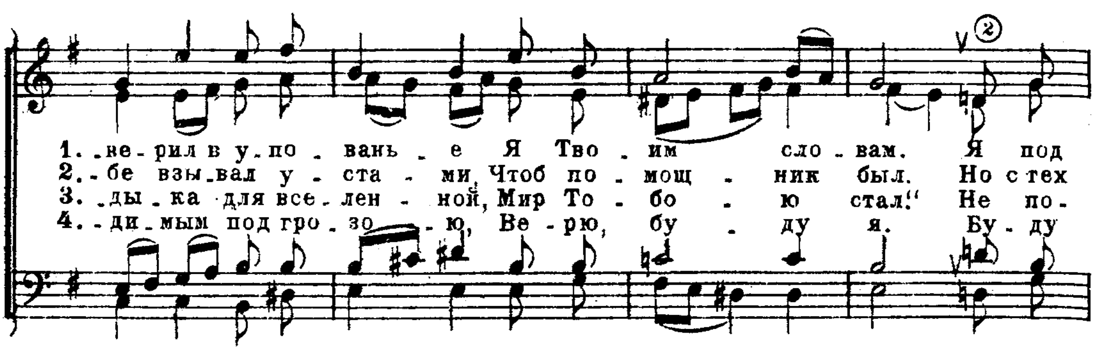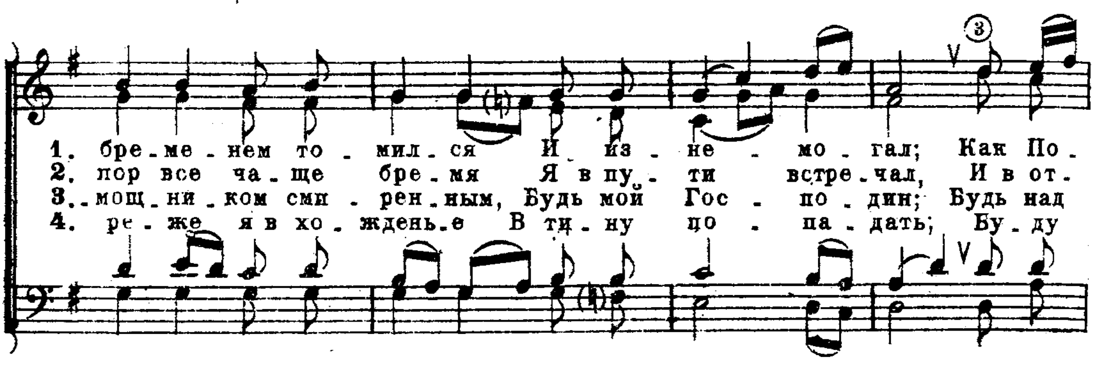




38б. Я ЧИТАЛ В ТВОЕМ ПИСАНЬЕ.

Бог-помощник мой. Пс. 53. 6.
Он-владыка над народами. Пс. 21. 29.
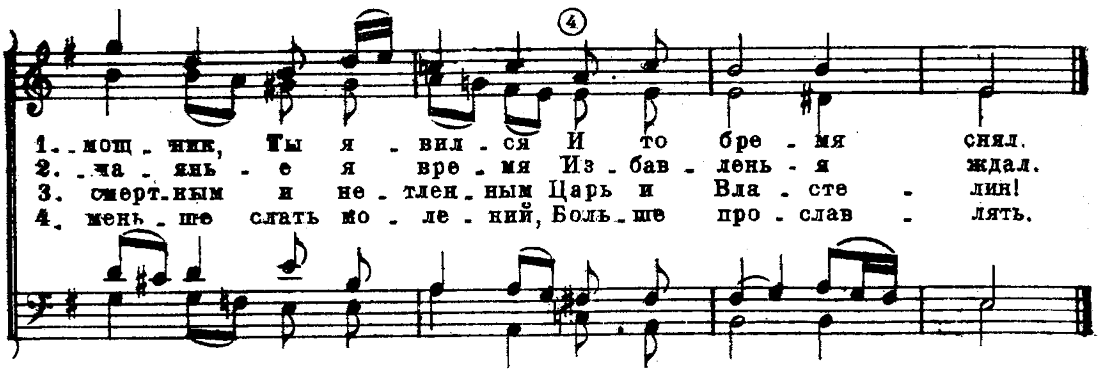
Слова И. С. П. Н. А. КАЗАКОВ.







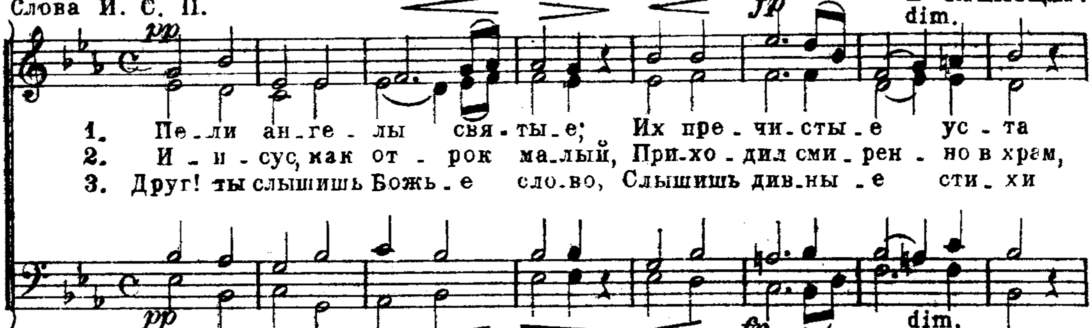
Тимпаны.
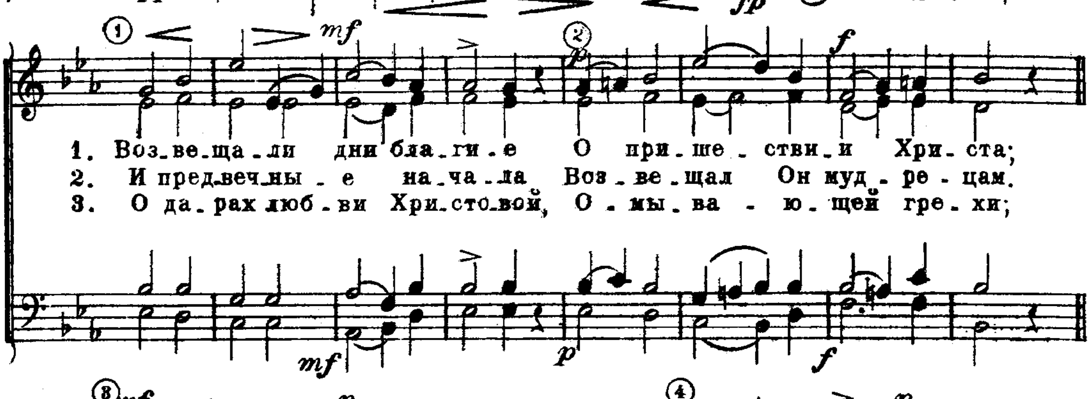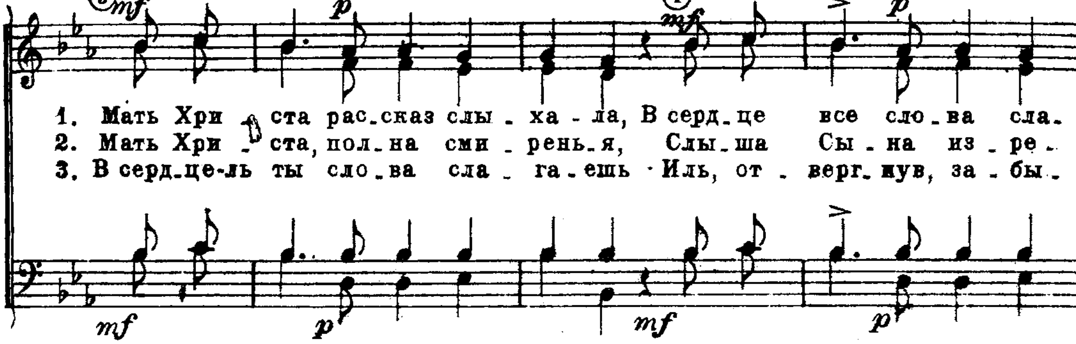


39. ПЕЛИ АНГЕЛЫ СВЯТЫЕ.

Матерь Его сохраняла все слова сии в сердце Своем. Лук. 2. 51.
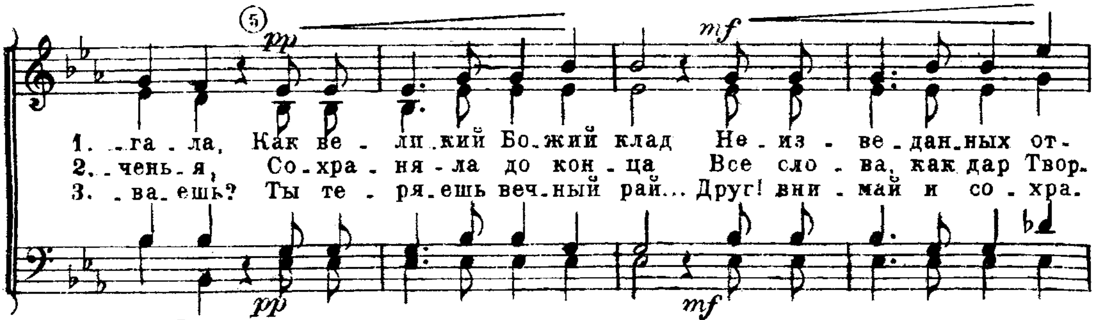
Слова И. С. П. **Е. КРЕЙТЦЕР.**
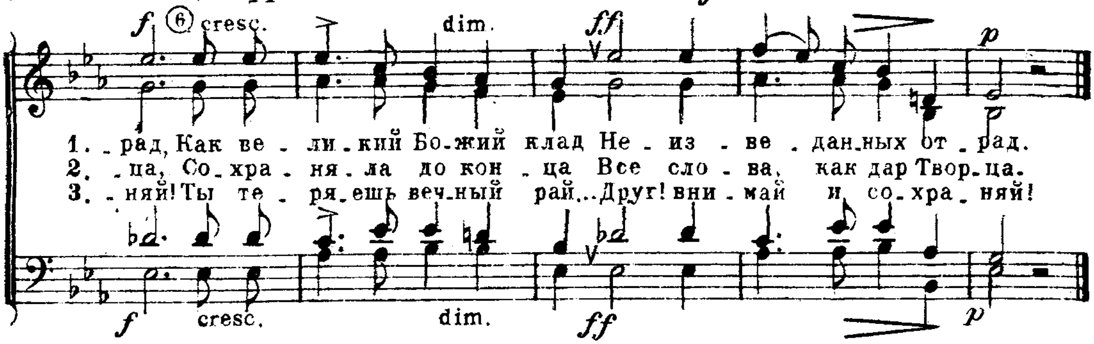






Тимпаны.

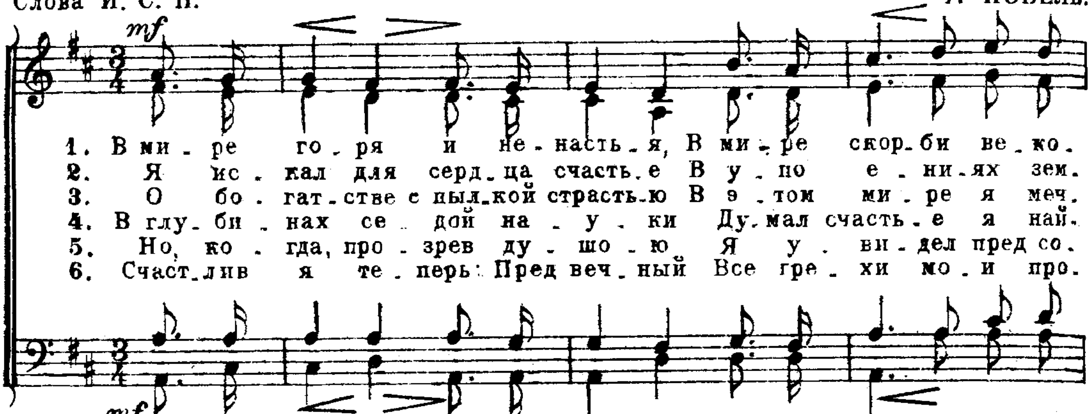


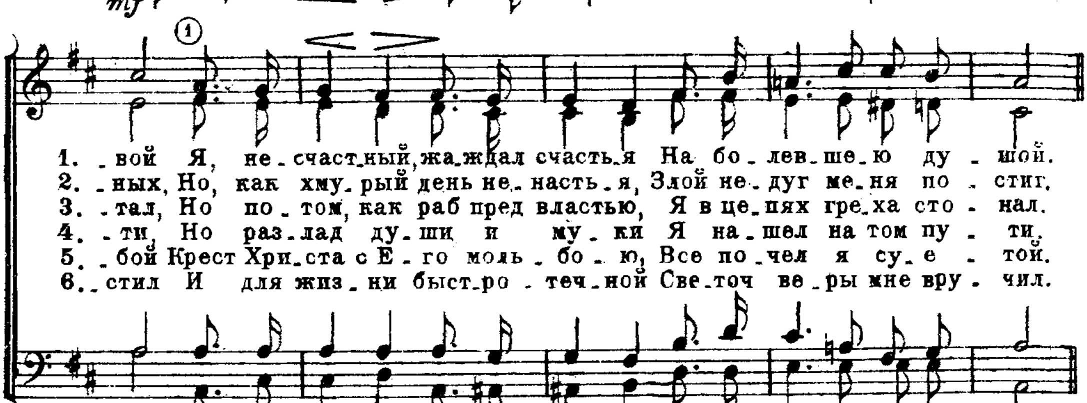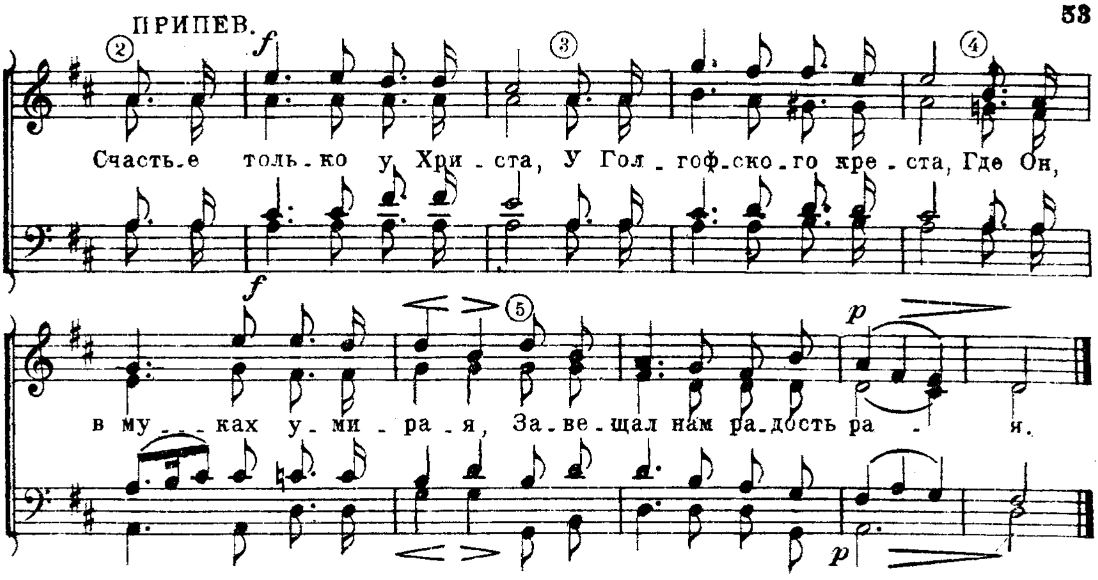


40. В МИРЕ ГОРЯ И НЕНАСТЬЯ.

Блажен, кому отпущены беззакония, и чьи грехи покрыты. Пс. 31. 1.

Слова И. С. П. Г. НОВЕЛЬ.



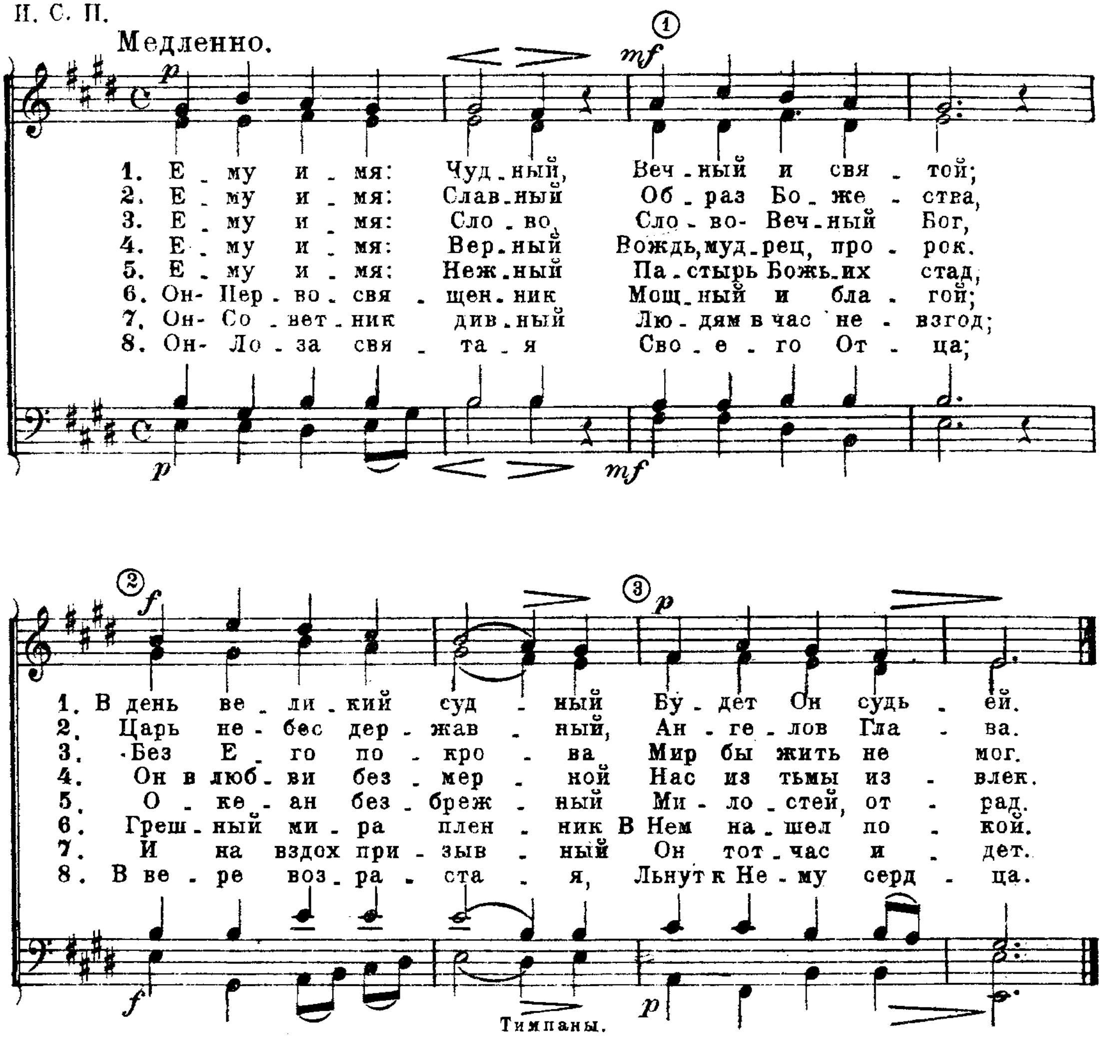




41а. ЕМУ ИМЯ: ЧУДНЫЙ.

И нарекут Ему имя: Чудный. Ис. 9. 6.

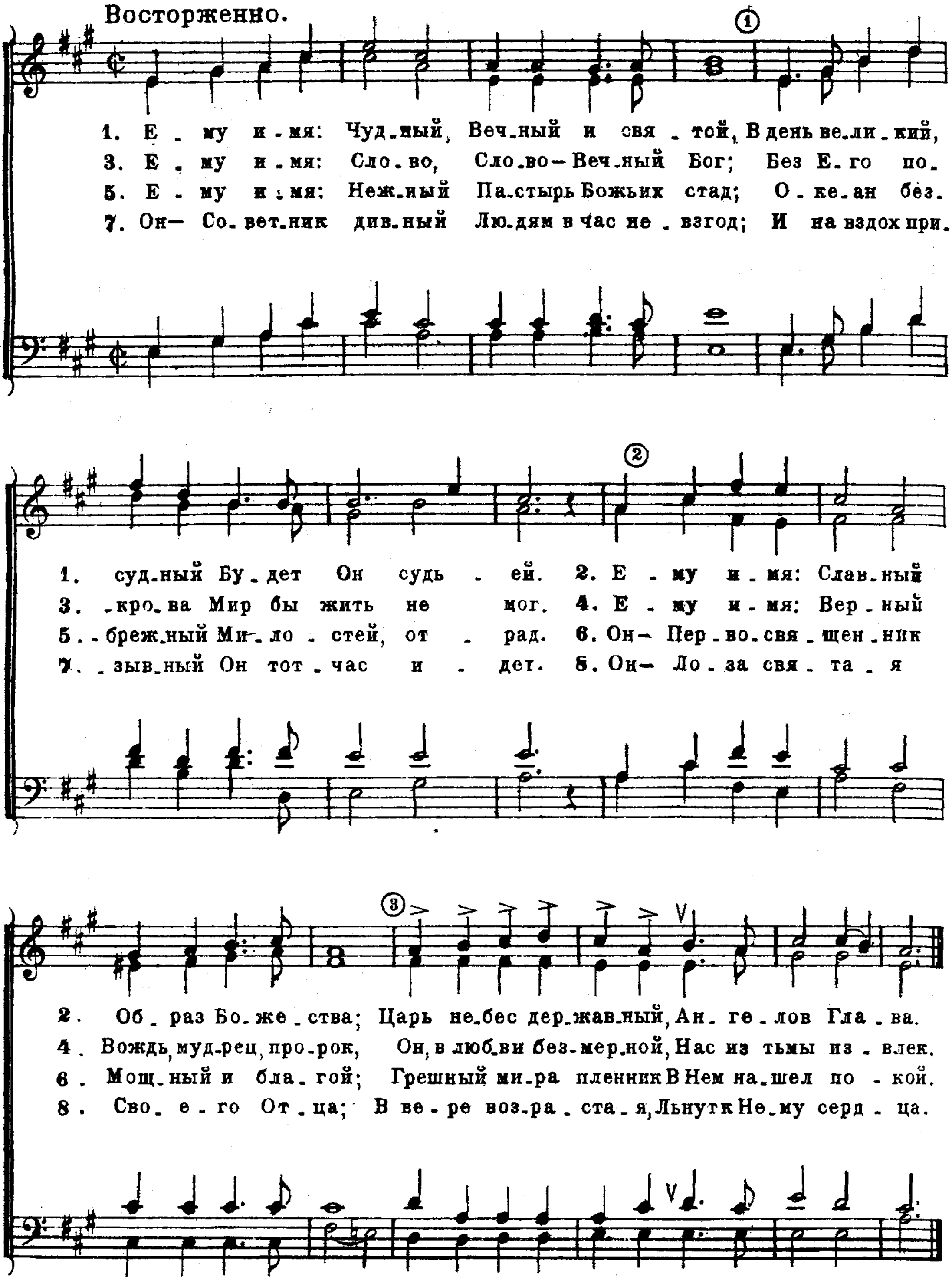
Н. С. П.



416. ЕМУ ИМЯ: ЧУДНЫЙ.

И нарекут Ему имя: Чудный. Ис. 9. 6.
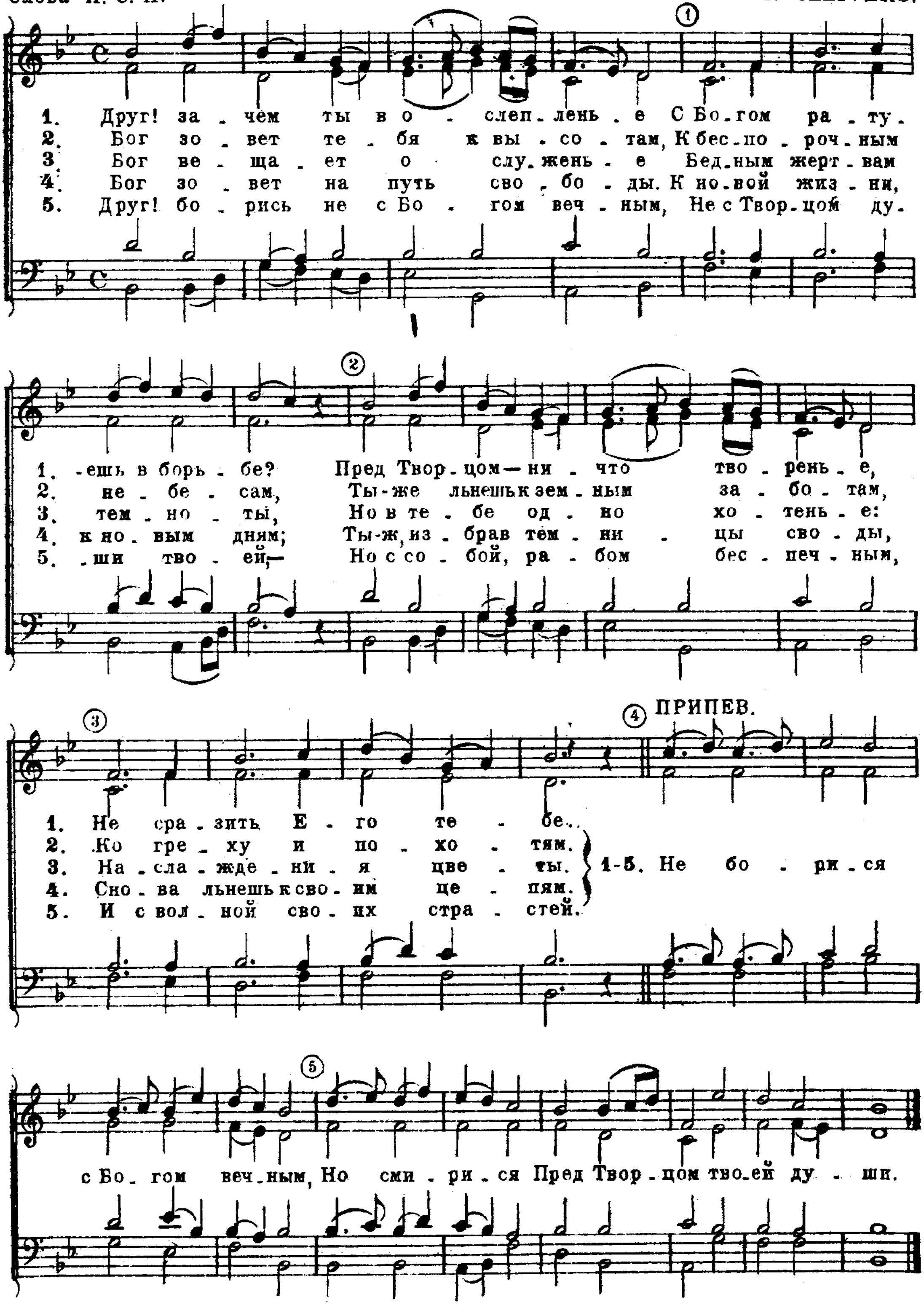
Слова И. С. П. — Н. А. КАЗАКОВ.



42. ДРУГ! ЗАЧЕМ ТЫ В ОСЛЕПЛЕНЬЕ?

Возмужав, боролся с Богом. Ос. 12. 3.

Слова И. С. П. T. OLLIVERS.
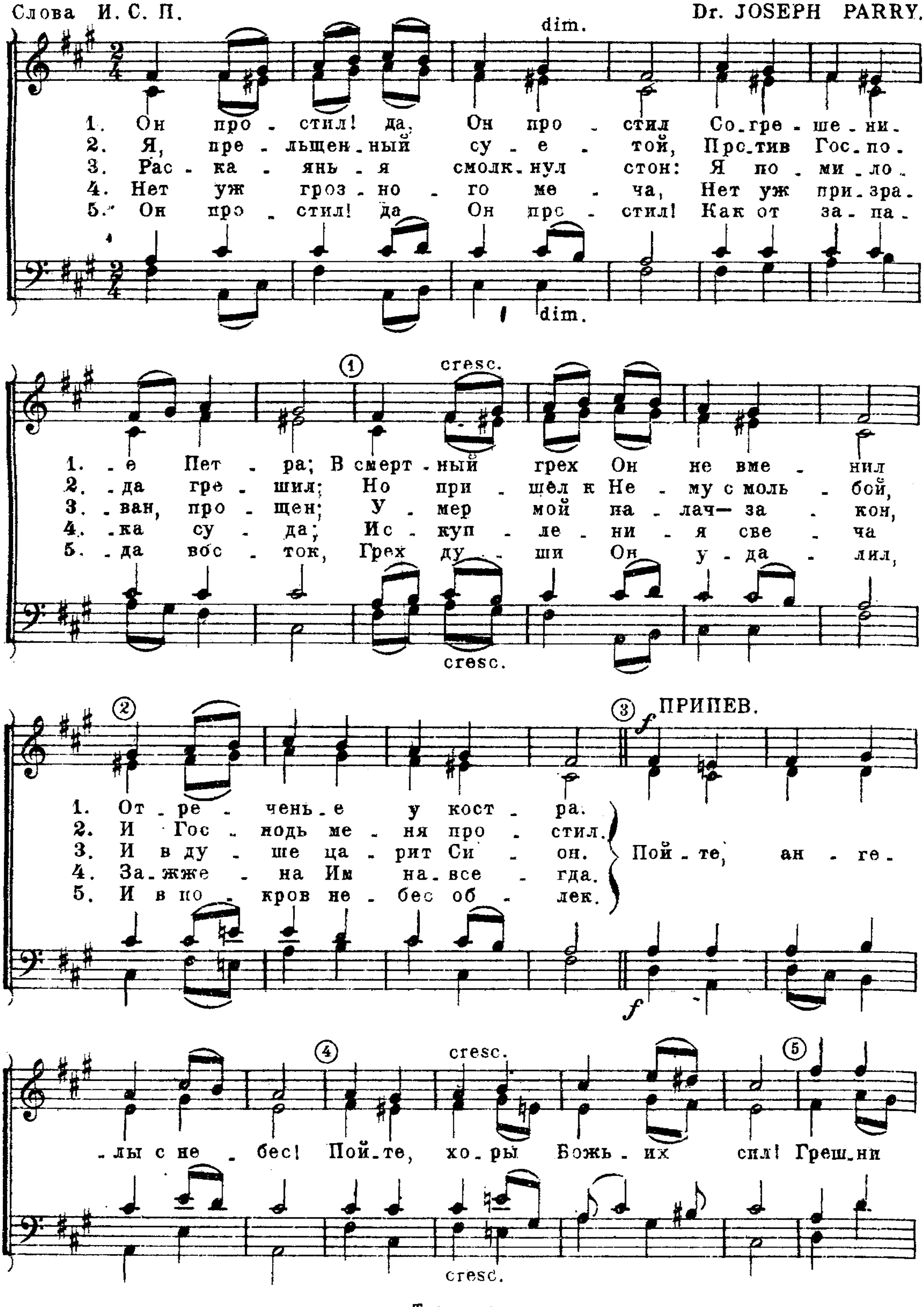


Тимпаны.
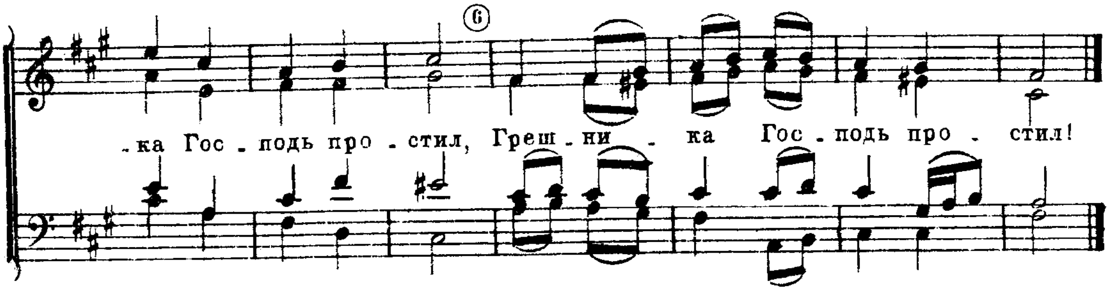
43. ОН ПРОСТИЛ! ДА, ОН ПРОСТИЛ.

Бог во Христе простил вас. Еф. 4. 32.

Слова И. С. П. Dr. JOSEPH PARRY.



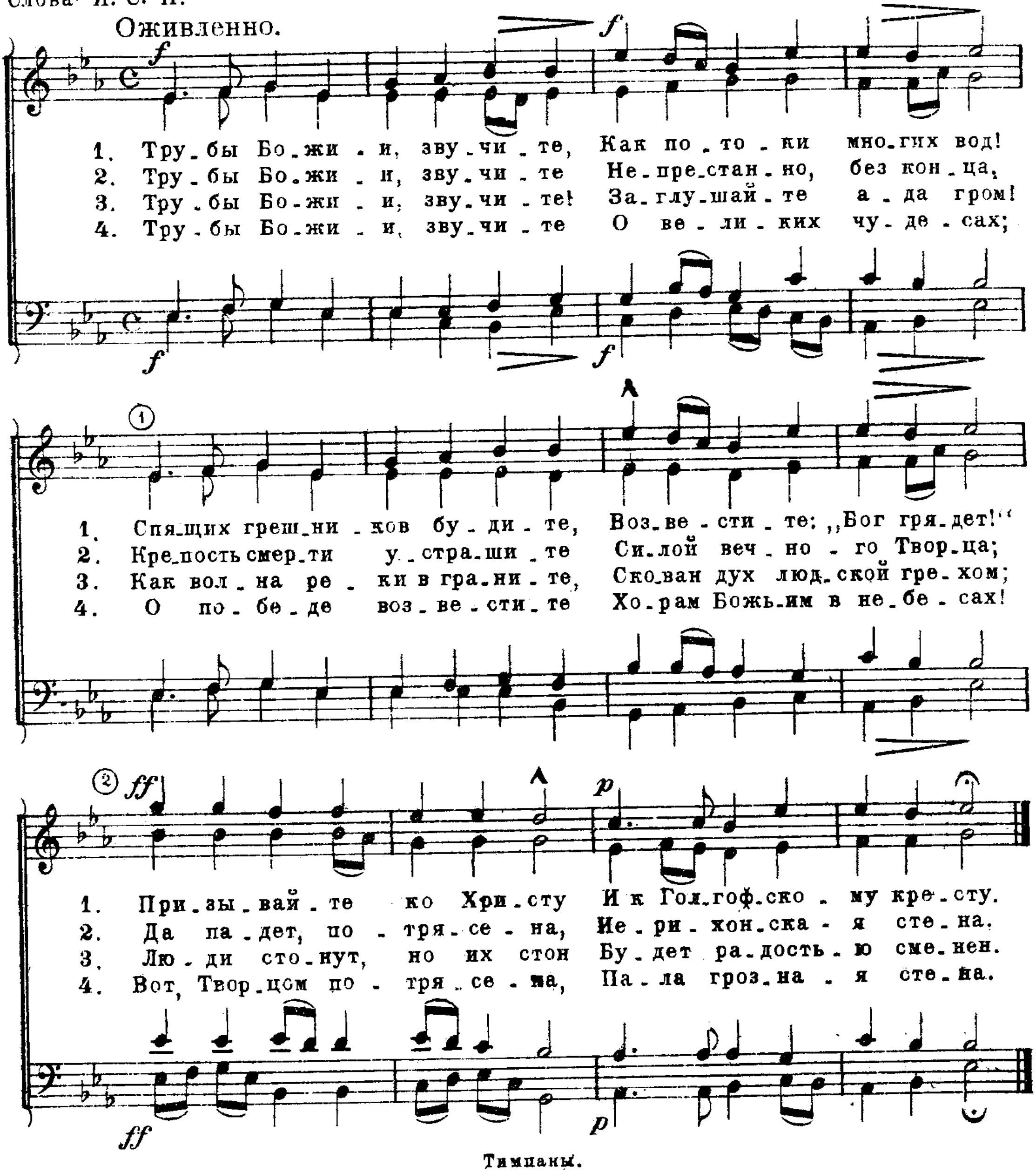
Тимпаны.



44а. ТРУБЫ БОЖИИ, ЗВУЧИТЕ.

Затрубили трубами... и обрушилась стена. Иис. Нав. 6. 19.

Слова И. С. П. J. NEANDER.
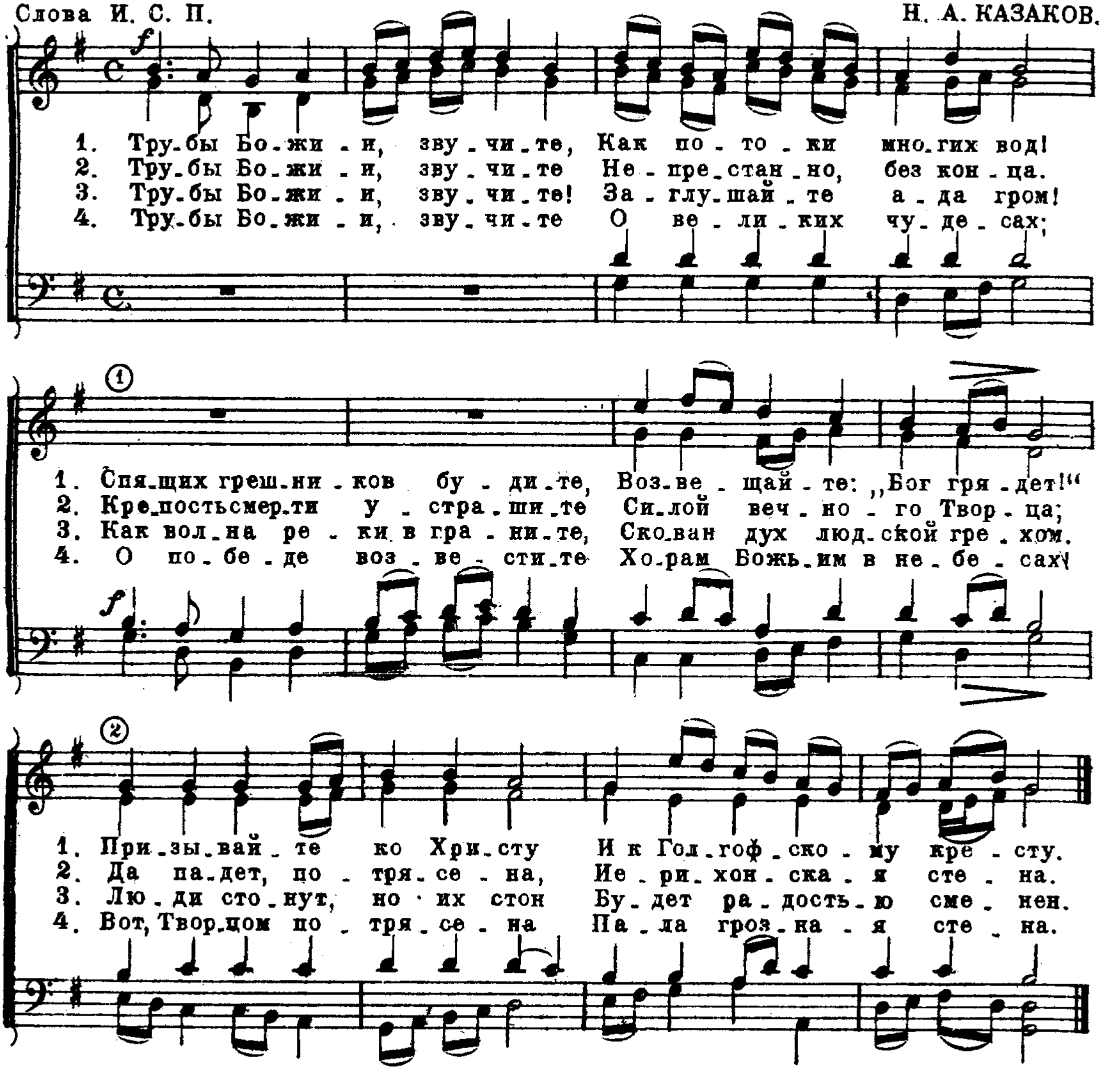


Тимпаны.

44б. ТРУБЫ БОЖИИ, ЗВУЧИТЕ.

Затрубили трубами... и обрушилась стена. Иис. Нав. 6, 19.

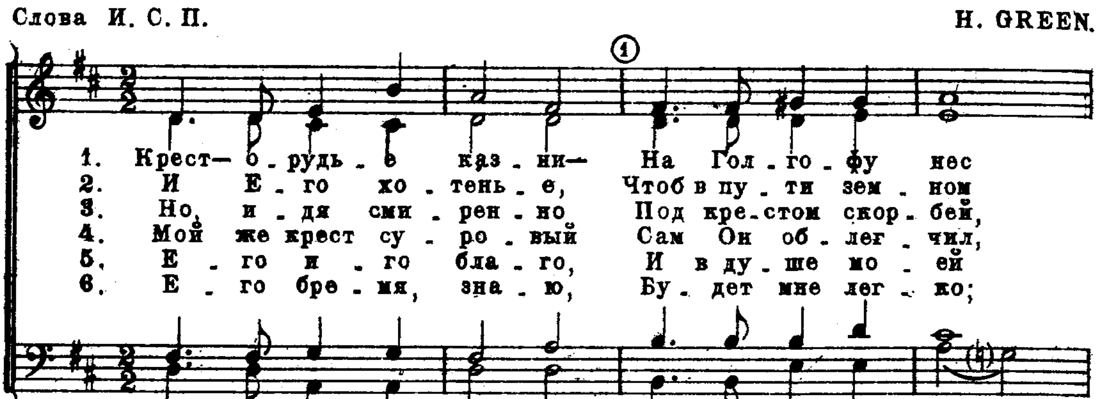
Слова И. С. П. — Н. А. КАЗАКОВ.
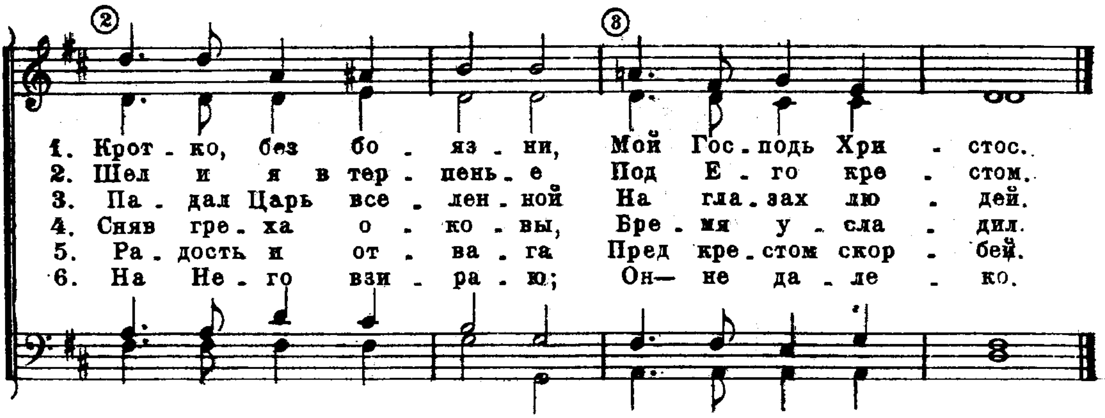


45. КРЕСТ- ОРУДЬЕ КАЗНИ.

„Иго Мое благо, и бремя Мое легко.“ Матф. 11. 30.

Слова И. С. П. — H. GREEN.
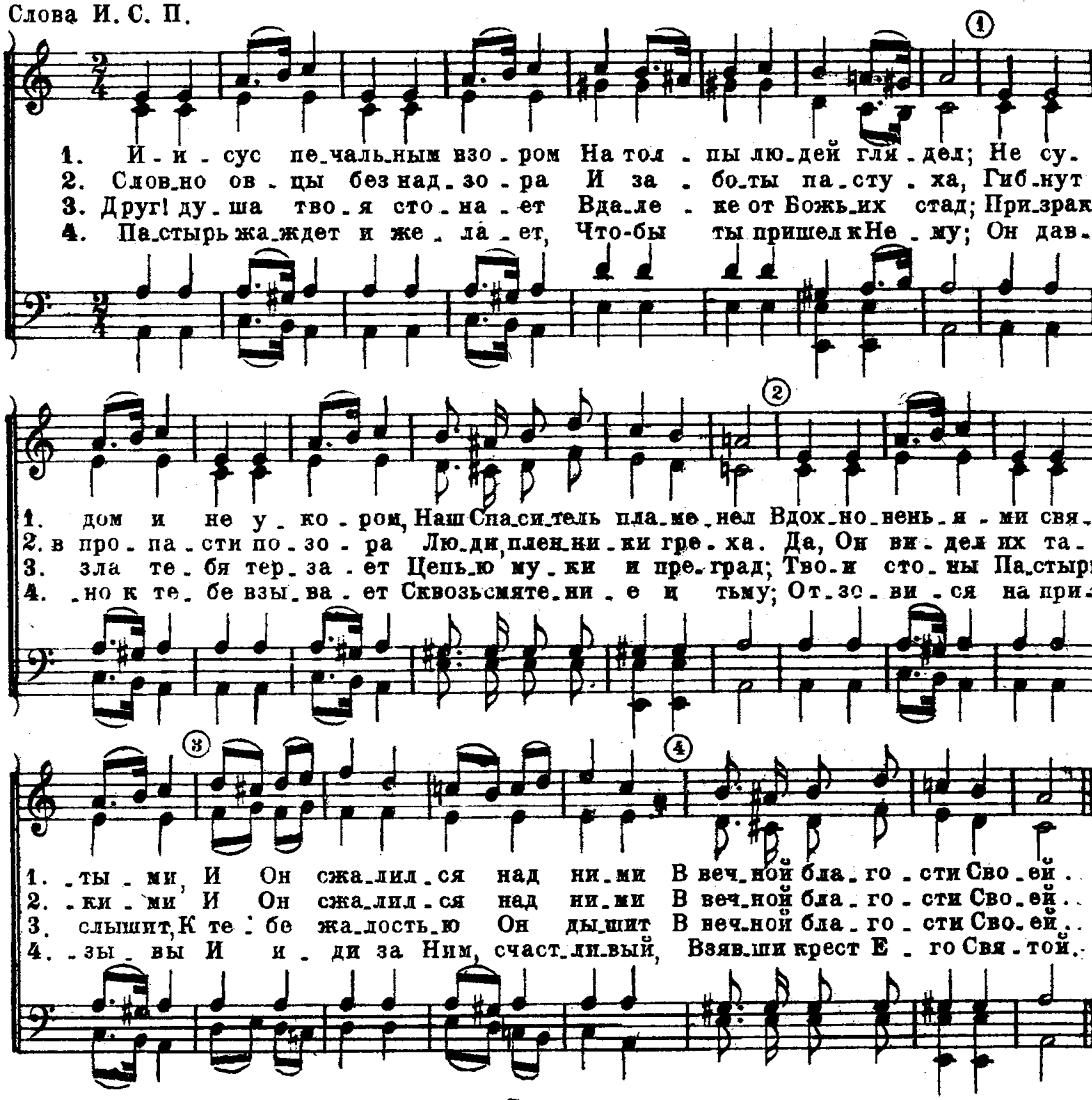




46ª. ИИСУС ПЕЧАЛЬНЫМ ВЗОРОМ.

Он сжалился над ними. Марк. 6. 34.

a = 6.
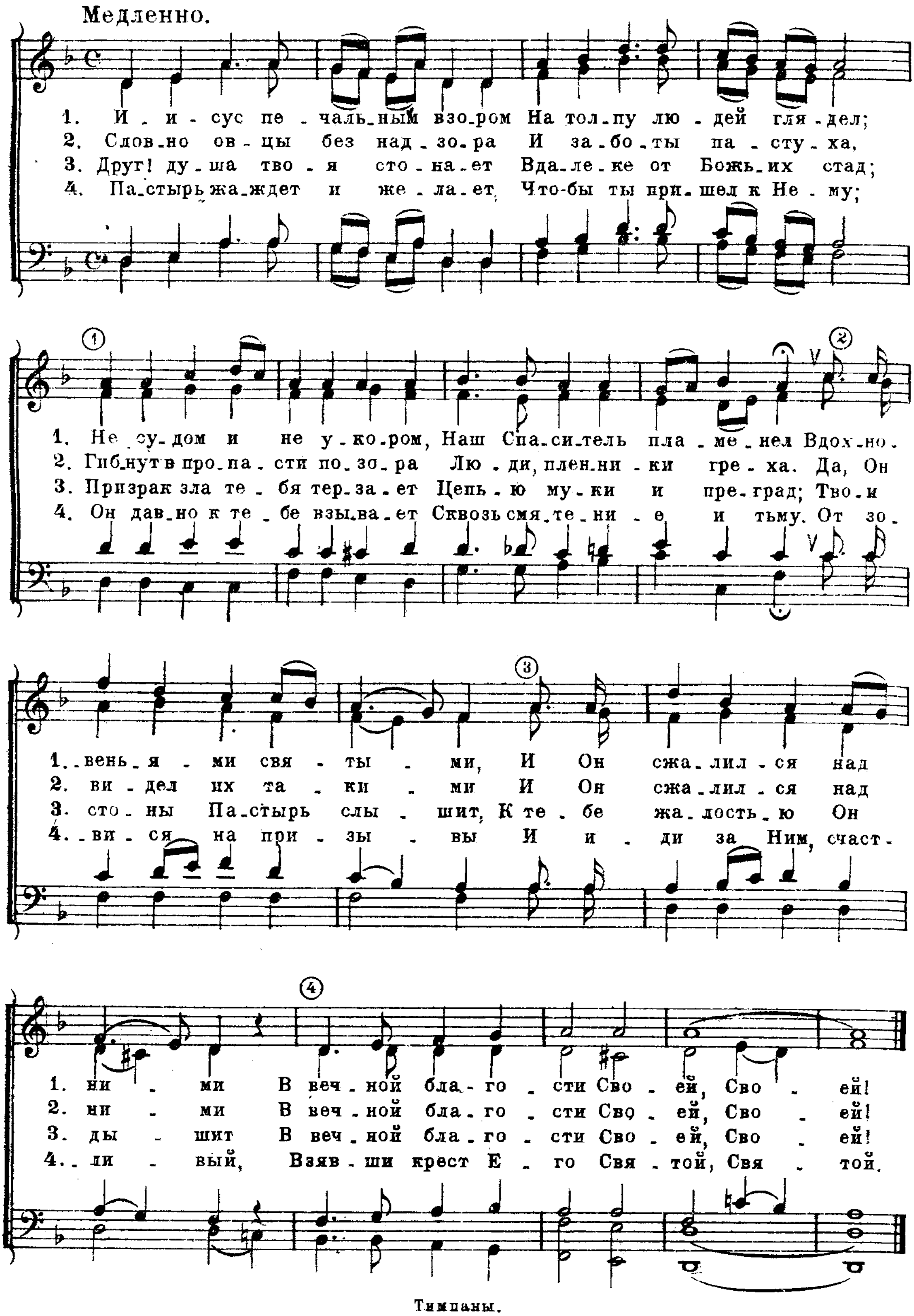
Слова И. С. П.



46б. ИИСУС ПЕЧАЛЬНЫМ ВЗОРОМ.

Он сжалился над ними. Марк. 6. 34.
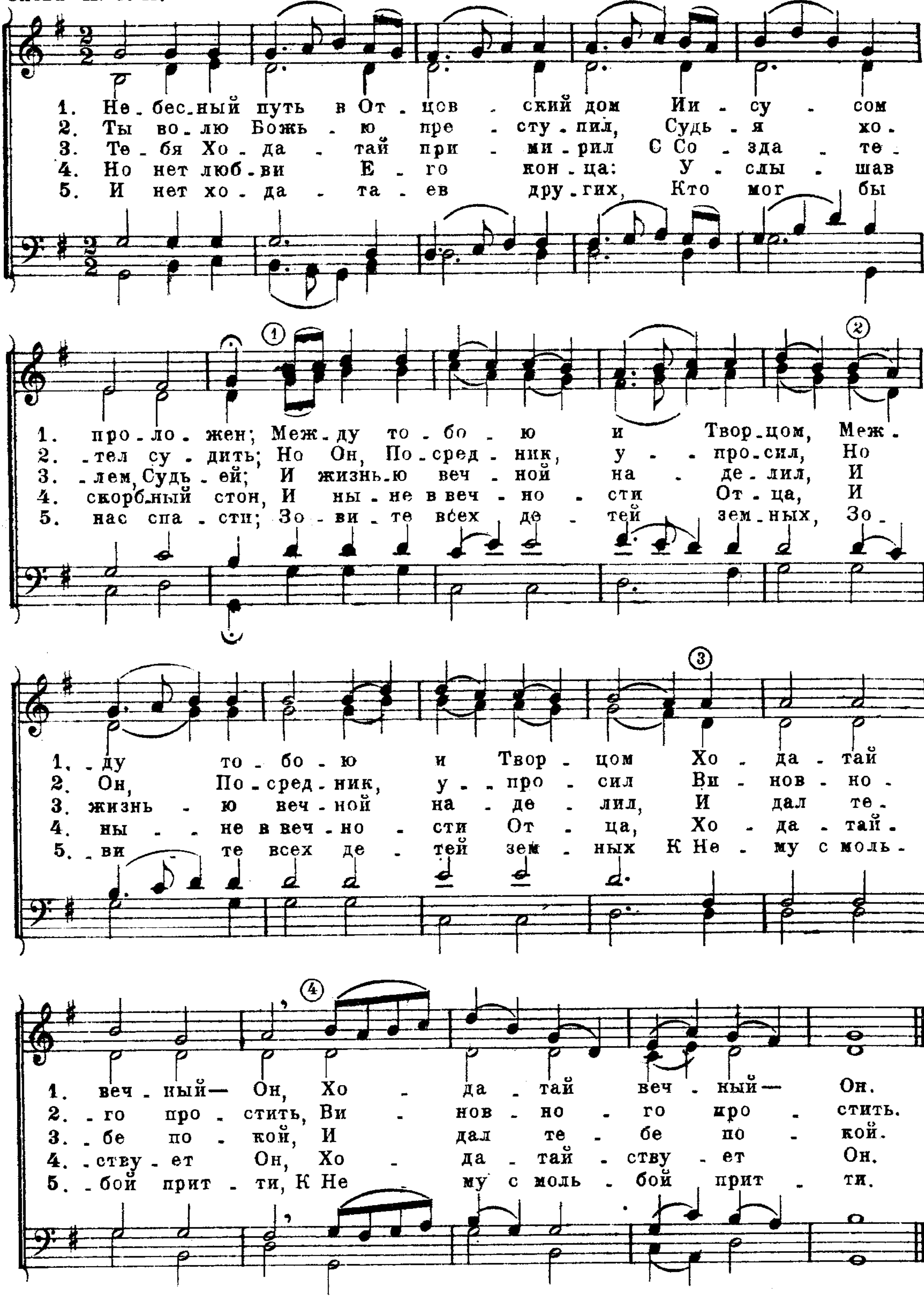
Слова И. С. П. Н. А. КАЗАКОВ.



47ª. НЕБЕСНЫЙ ПУТЬ В ОТЦОВСКИЙ ДОМ.

Имеем Ходатая пред Отцом. 1. Иоан. 2. 1.

Слова И. С. П.

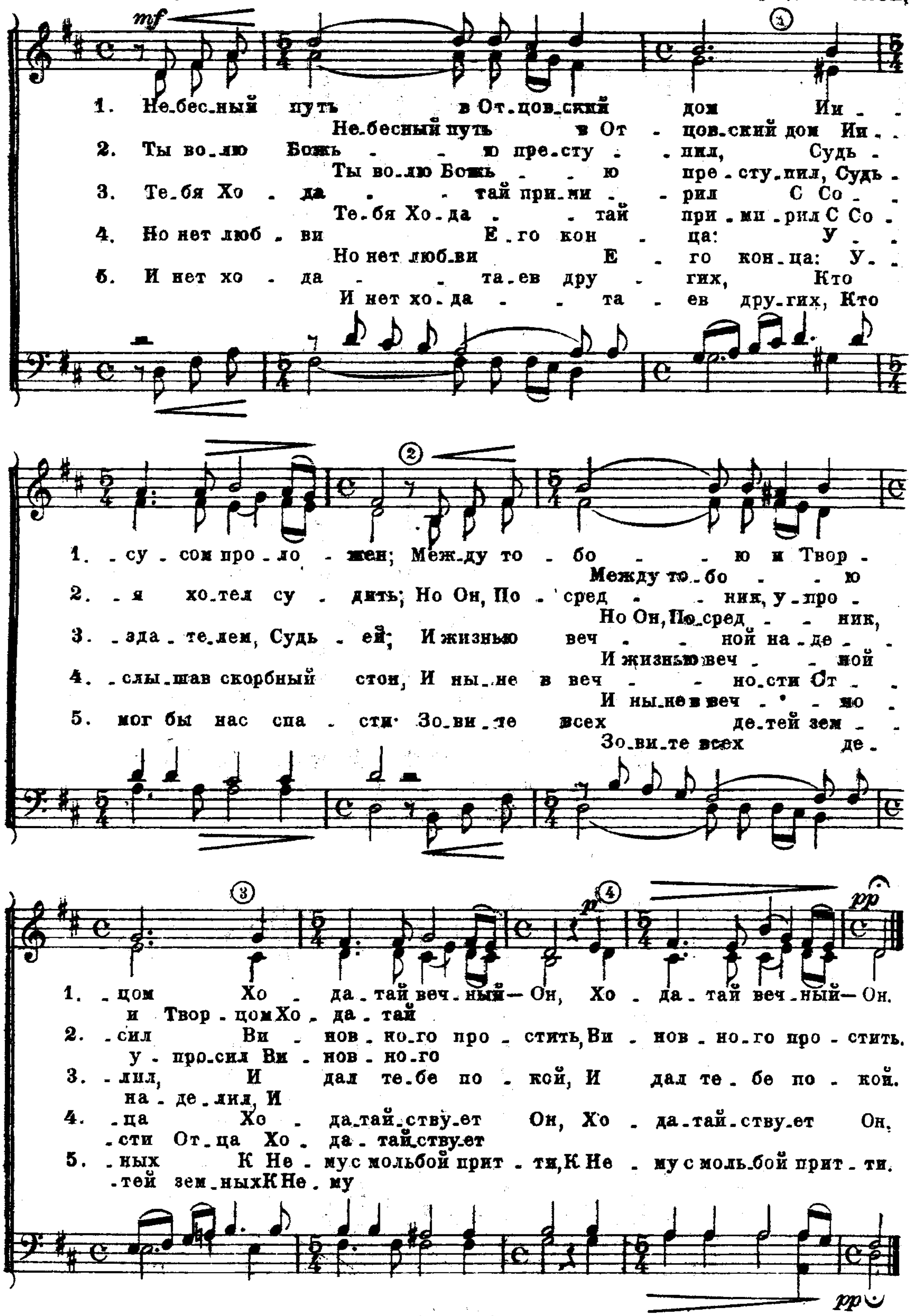


Тимпаны.

47б. НЕБЕСНЫЙ ПУТЬ В ОТЦОВСКИЙ ДОМ.

Имеем Ходатая перед Отцом. 1. Иоан. 2. 1.
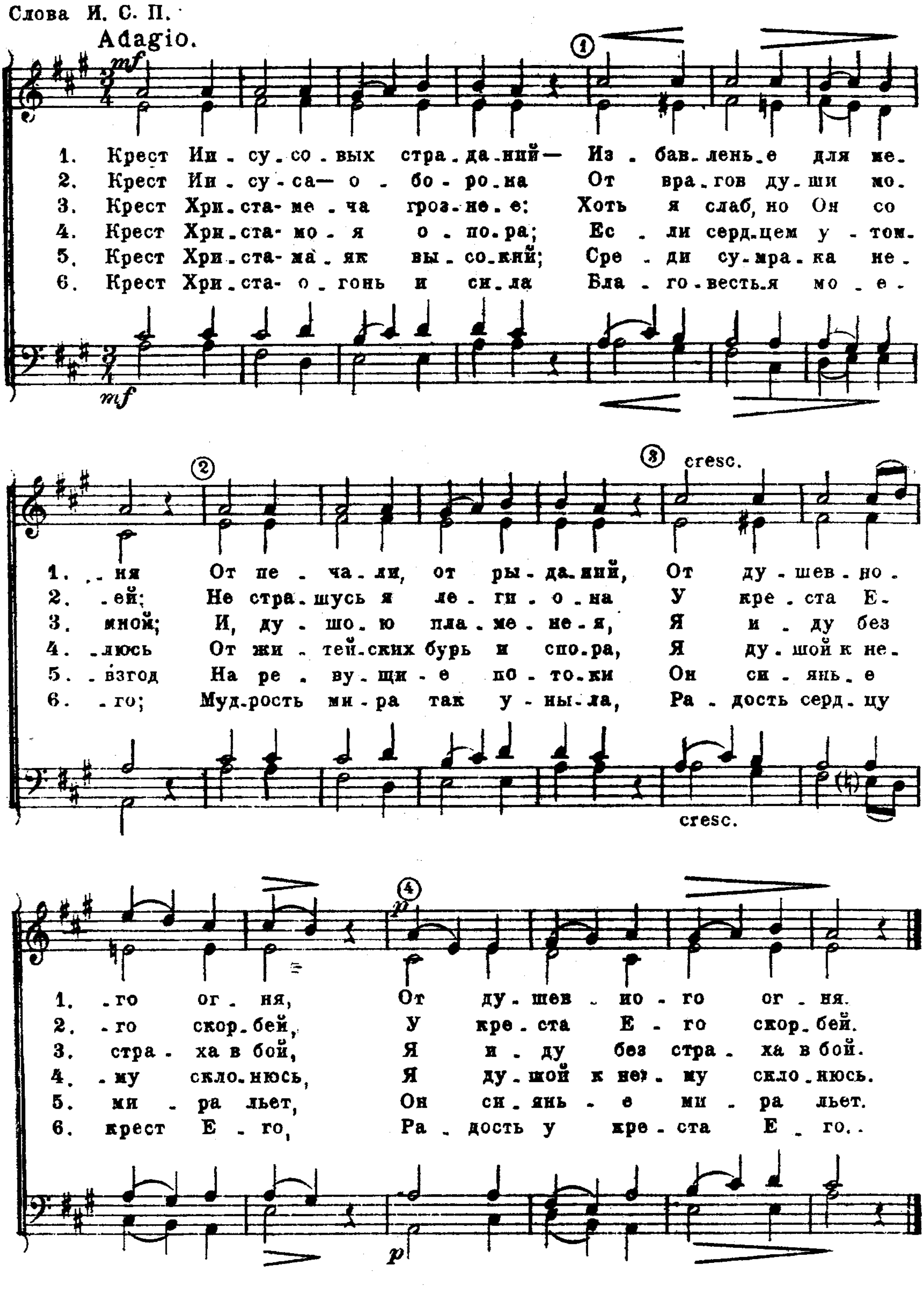
Слова И. С. П. Н. А. КАЗАКОВ.



Тимпаны.

48. КРЕСТ ИИСУСОВЫХ СТРАДАНИЙ.
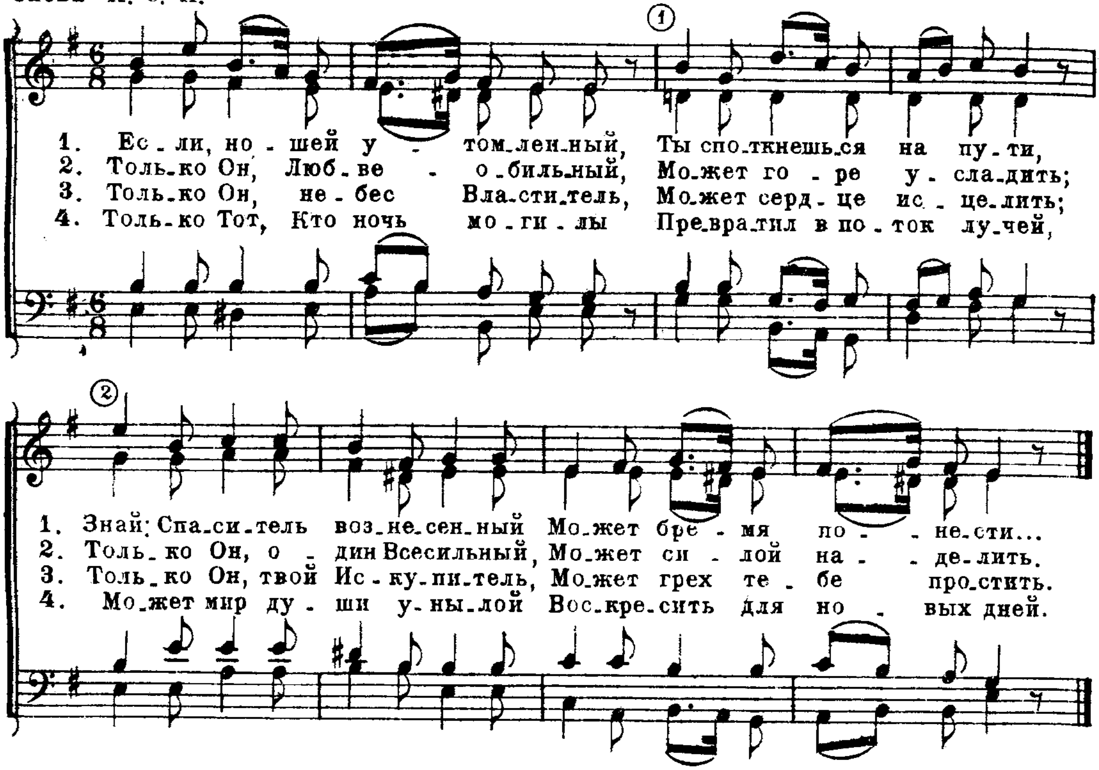
Слово о кресте для погибающих юродство есть, а для нас спасаемых — сила Божия. 1. Кор. 1. 18.



49. ЕСЛИ, НОШЕЙ УТОМЛЕННЫЙ.

Все и во всем Христос. Колосс. 3, 11.

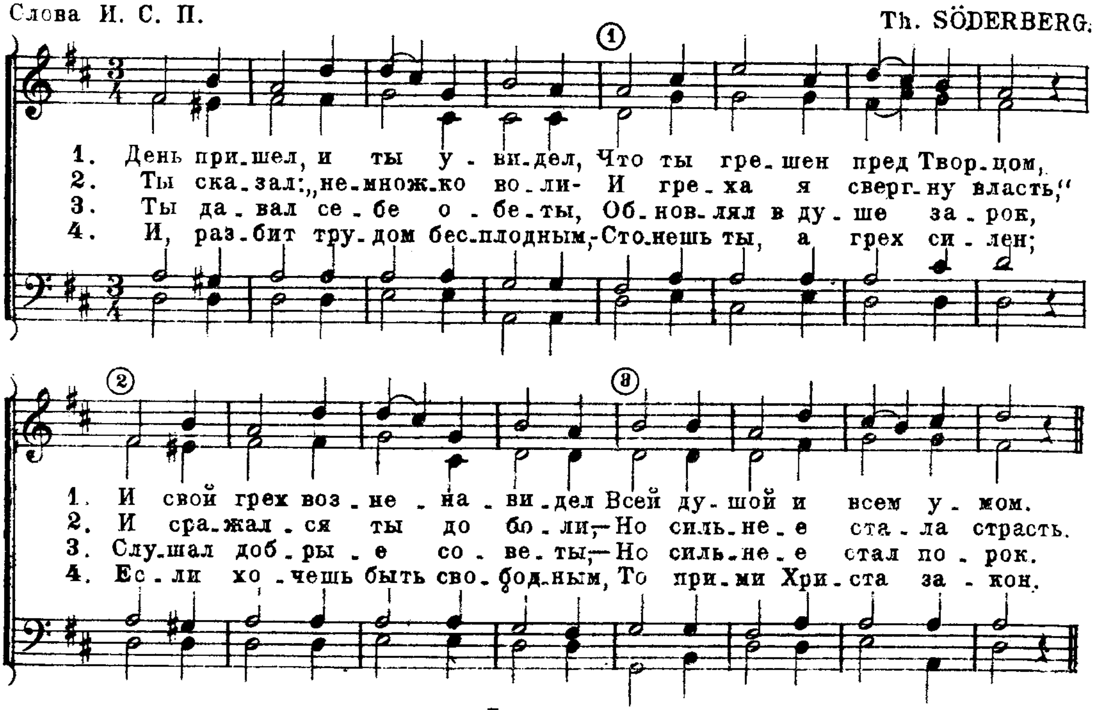
Слова И. С. П.
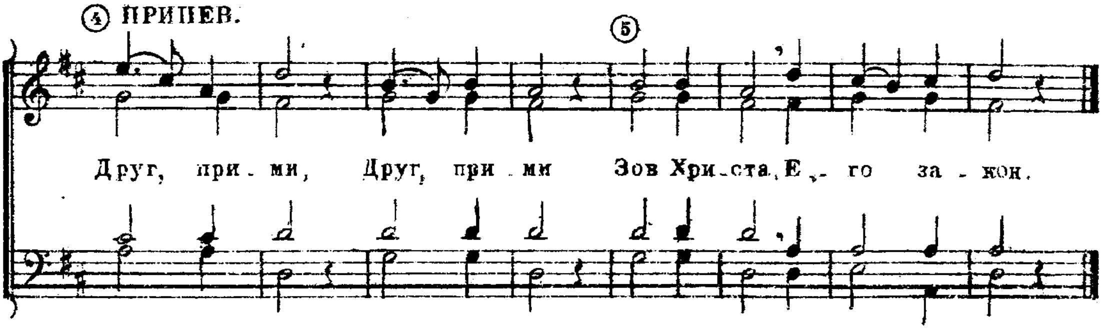


50. ДЕНЬ ПРИШЕЛ, И ТЫ УВИДЕЛ.

„Если Сын освободит вас, то истинно свободны будете." Иоан. 8, 36.

Слова И. С. П. Th. SÖDERBERG.
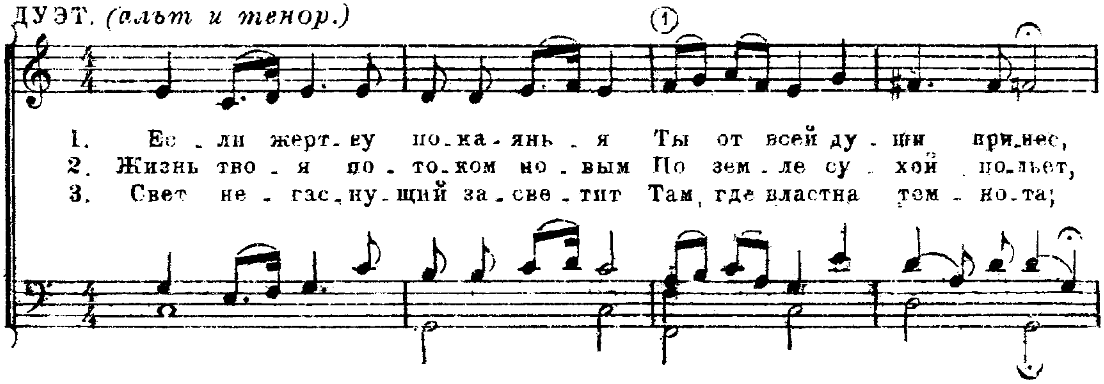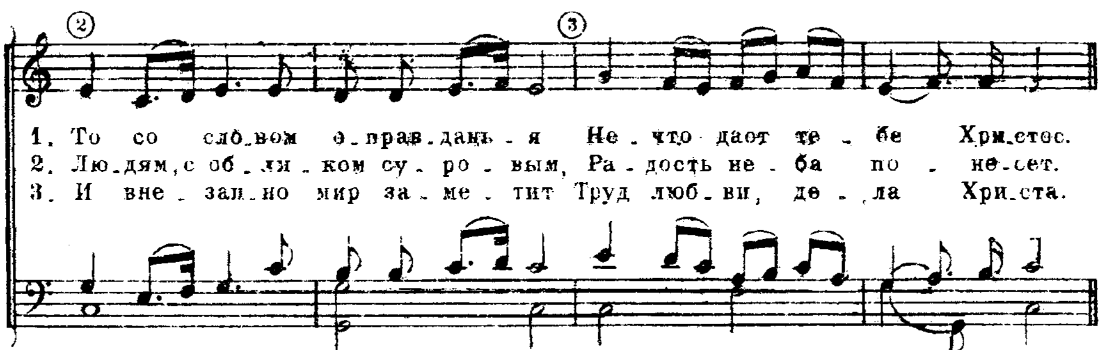




51а. ЕСЛИ ЖЕРТВУ ПОКАЯНЬЯ.
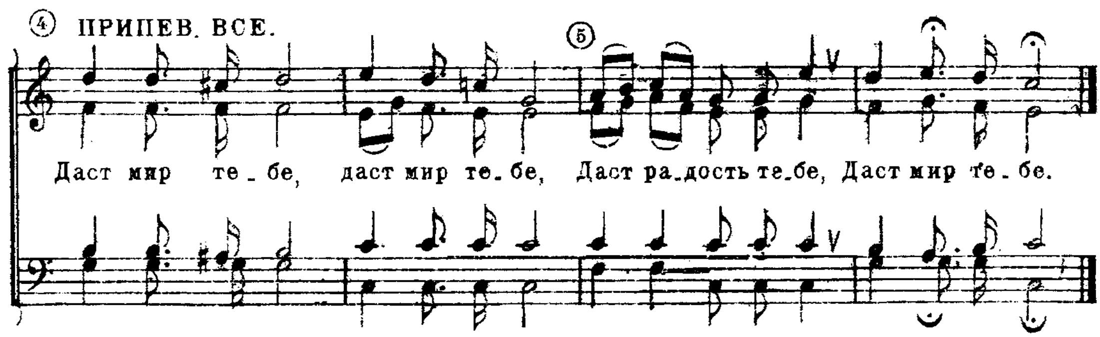
„Сотворите достойный плод покаяния." Матф. 3. 8.

Слова И. С. П.

ДУЭТ. *(альт и тенор.)*





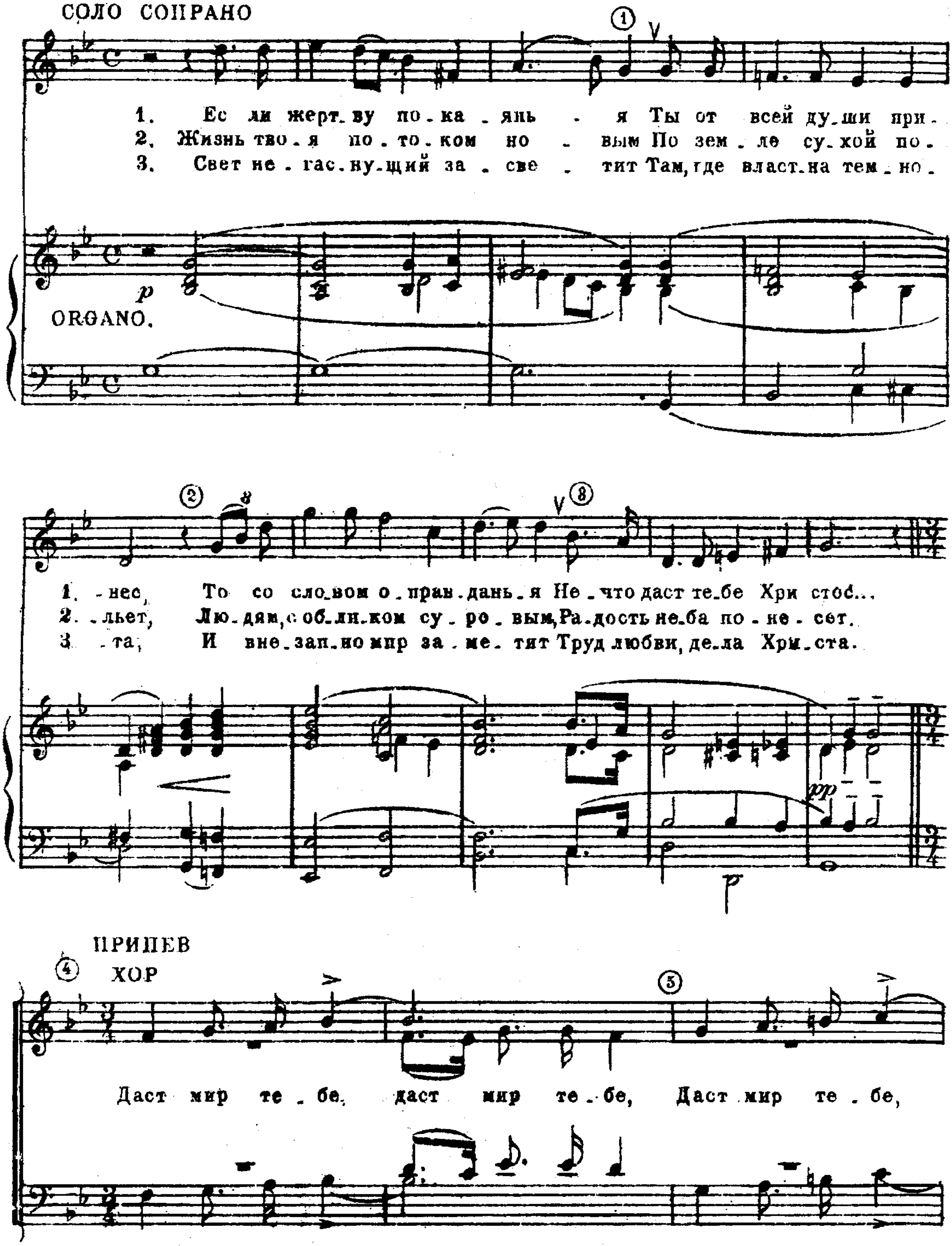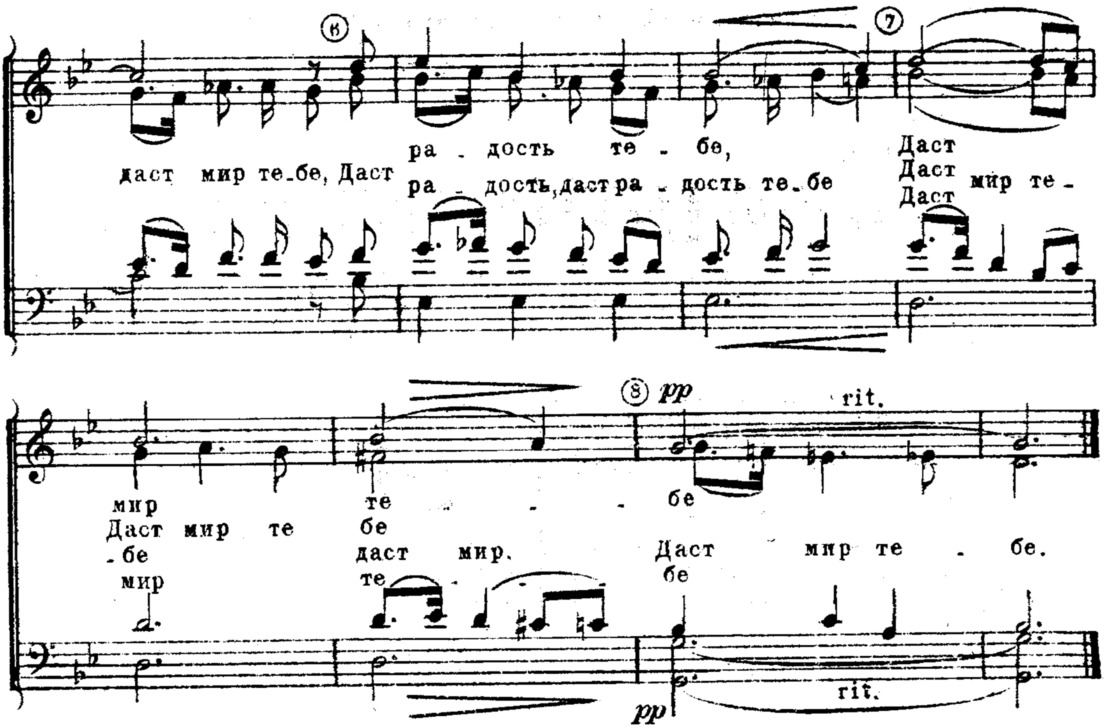


51б. ЕСЛИ ЖЕРТВУ ПОКАЯНЬЯ.

,,Сотворите достойный плод покаяния" Матф. 3. 8.

Слова И. С. П.

Н. А. КАЗАКОВ
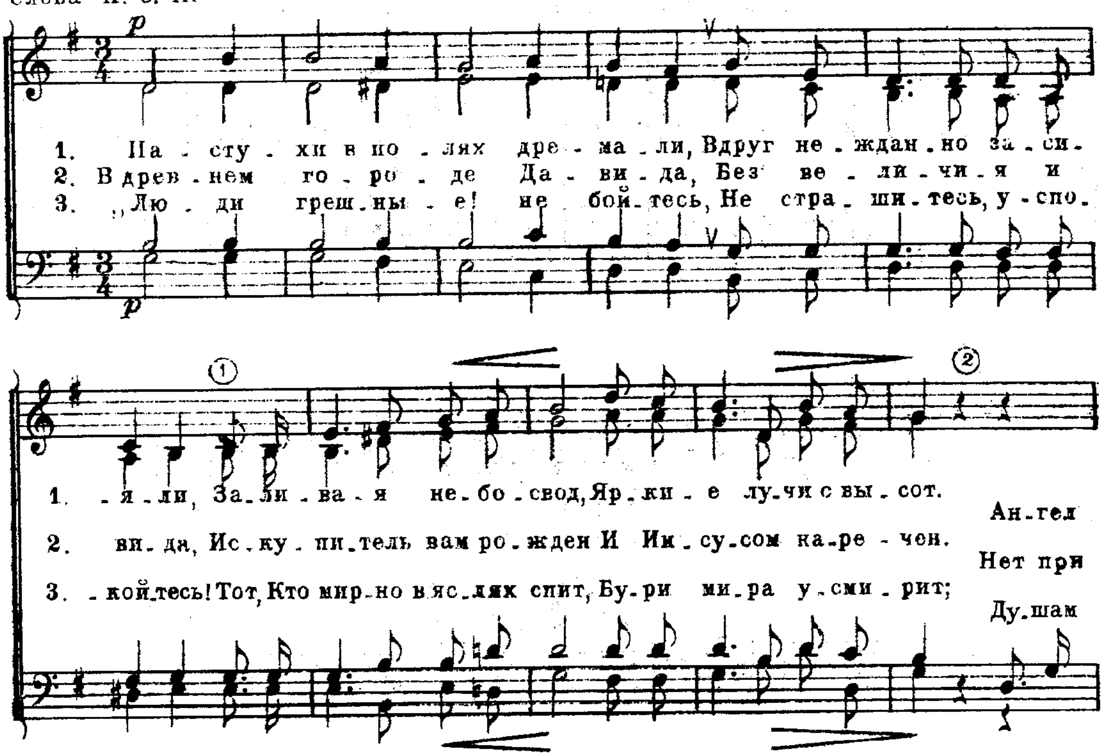




52. ПАСТУХИ В ПОЛЯХ ДРЕМАЛИ.

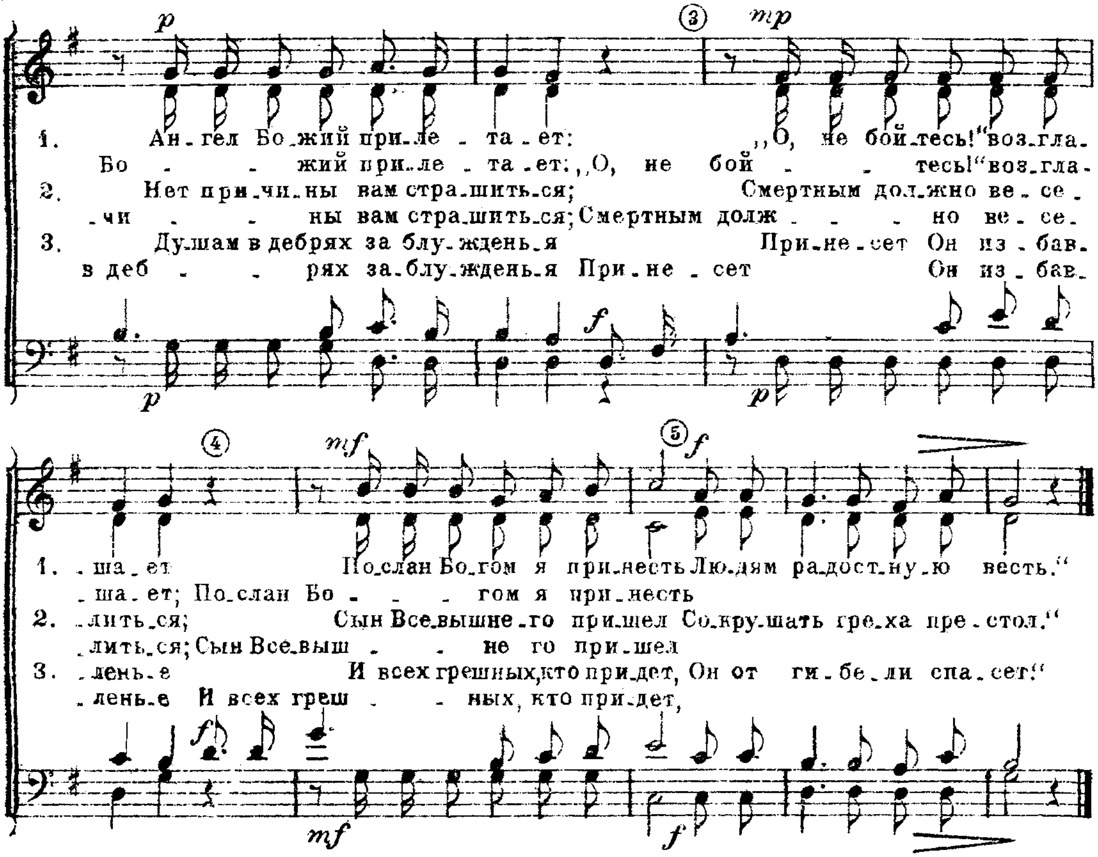
„Не бойтесь!“ Лук. 2. 10.

Слова И. С. П.

WETTERLING.



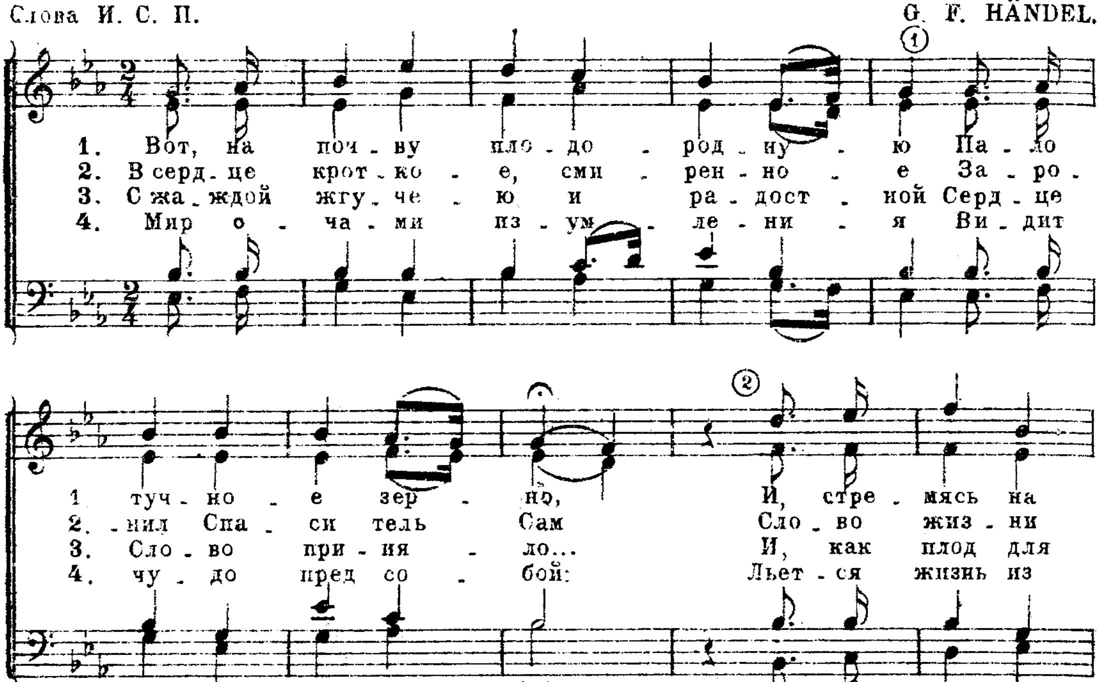
Тимпаны.
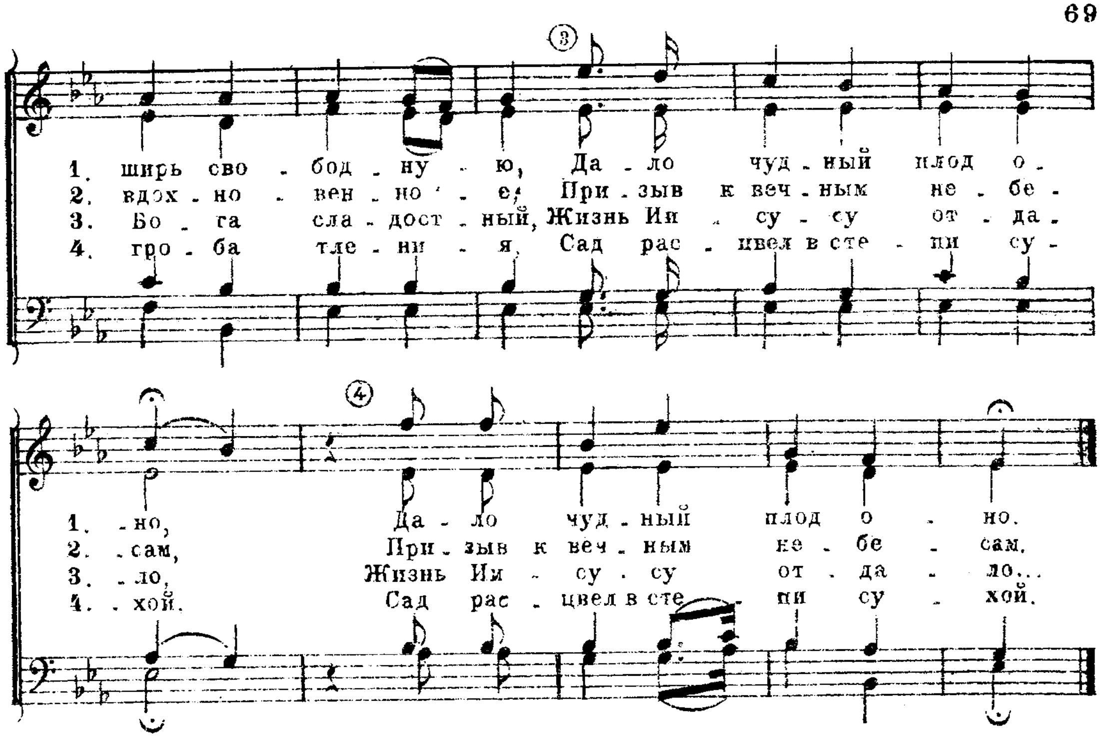


53a. ВОТ, НА ПОЧВУ ПЛОДОРОДНУЮ.

,,Иное упало на добрую землю." Матф. 13. 8.

Слова И. С. П. G. F. HÄNDEL.



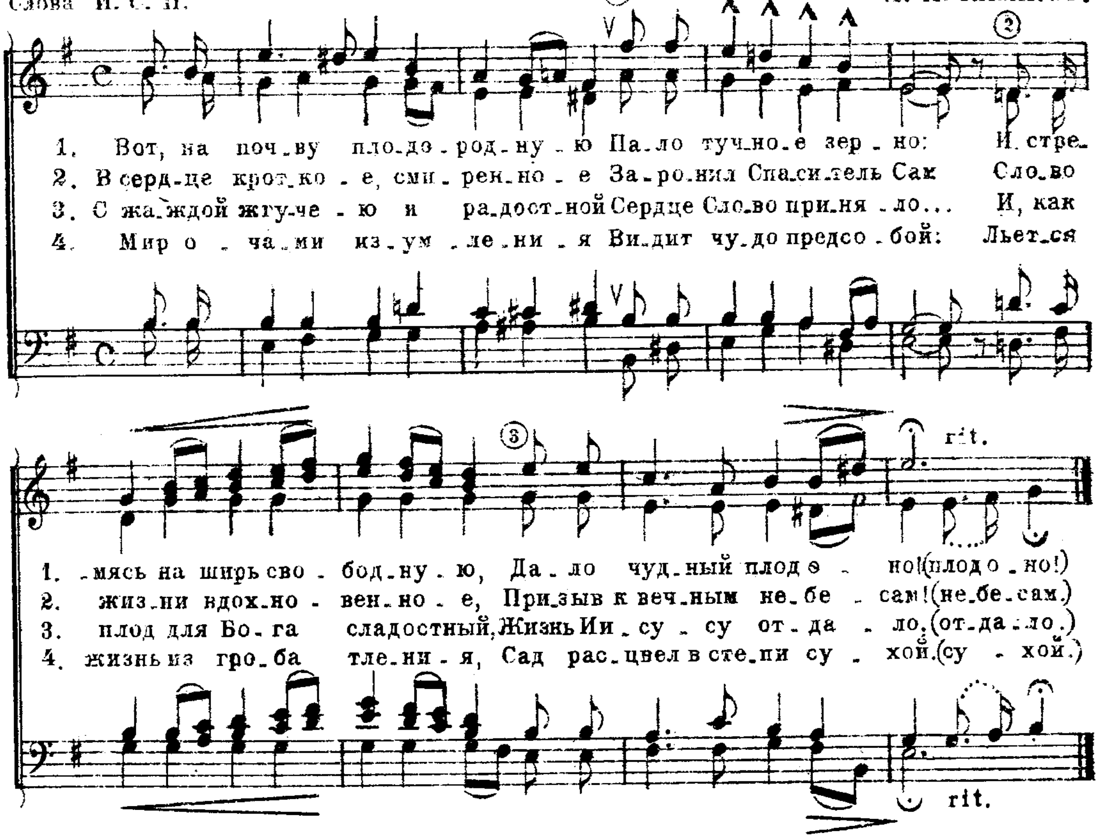
Тимпаны.



53б. ВОТ, НА ПОЧВУ ПЛОДОРОДНУЮ.

„Иное упало на добрую землю." Матф. 13. 8.

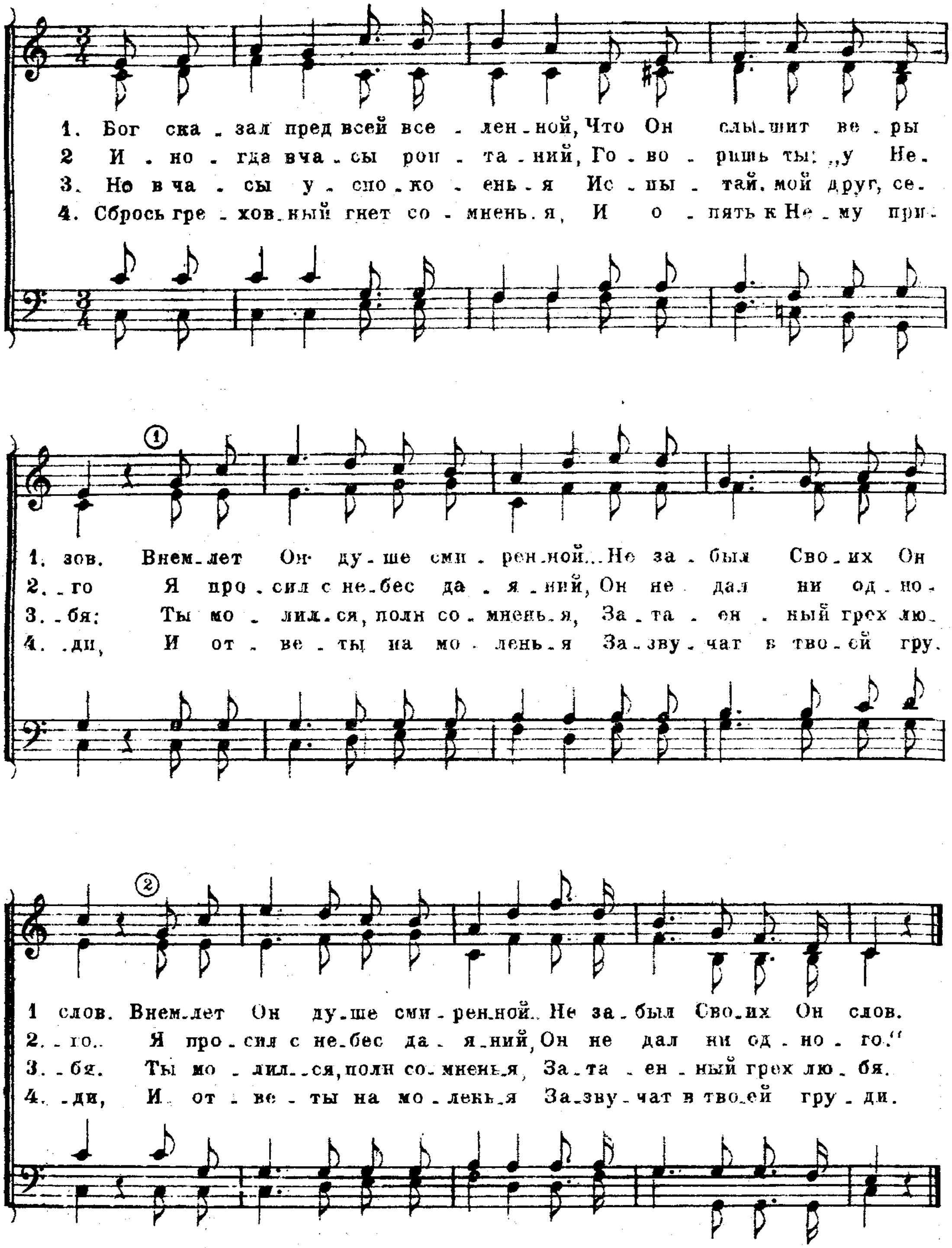
Слова И. С. Н. — Н. А. КАЗАКОВ.



54. БОГ СКАЗАЛ ПРЕД ВСЕЙ ВСЕЛЕННОЙ.

Господь слышит, когда я призываю Его. Пс. 4,4.

Слова И. С. П.

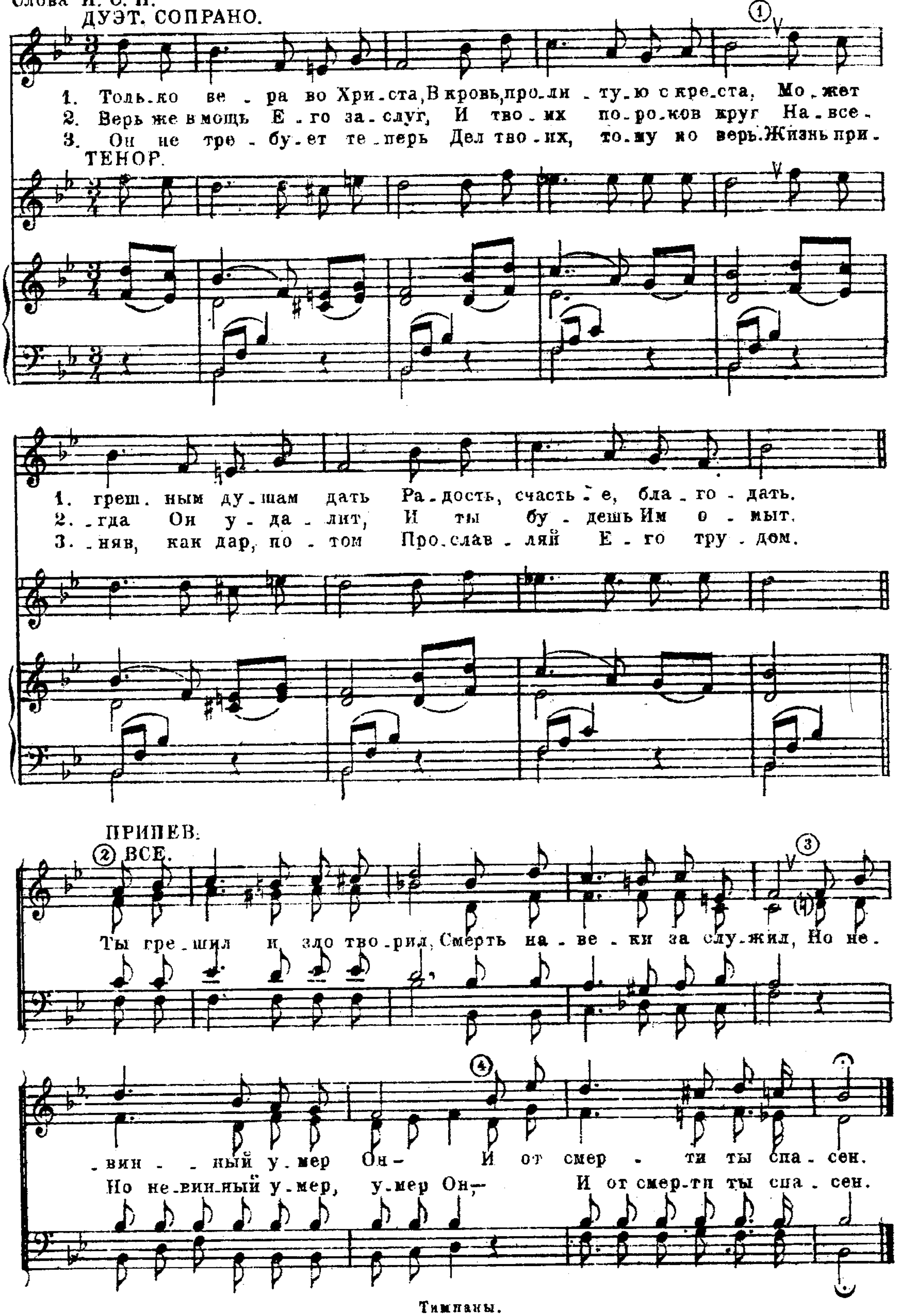


Тимпаны.

55. ТОЛЬКО ВЕРА ВО ХРИСТА.

„Верующий в Сына имеет жизнь вечную." Иоан. 3. 36

Слова И. С. П. — J. S. SHEPERD.
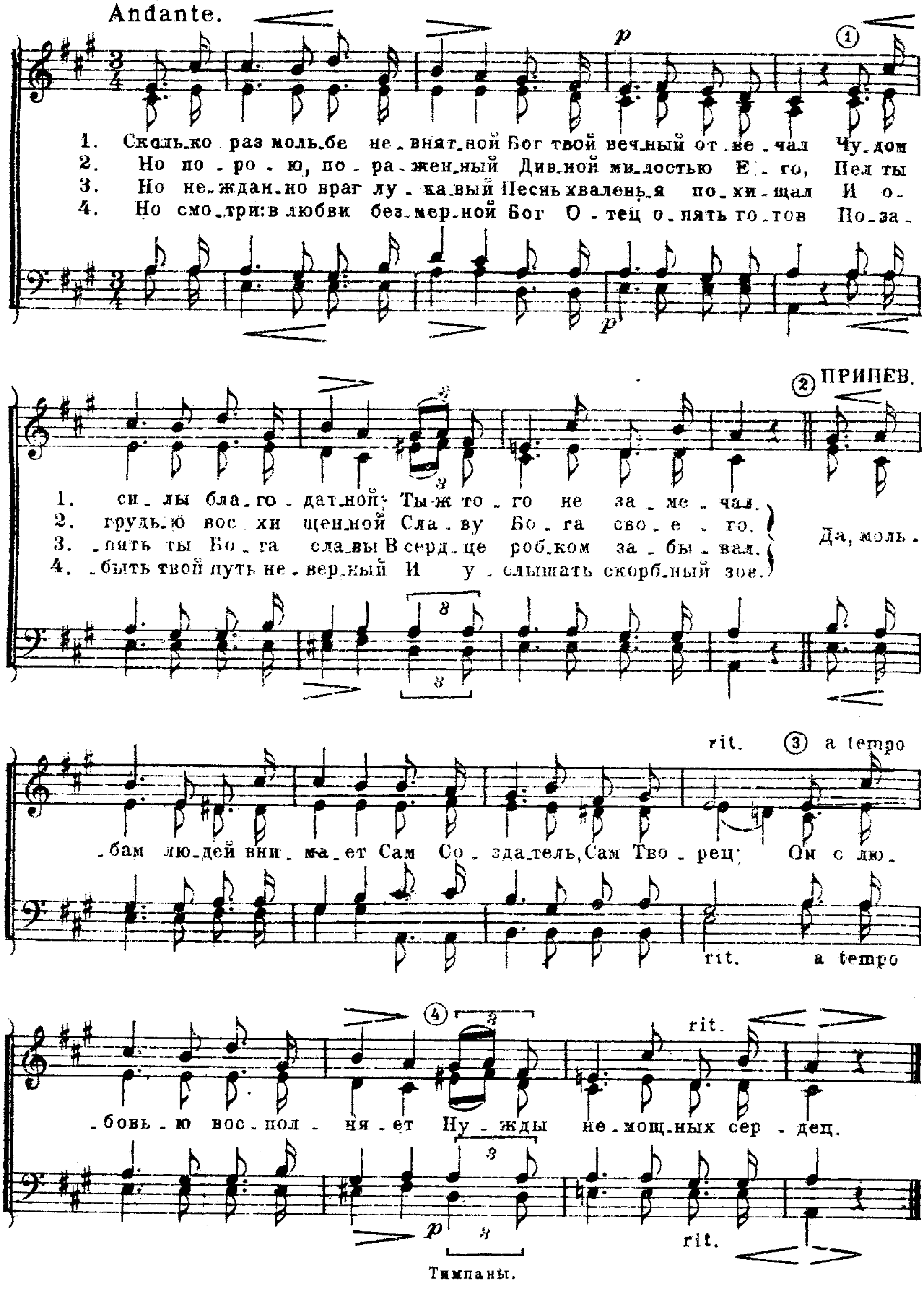


Тимпаны.

56. СКОЛЬКО РАЗ МОЛЬБЕ НЕВНЯТНОЙ.

Внимает Господь и слышит это. Мал. 3. 16.

Слова И. С. П.

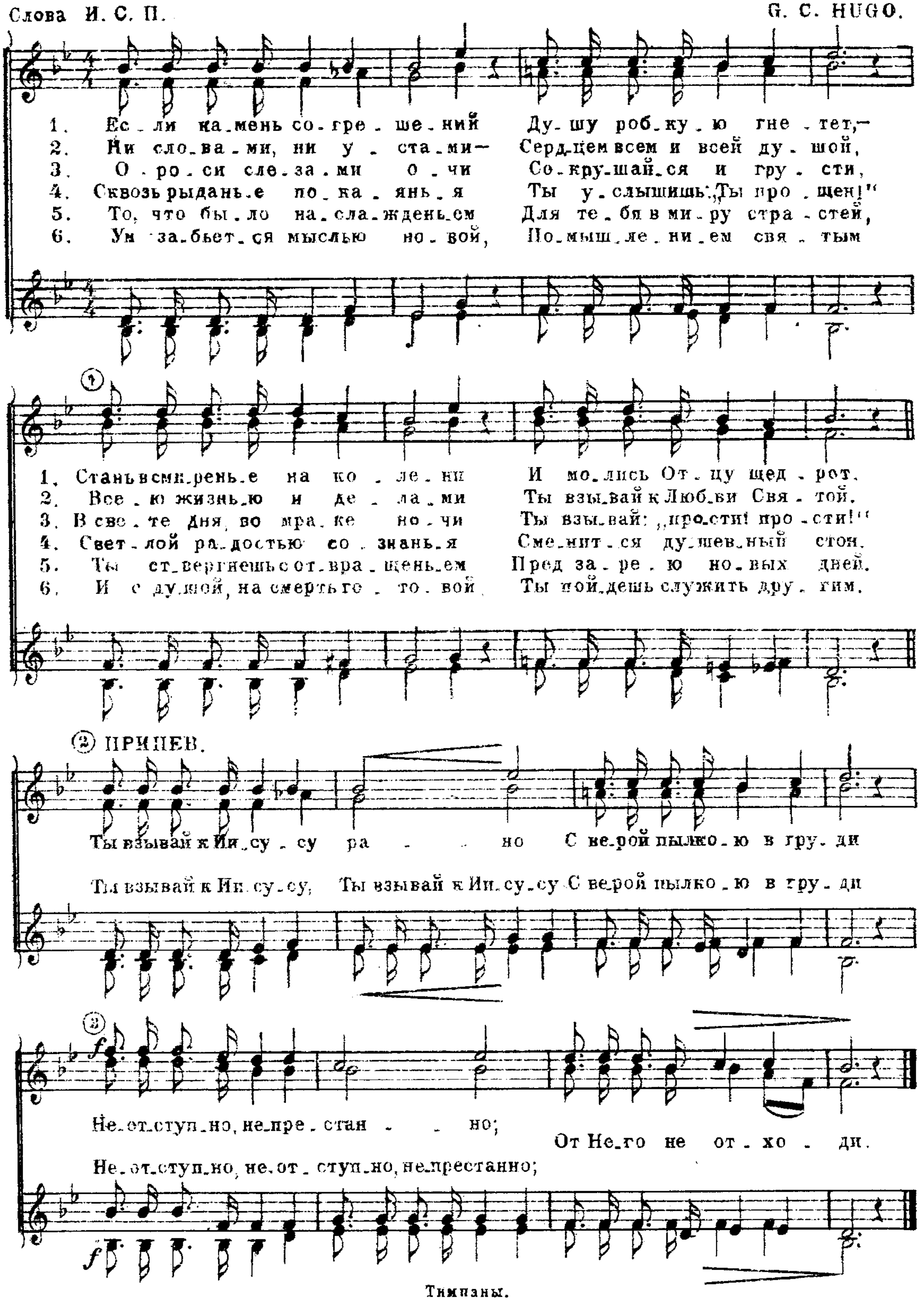


57. ЕСЛИ КАМЕНЬ СОГРЕШЕНИЙ.

Взывают, и Господь слышит. Пс. 33. 18.

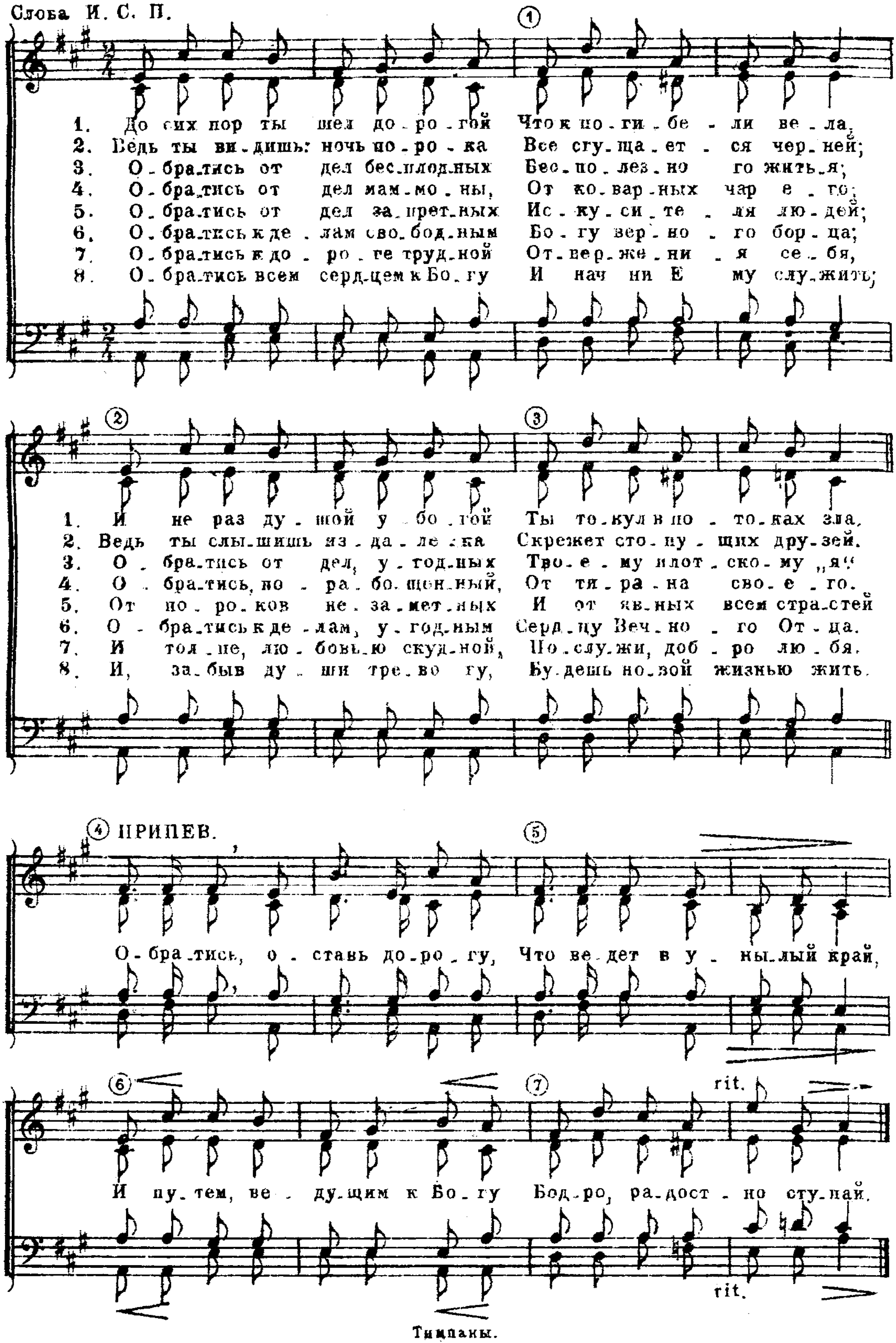
ЖЕНСКИЙ ХОР.

Слова И. С. П. G. C. HUGO.



58. ДО СИХ ПОР ТЫ ШЕЛ ДОРОГОЙ.

Обратись ко Мне, ибо Я искупил тебя. Ис. 44. 22.

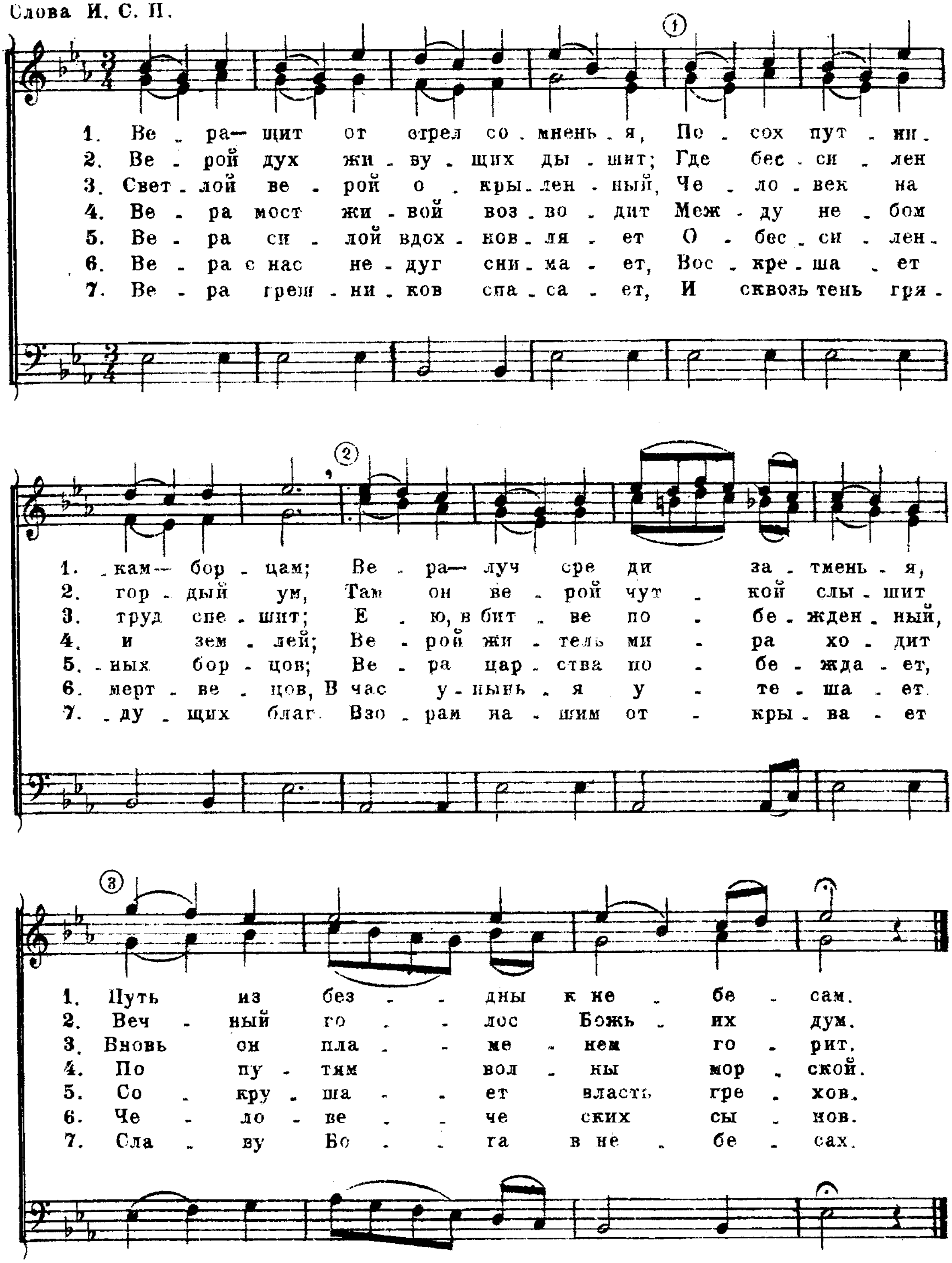


Тимпаны.

59. ВЕРА—ЩИТ ОТ СТРЕЛ СОМНЕНЬЯ.

Верою побеждали царства, творили правду. Евр. 11. 33.

Слова И. С. П.



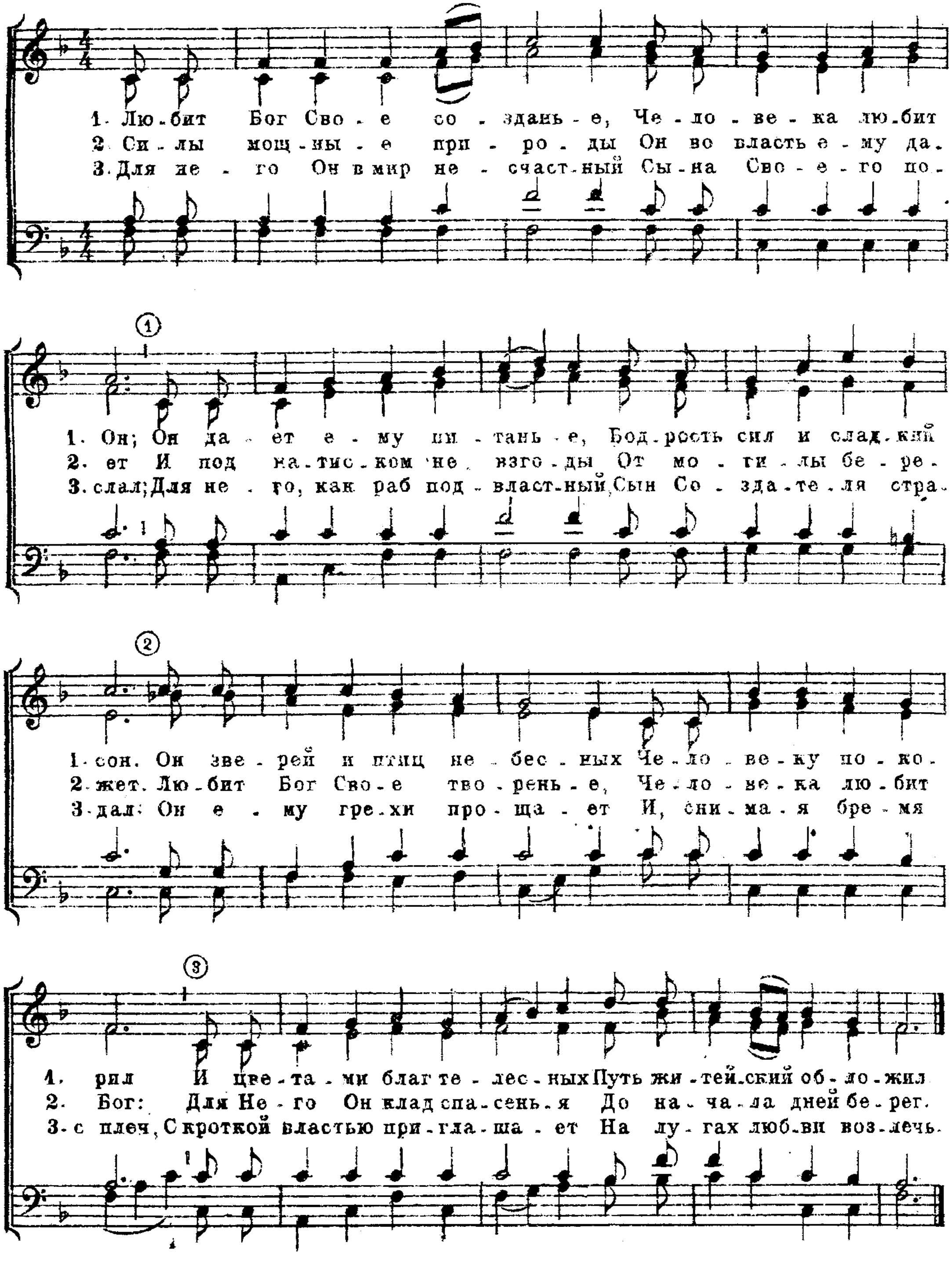
Тимпаны.

60. ЛЮБИТ БОГ СВОЕ СОЗДАНЬЕ.

Так возлюбил Бог мир,

что отдал Сына Своего. Иоан. 3.16.

Слова И. С. П.



Тимпаны.
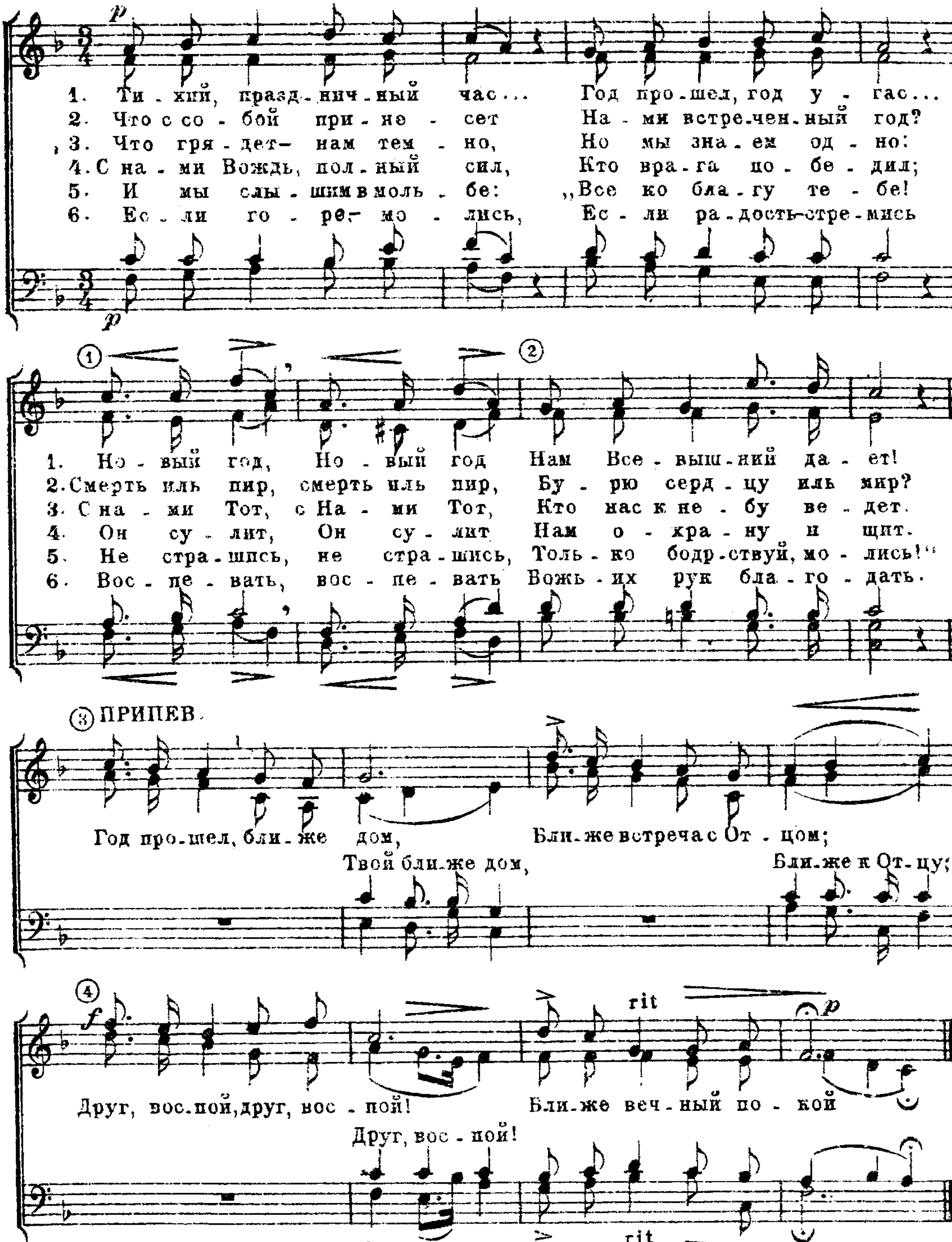
61. ТИХИЙ ПРАЗДНИЧНЫЙ ЧАС.

(На Новый Год.)

Ныне ближе к нам спасенпе, нежели когда мы уверовали. Римл. 13.11.

Слова И. С. П.

Н. А. КАЗАКОВ.

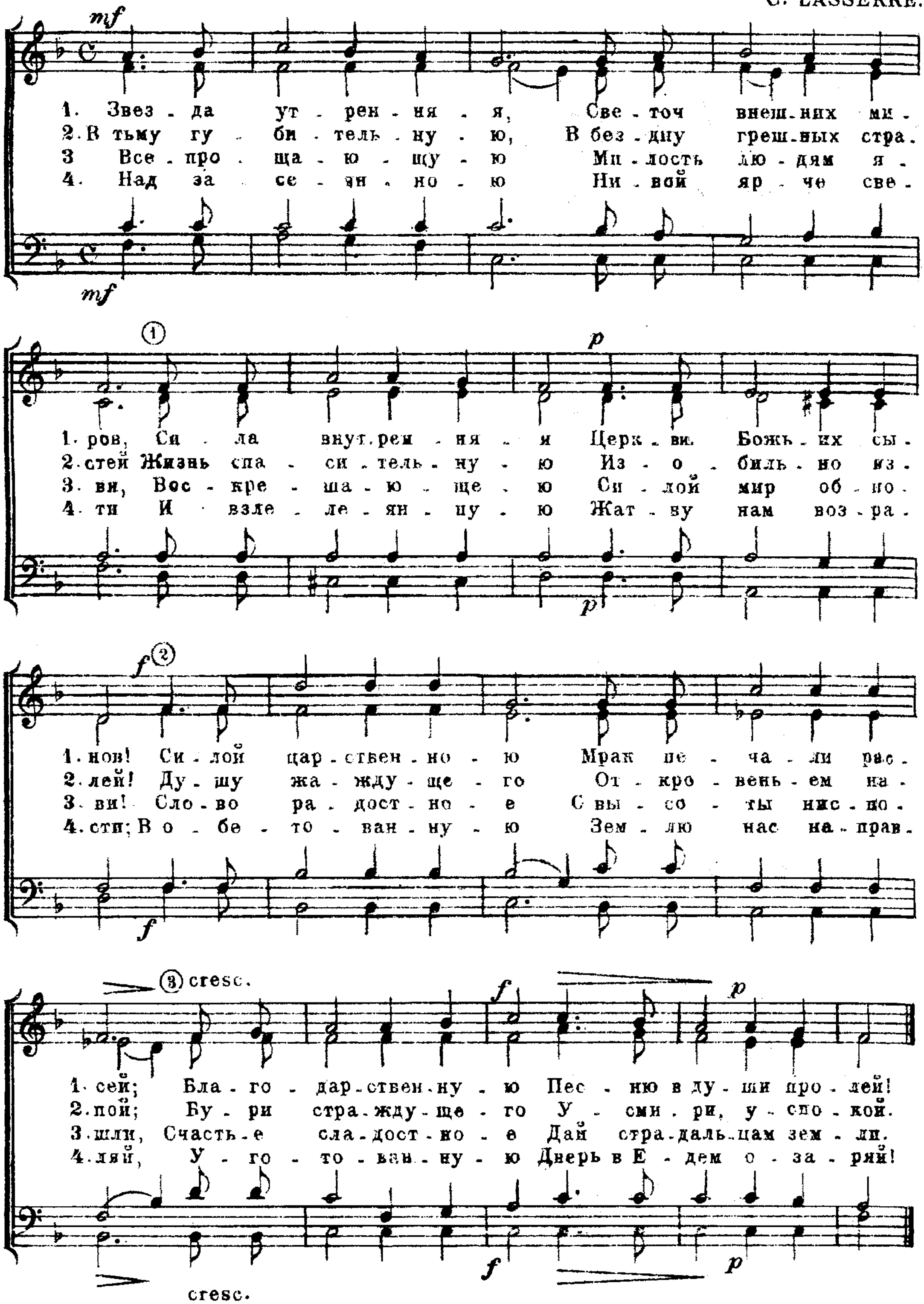


62. ЗВЕЗДА УТРЕННЯЯ!

,,Я есмь... звезда светлая и утренняя" Откров. 22. 16.

Слова И.С.П.

C. LASSERRE.

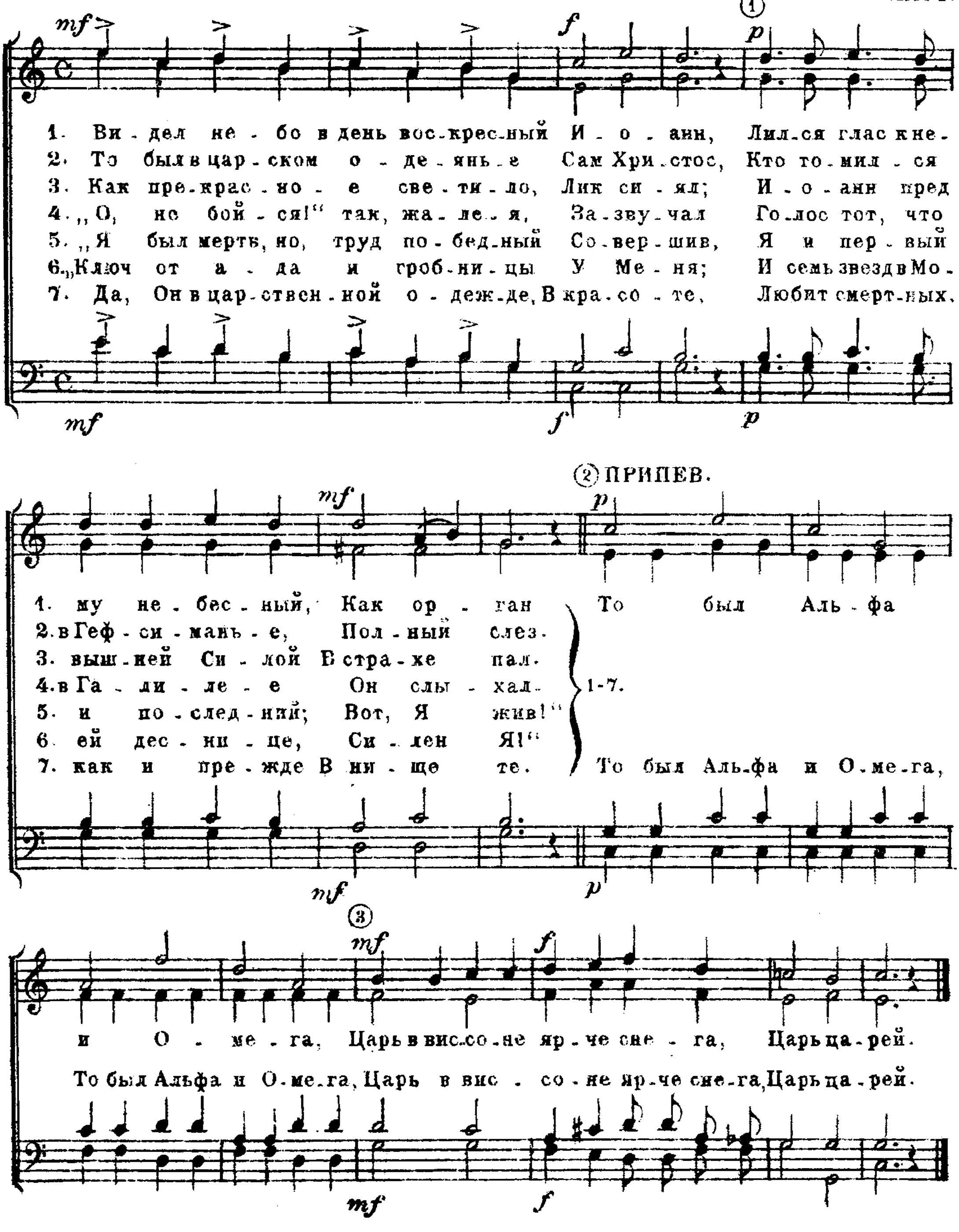


63. ВИДЕЛ НЕБО В ДЕНЬ ВОСКРЕСНЫЙ.

„Был мертв, и се, жив во веки веков!"

Откр. Иоан. 1. 18.

Слова И. С. П. J. C. MACY.
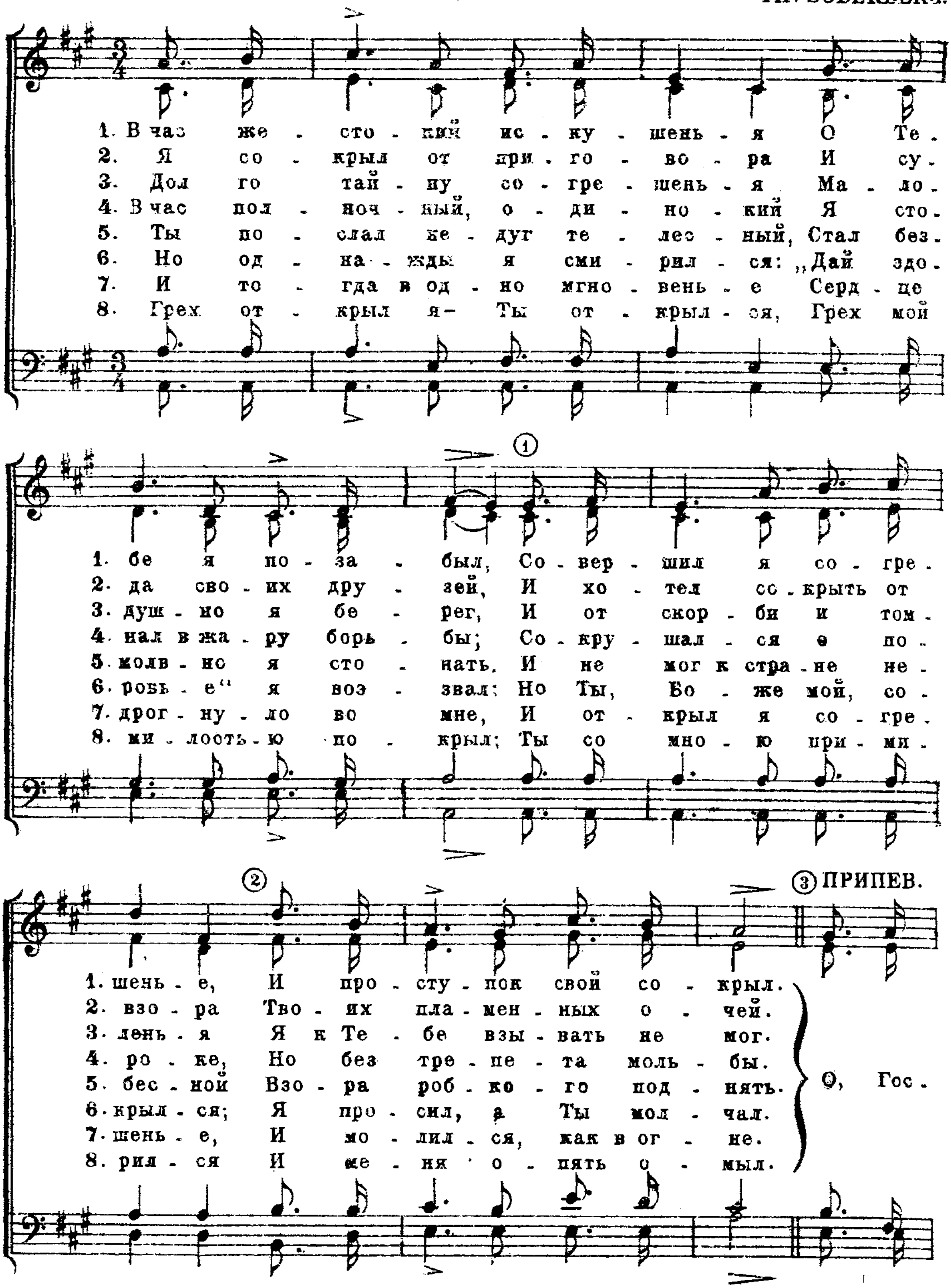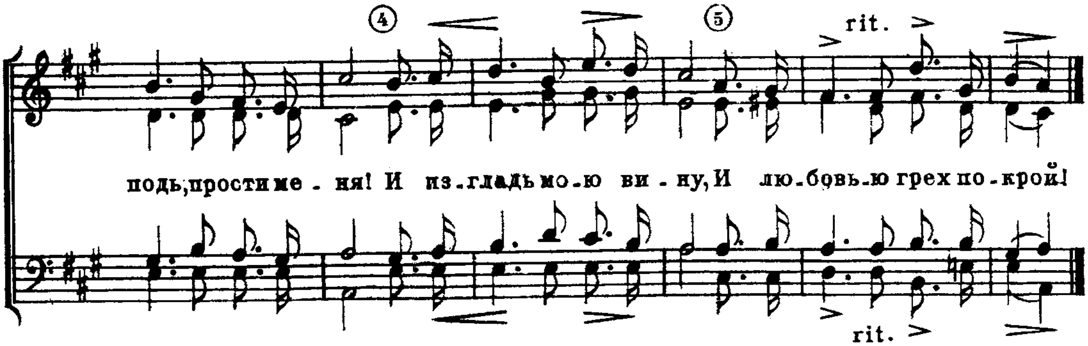


64. В ЧАС ЖЕСТОКИЙ ИСКУШЕНЬЯ.

Когда я молчал, обветшали кости мои...
Но я открыл Тебе грех мой... Пс. 31. 3 и 4.

Слова И. С. П.

TH. SÖDERBERG.





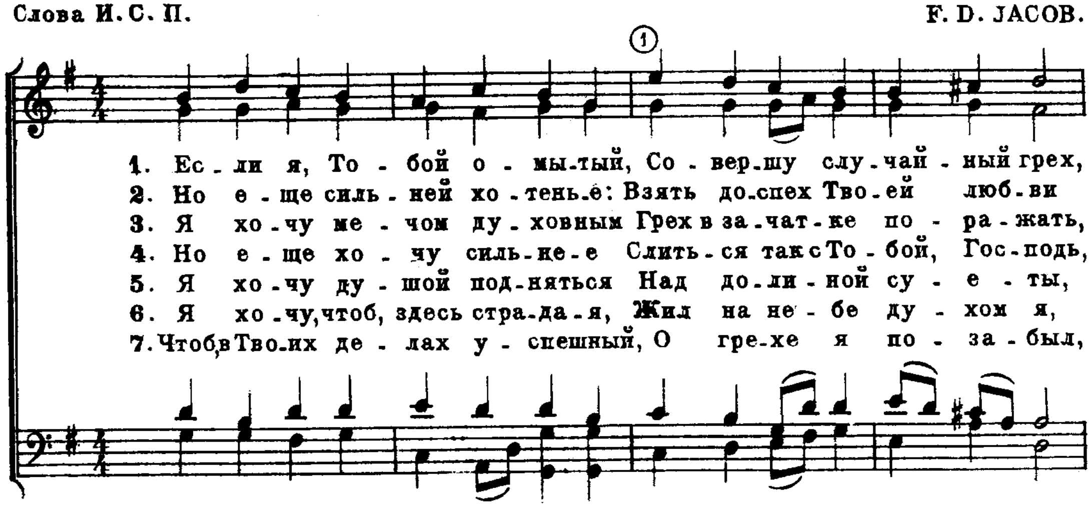
65. ЕСЛИ Я, ТОБОЙ ОМЫТЫЙ.
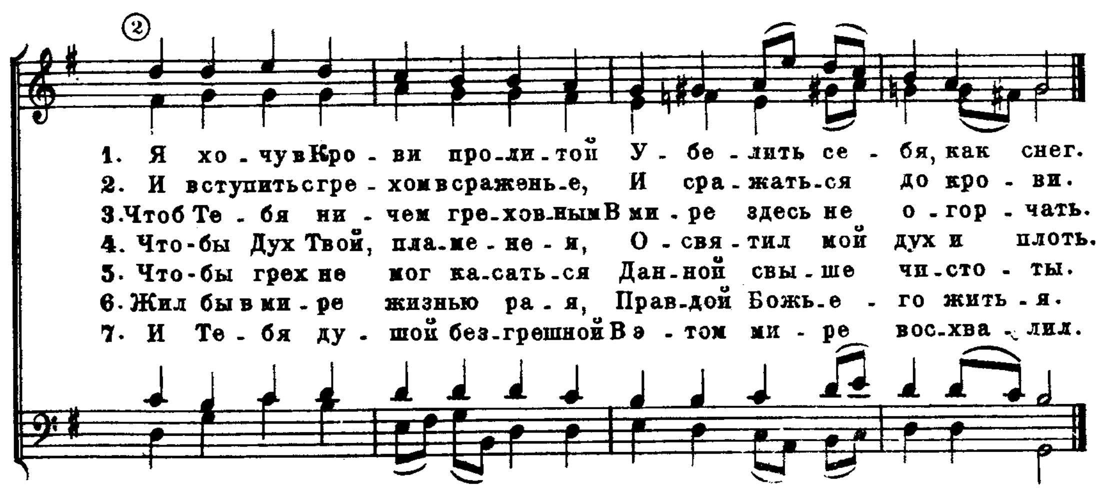
Если исповедуем грехи наши, то Он...простит нам грехи наши... 1. Иоан. 1. 9.

Вы еще не до крови сражались, подвизаясь против греха...Евр.12.4.

Сие пишу вам, чтобы вы не согрешали...1.Иоан.2.1.

Слова И. С. П. — F. D. JACOB.



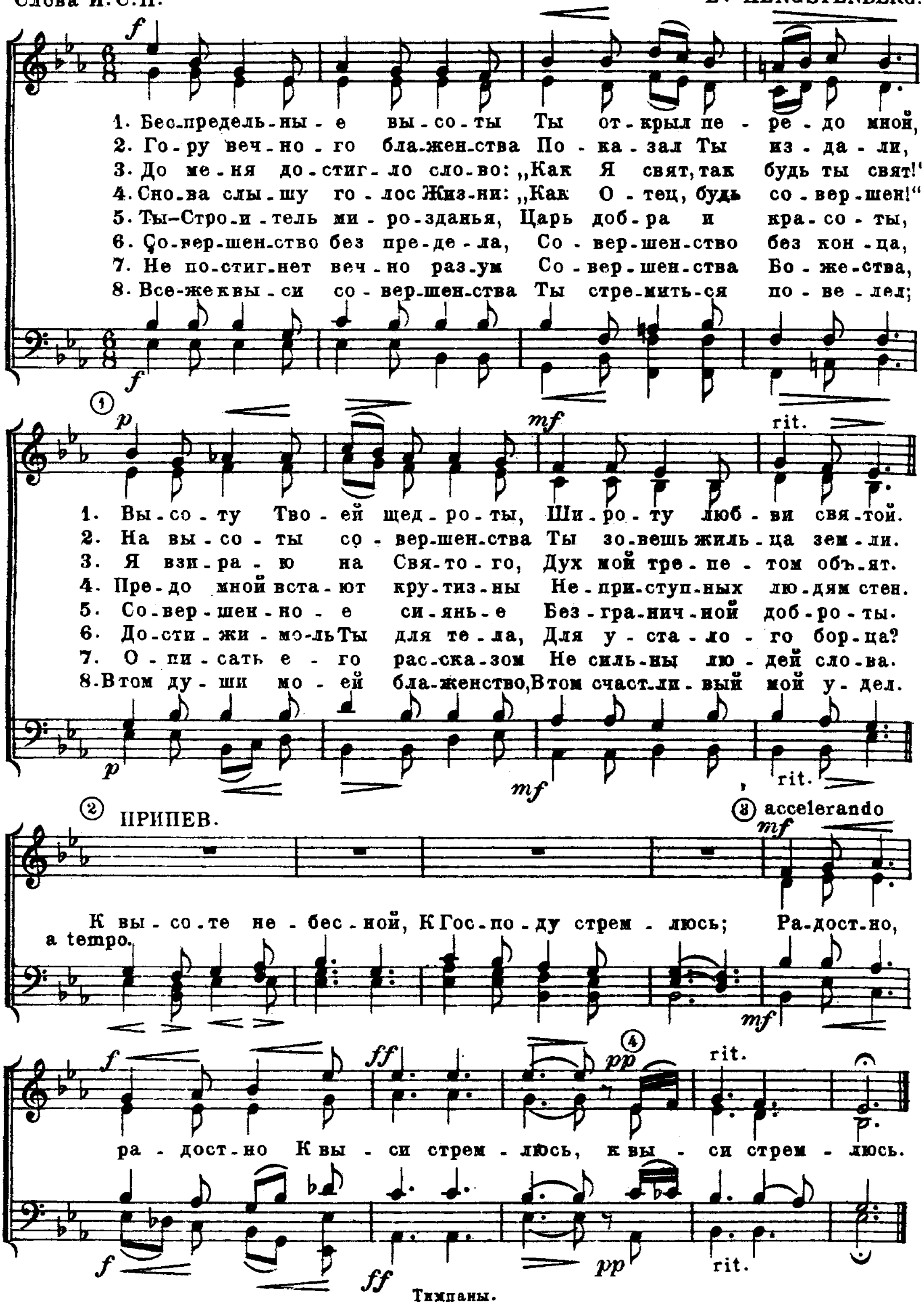


66. БЕСПРЕДЕЛЬНЫЕ ВЫСОТЫ.

„Будьте святы, потому что Я свят!“ 2. Петр. 1, 16.

„Будьте совершенны, как совершен Отец ваш Небесный!“ Мф. 5. 48.

Слова И. С. П. E. HENGSTENBERG.
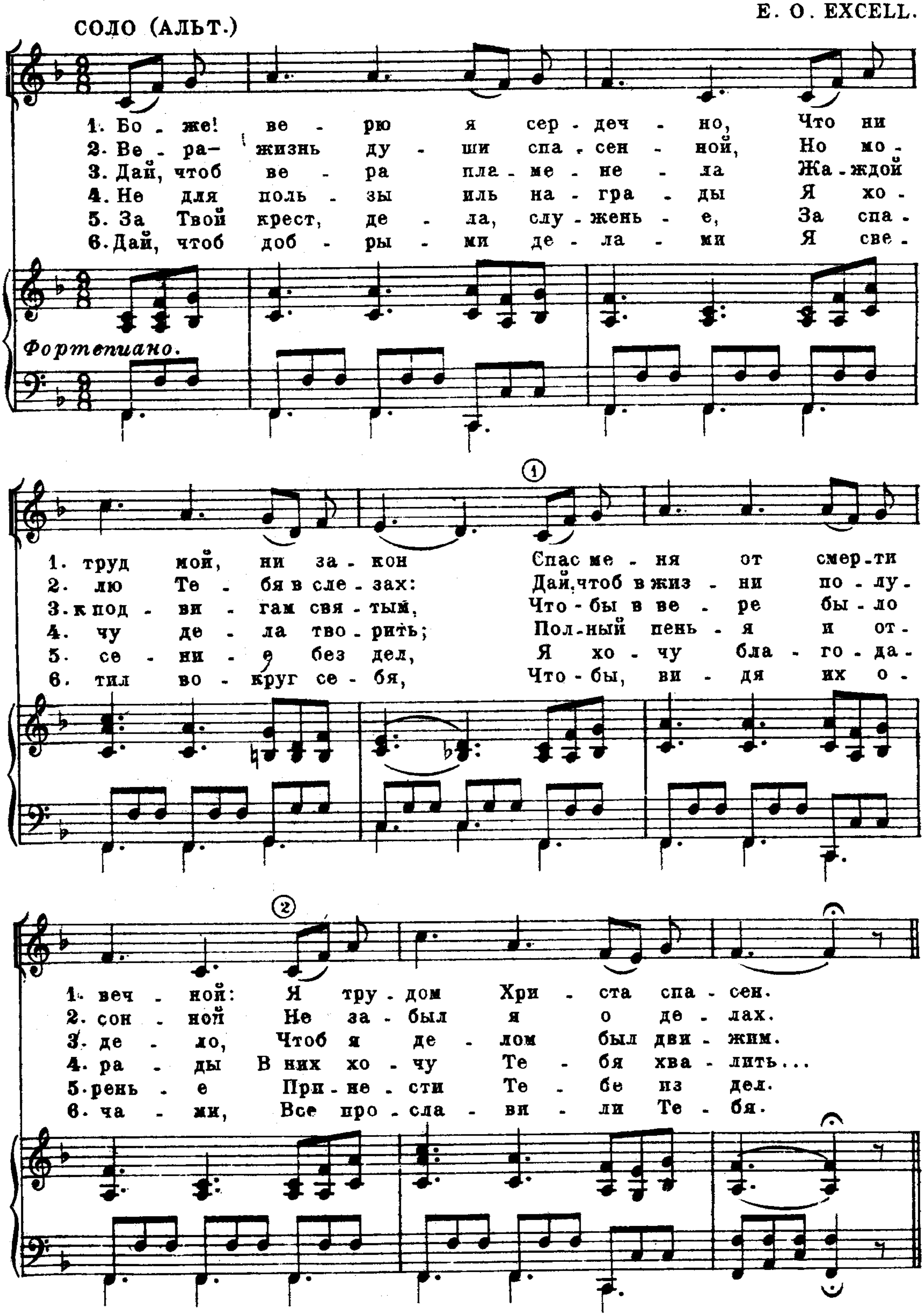


67. БОЖЕ! ВЕРЮ Я СЕРДЕЧНО.

Вера без дел мертва. Иак. 2. 20.
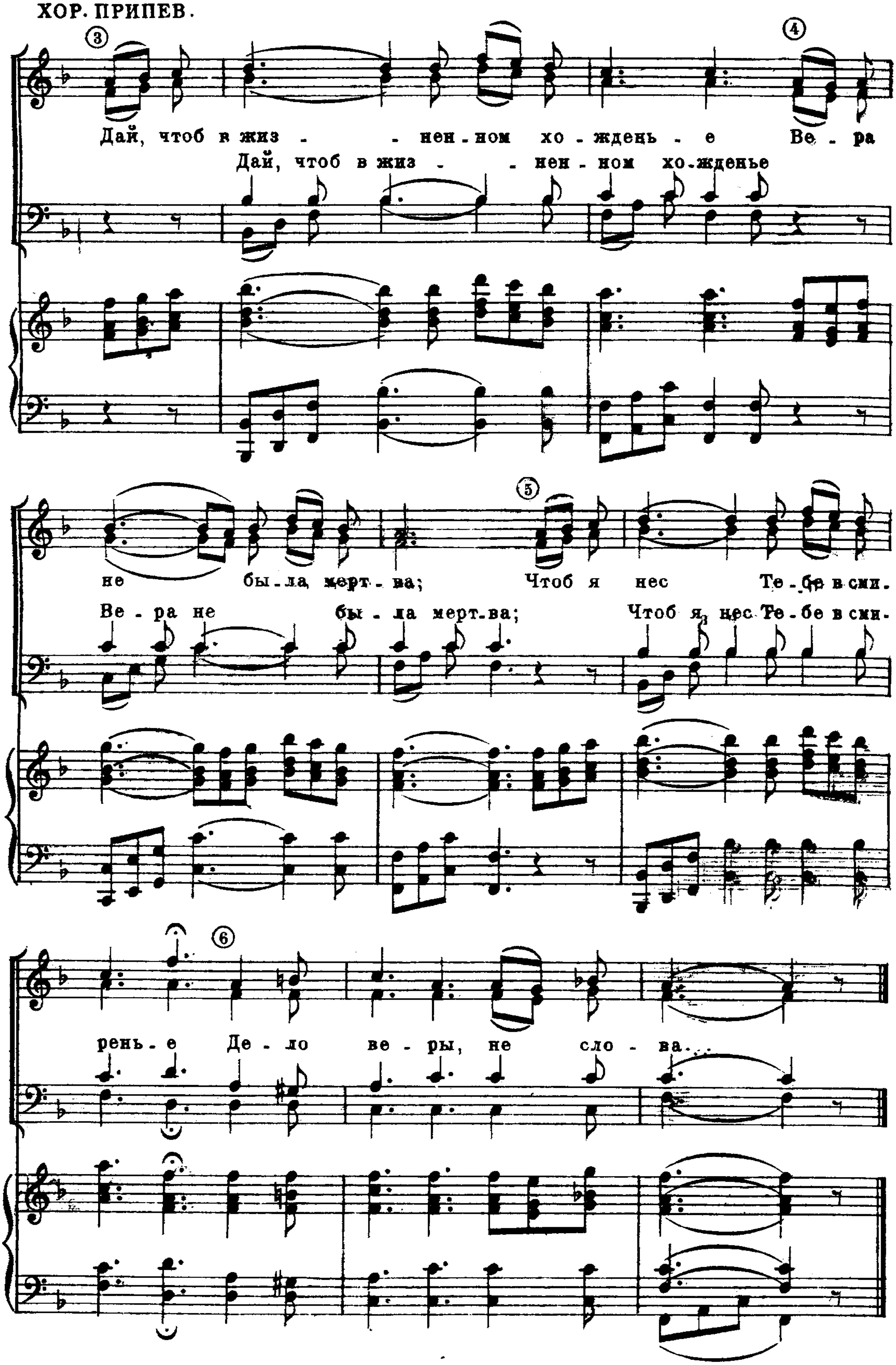
Слова И. С. П.

E. O. EXCELL.



Тимпаны.

ХОР. ПРИПЕВ.



Тимпаны.

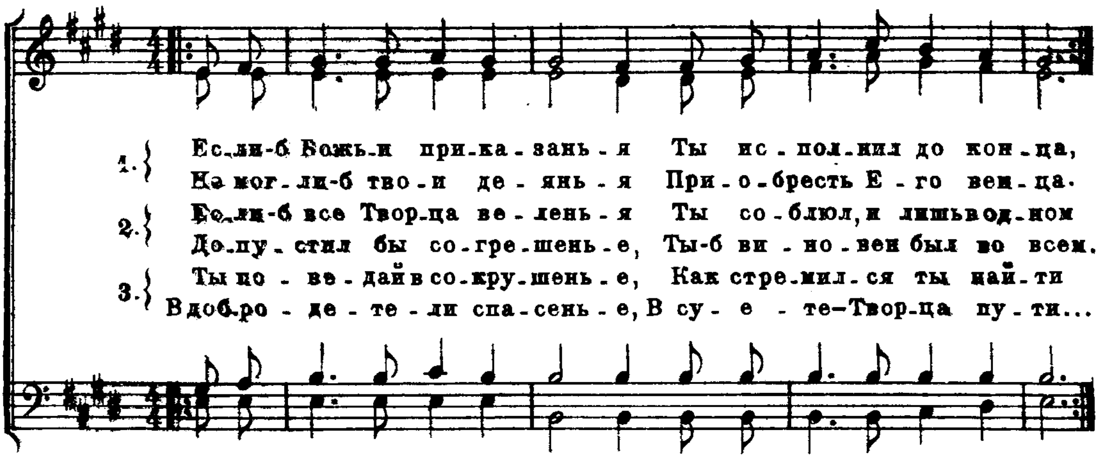
68. ЕСЛИ-Б БОЖЬИ ПРИКАЗАНЬЯ.
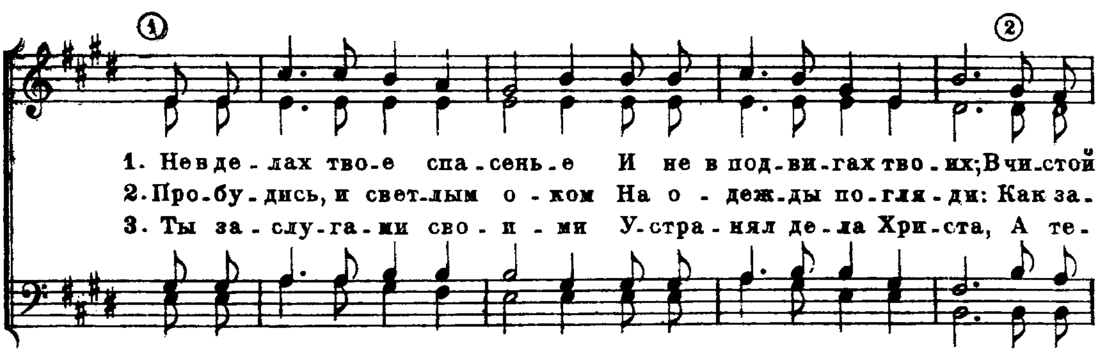
Благодатью вы спасены... не от дел, чтобы никто не хвалился.
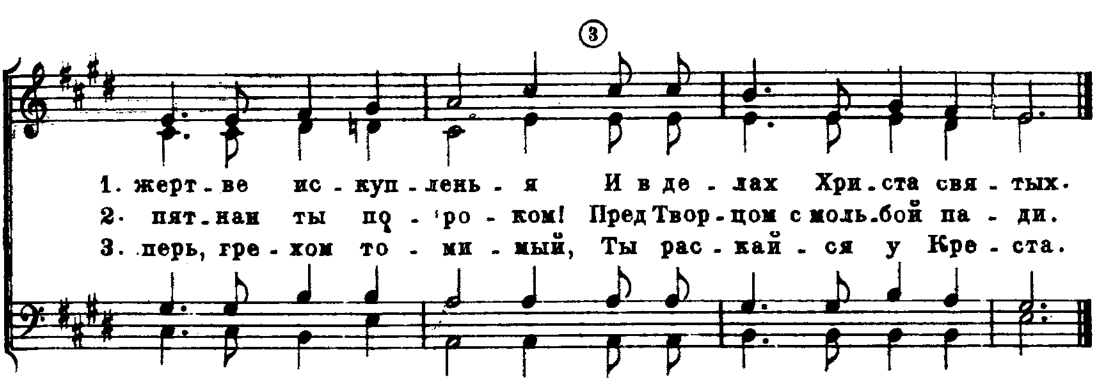
Еф. 2. 8-9.

Слова И. С. П.

FISCHER.







69. ВЕРЬ В ХРИСТА!

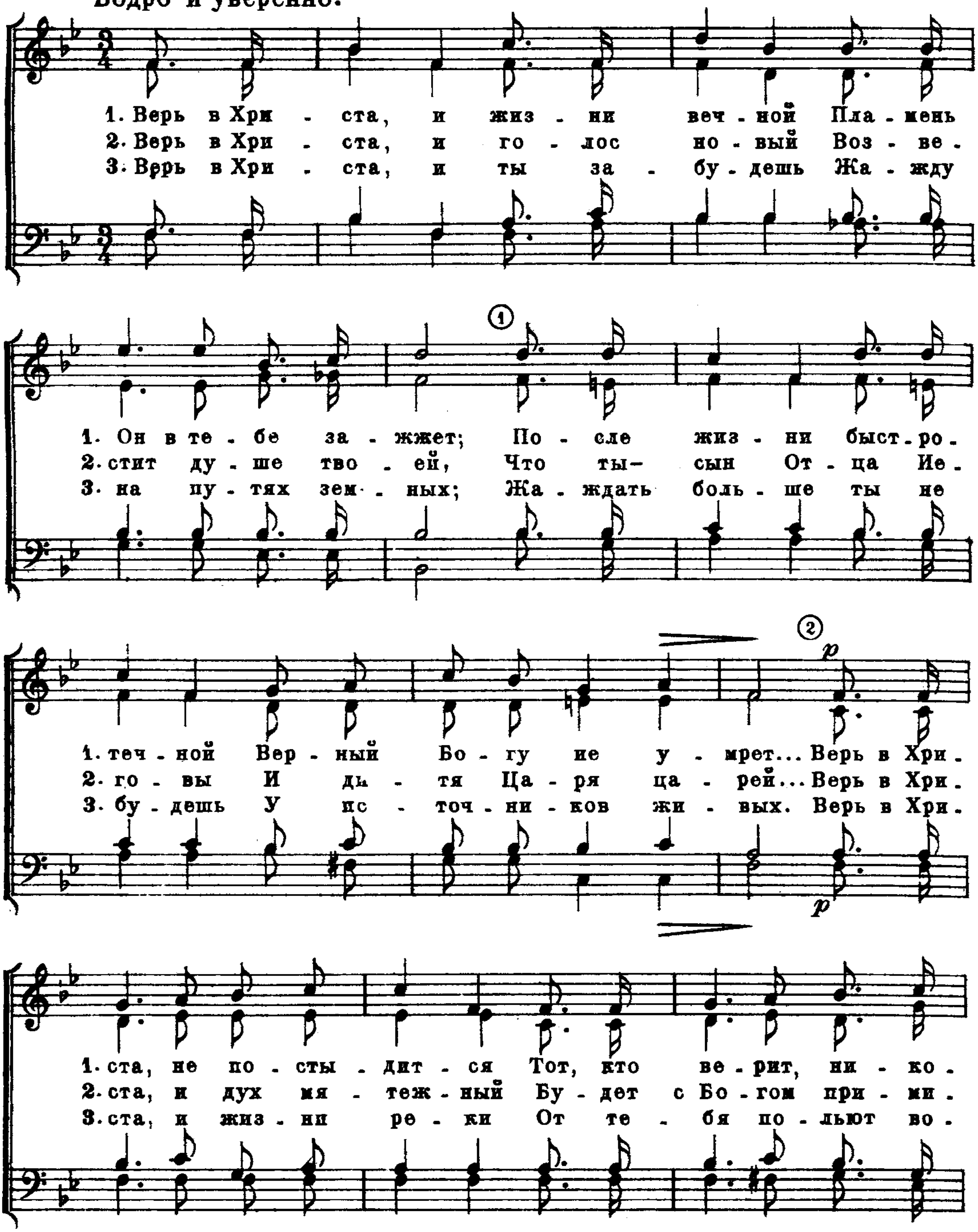
„Верующий в Сына Божия имеет
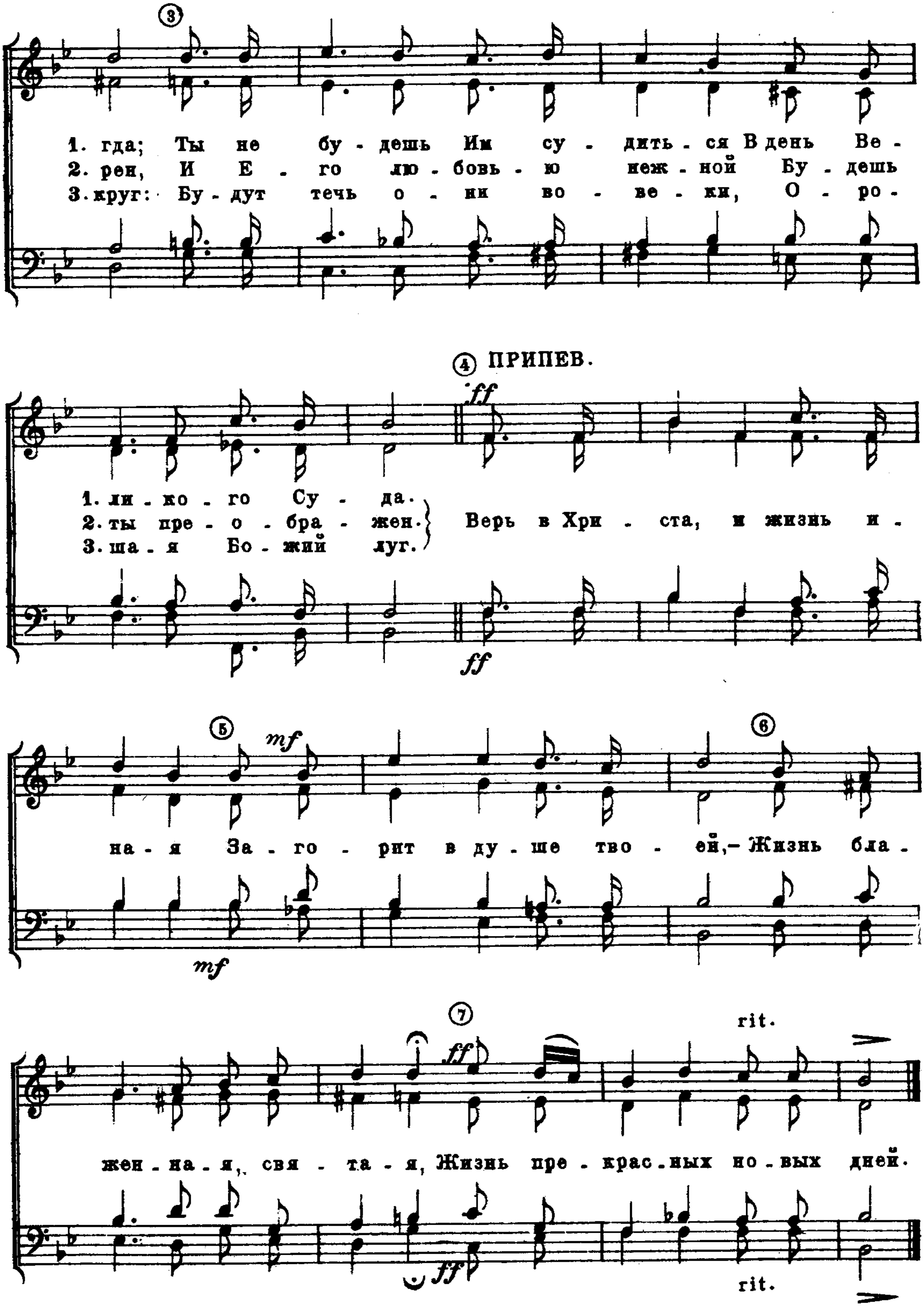
жизнь вечную.“ Иоан. 3. 36.

Слова И. С. П.

Hubert P. MAIN.

Бодро и уверенно.



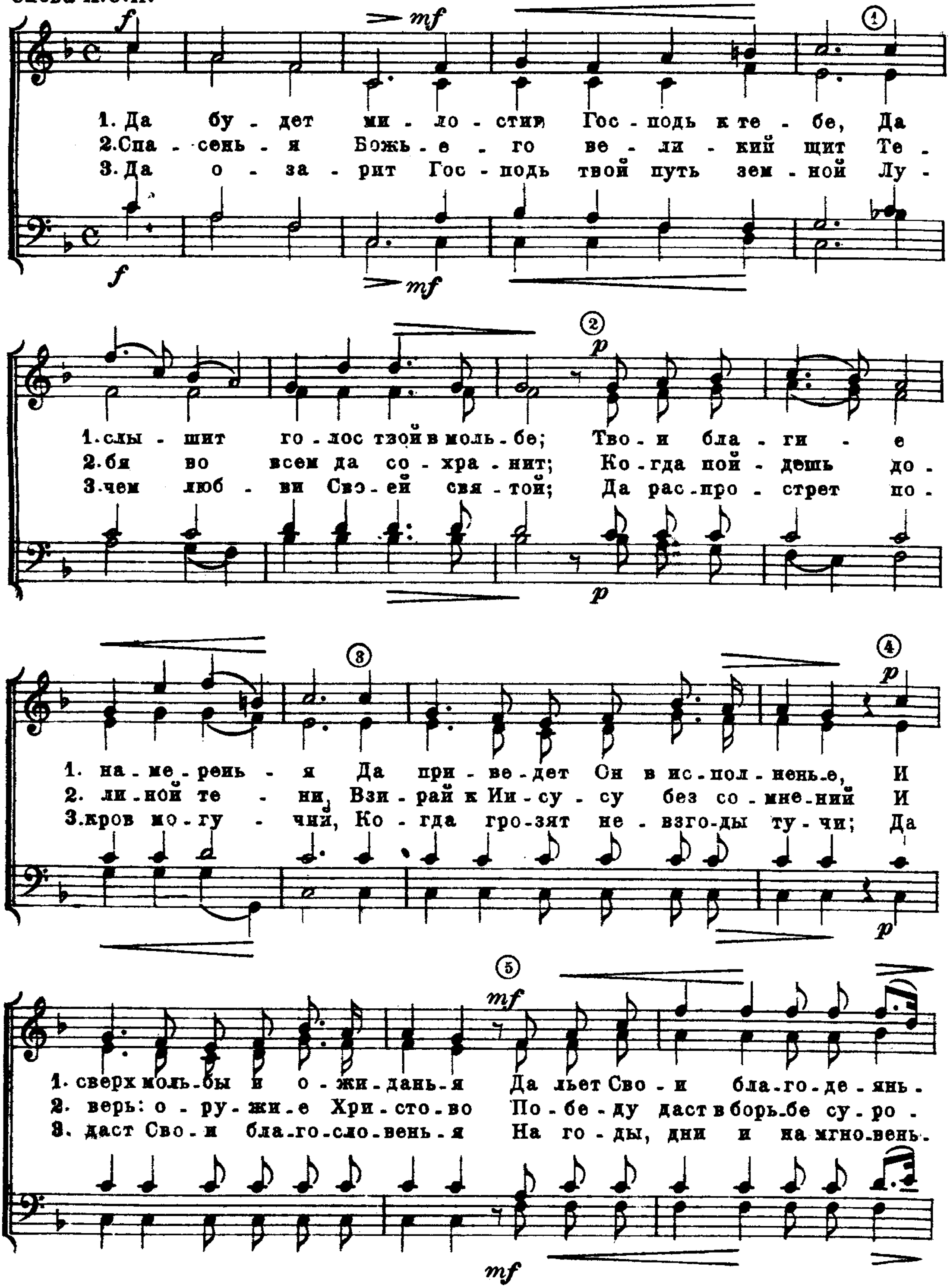

3
1. гда; Ты не бу - дешь Им су - дить - ся В день Ве -
2. рен, И Е - го лю - бовь - ю неж - ной Бу - дешь
3. круг: Бу - дут течь о - ни во - ве - ки, О - ро -
4 ПРИПЕВ.
ff
1. ли - ко - го Су - да.
2. ты пре - о - бра - жен.
3. ша - я Бо - жий луг.
Верь в Хри - ста, и жизнь и -
ff
5
mf
6
на - я За - го - рит в ду - ше тво - ей, — Жизнь бла -
mf
7
rit.
ff
жен - на - я, свя - та - я, Жизнь пре - крас - ных но - вых дней.
ff
rit.

70. ДА БУДЕТ МИЛОСТИВ ГОСПОДЬ К ТЕБЕ.
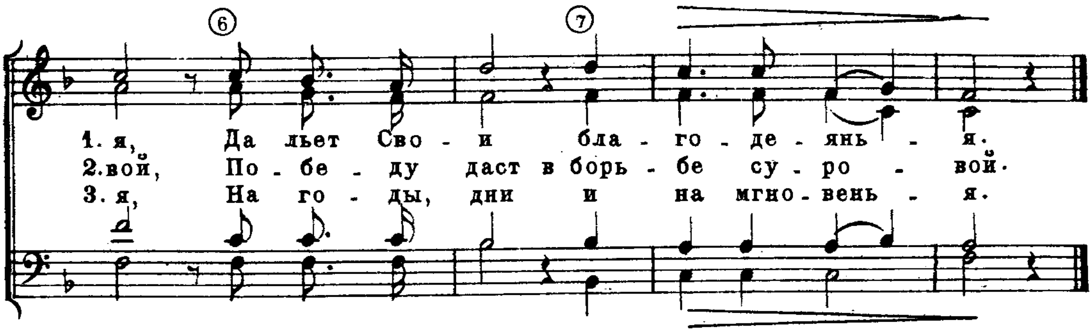
Да услышит тебя Господь в день печали. Пс. 19. 2.

Да благословит тебя Господь и сохранит тебя! Числ. 6, 24 – 26.

Слова И.С.П.



Тимпаны.
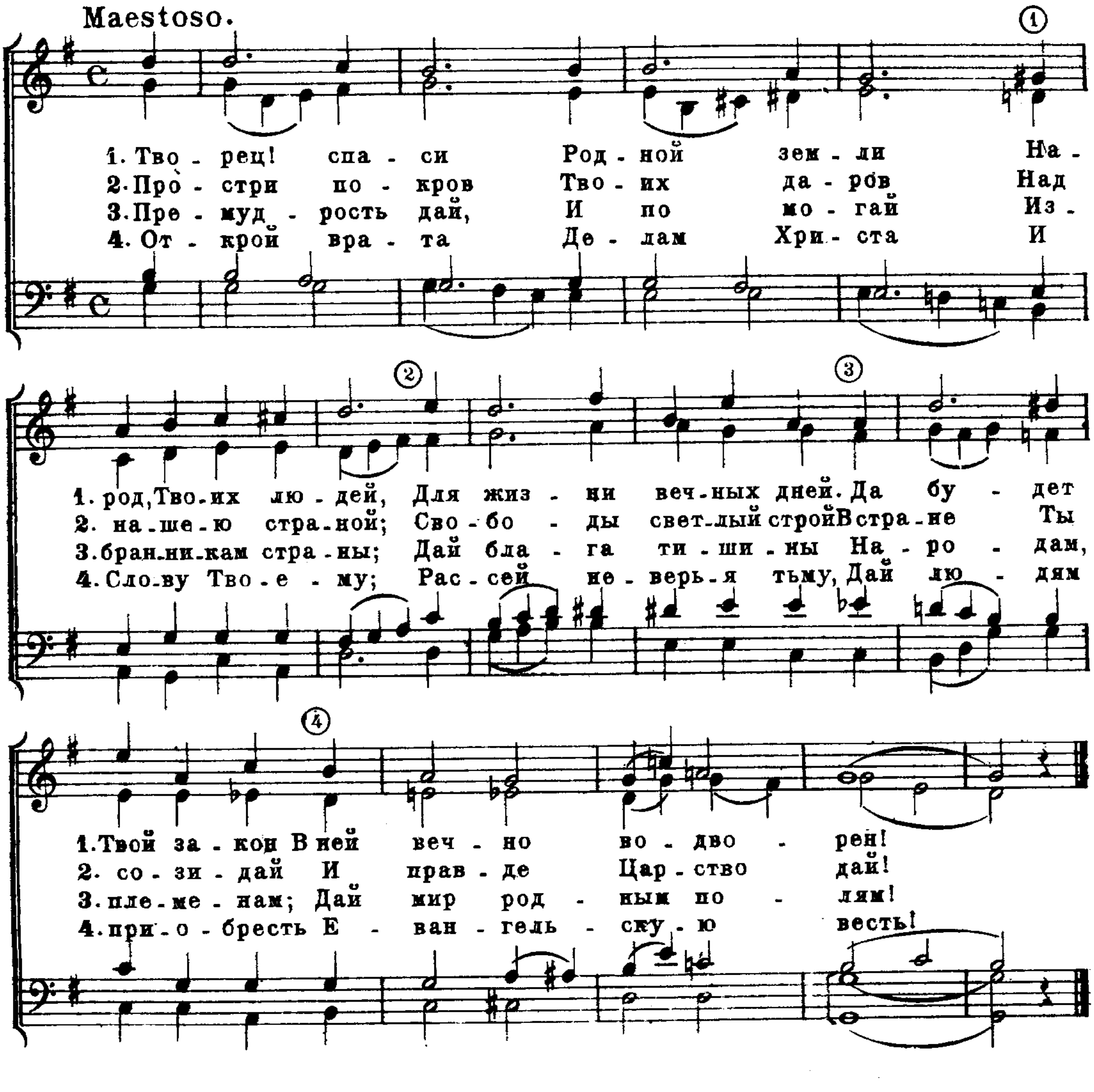


71. ТВОРЕЦ! СПАСИ.

(Гимн–молитва о народе.)

Слова И. С. П. Н. А. КАЗАКОВ.

Maestoso.



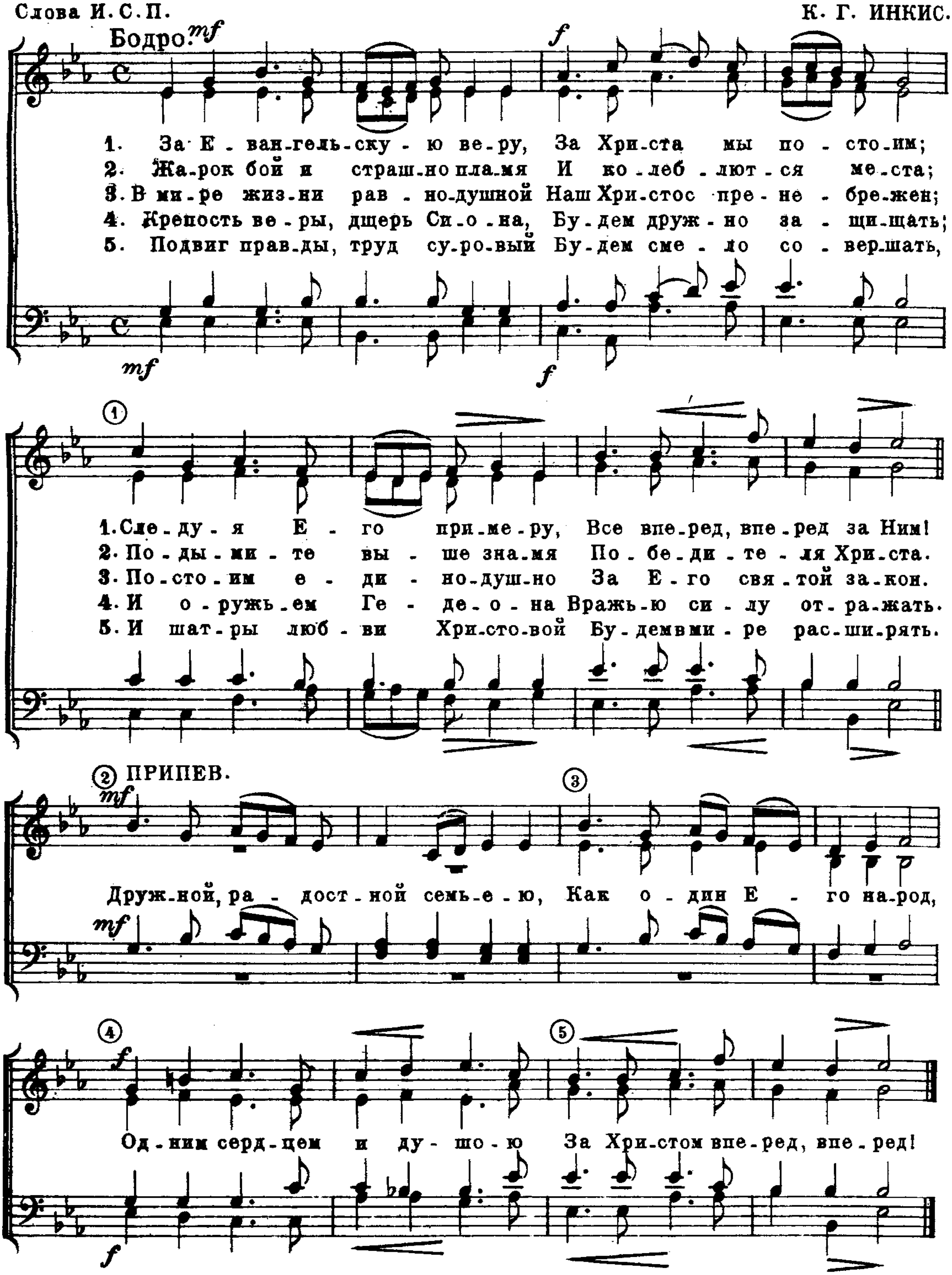
72а. ЗА ЕВАНГЕЛЬСКУЮ ВЕРУ!

Подвизаясь единодушно за веру Евангельскую.

Филип. 1.27.

(Посвящается 2-му Всероссийскому Съезду Евангельских христиан.)
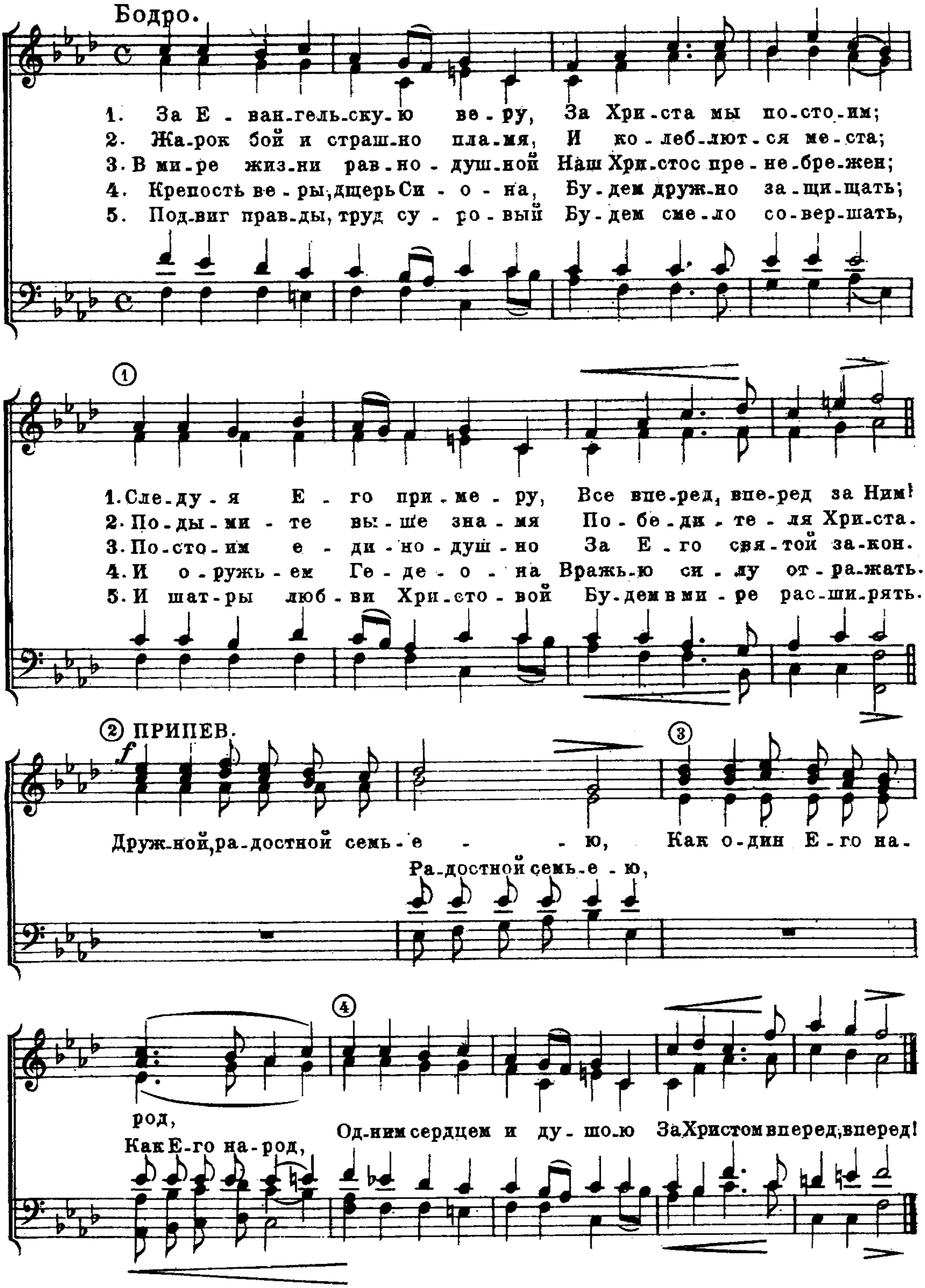
Слова И. С. П. К. Г. ИНКИС.



72б. ЗА ЕВАНГЕЛЬСКУЮ ВЕРУ!

Подвизаясь единодушно за веру евангельскую. Фил. 1, 27.

Слова И. С. П. — А. И. КЕШЕ.

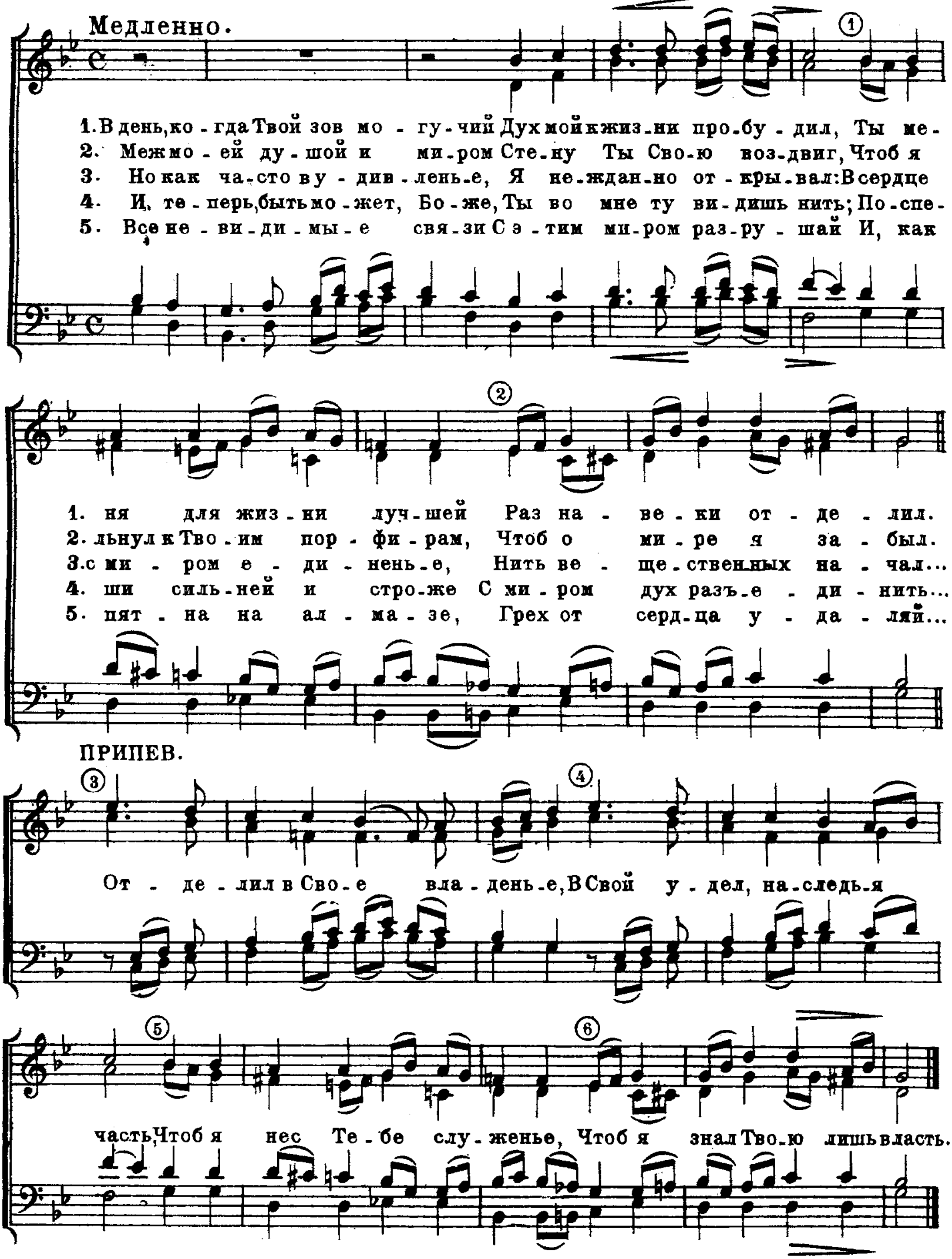


73. В ДЕНЬ, КОГДА ТВОЙ ЗОВ МОГУЧИЙ.

(Песнь об освящении.)

„Проведи черту... и освяти ее". Исх. 19. 23.

Слова И. С. П. Н. А. КАЗАКОВ.
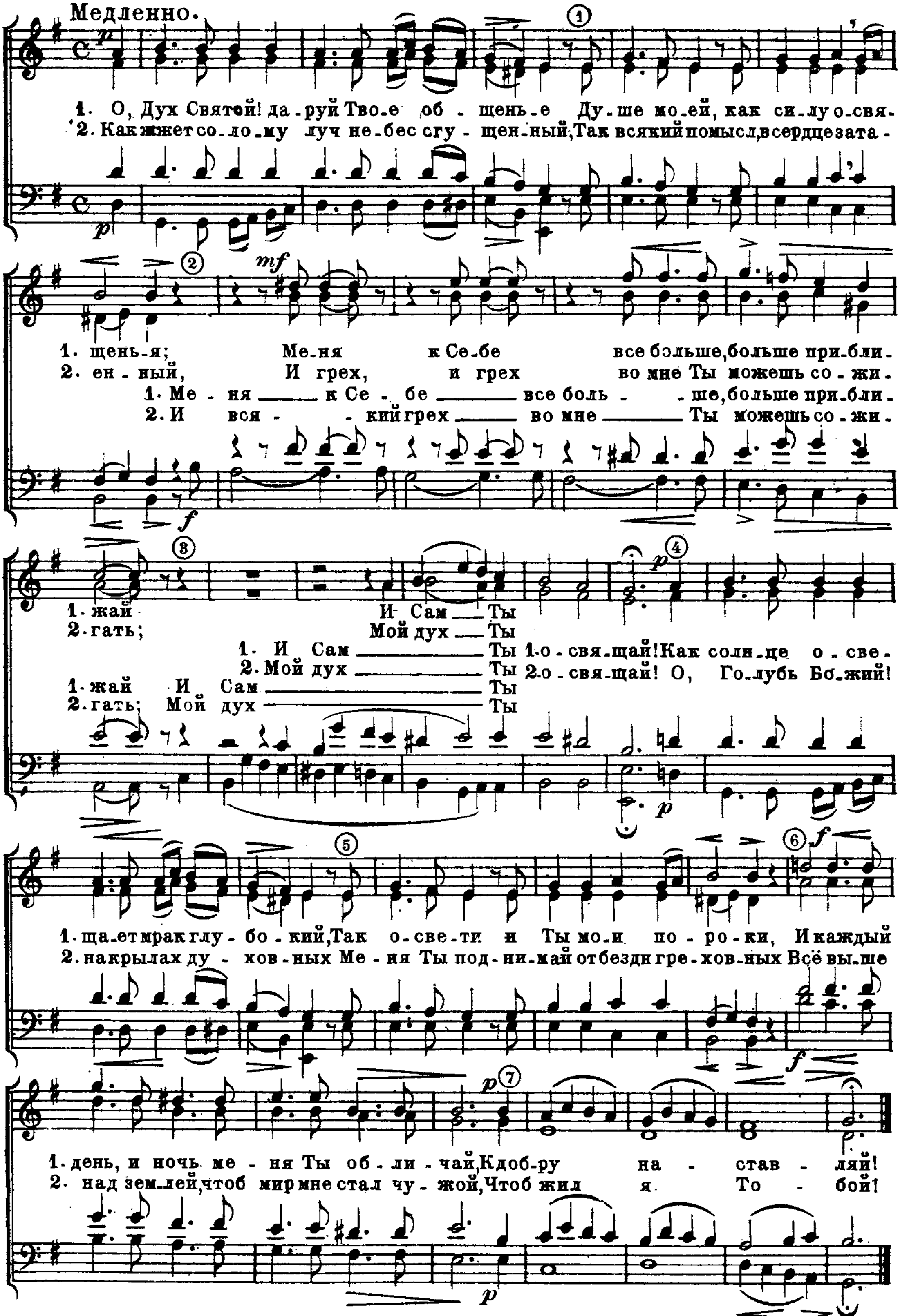


Тимпаны.

74. О, ДУХ СВЯТОЙ!

При освящении от Духа. 1. Петр. 1. 2.

Слова И. С. П. Общение Святого Духа. 2. Кор. 13. 13.



Тимпаны.

75. О, КАКОЕ ТОРЖЕСТВО!
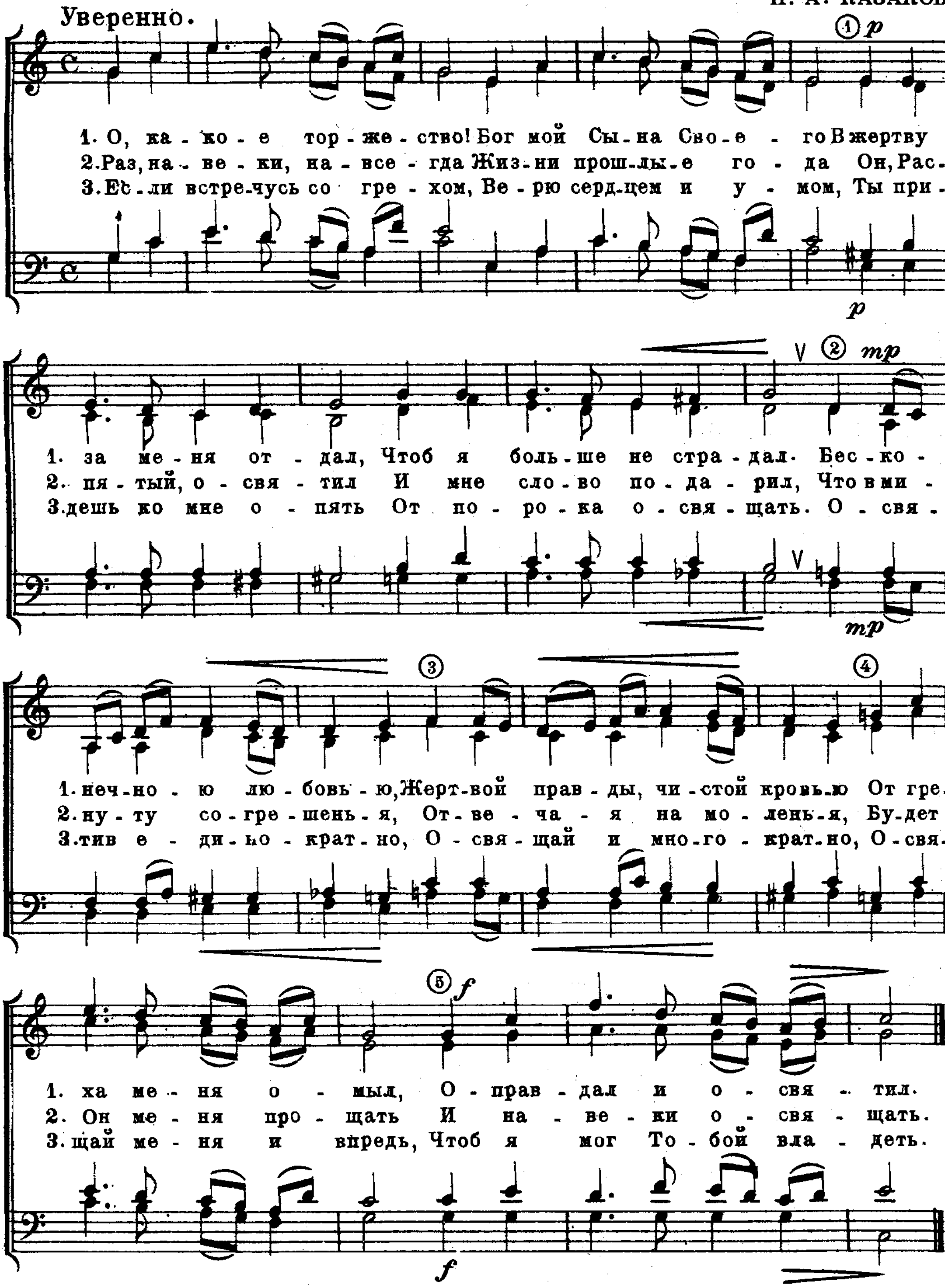
(Песня об освящении.)

Он одним приношением навсегда сделал совершенными освящаемых. Евр. 10. 14.

Кровь Иисуса Христа очищает нас от всякого греха 1. Иоан. 1. 7.

Слова И. С. П.

Н. А. КАЗАКОВ.
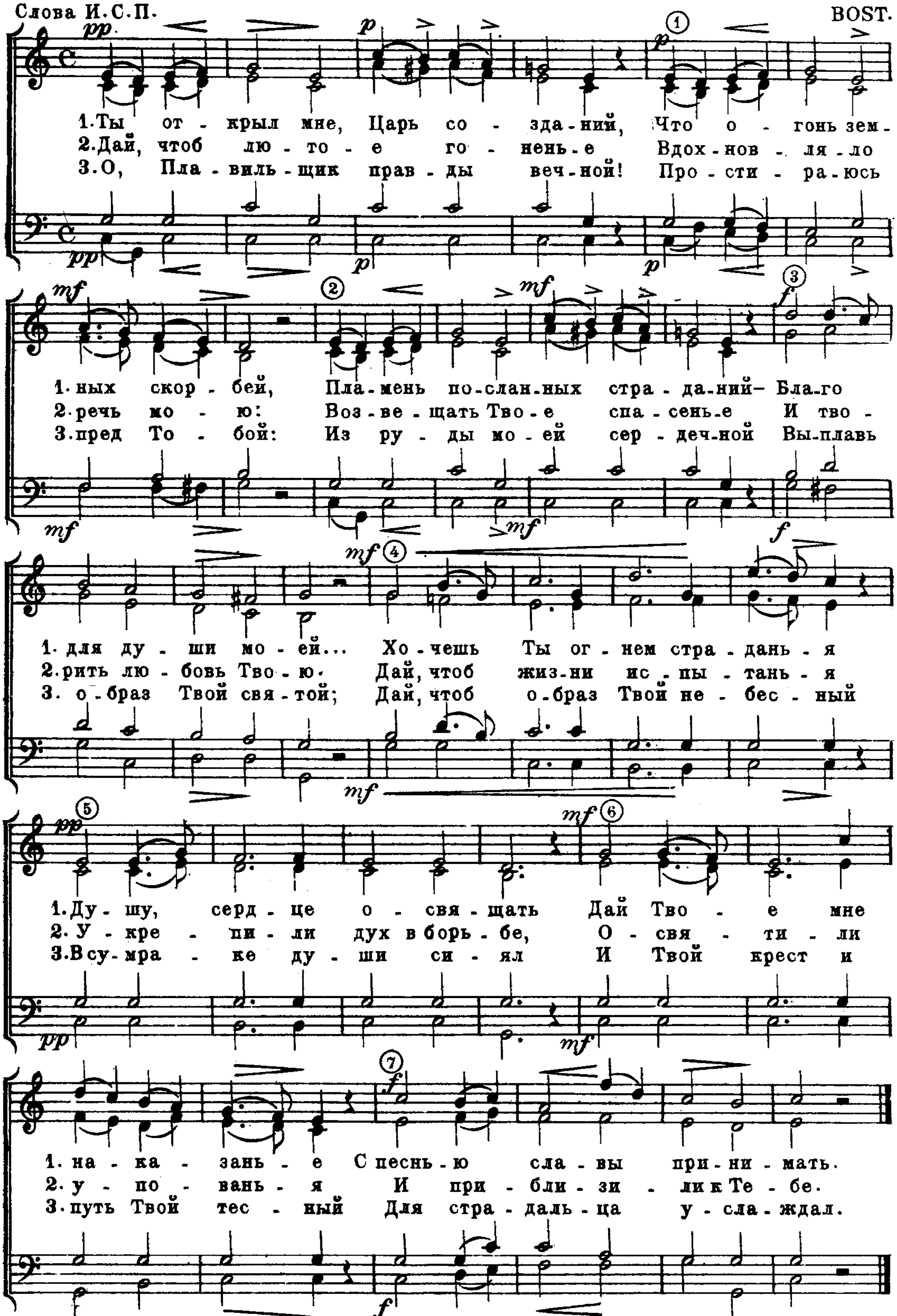


76. ТЫ ОТКРЫЛ МНЕ, ЦАРЬ СОЗДАНИЙ.

(Об освящении.)

Ибо Он, как огонь расплавляющий,... очистит сынов Левия. Мал. 3. 2-3.

Слова И. С. П. BOST.
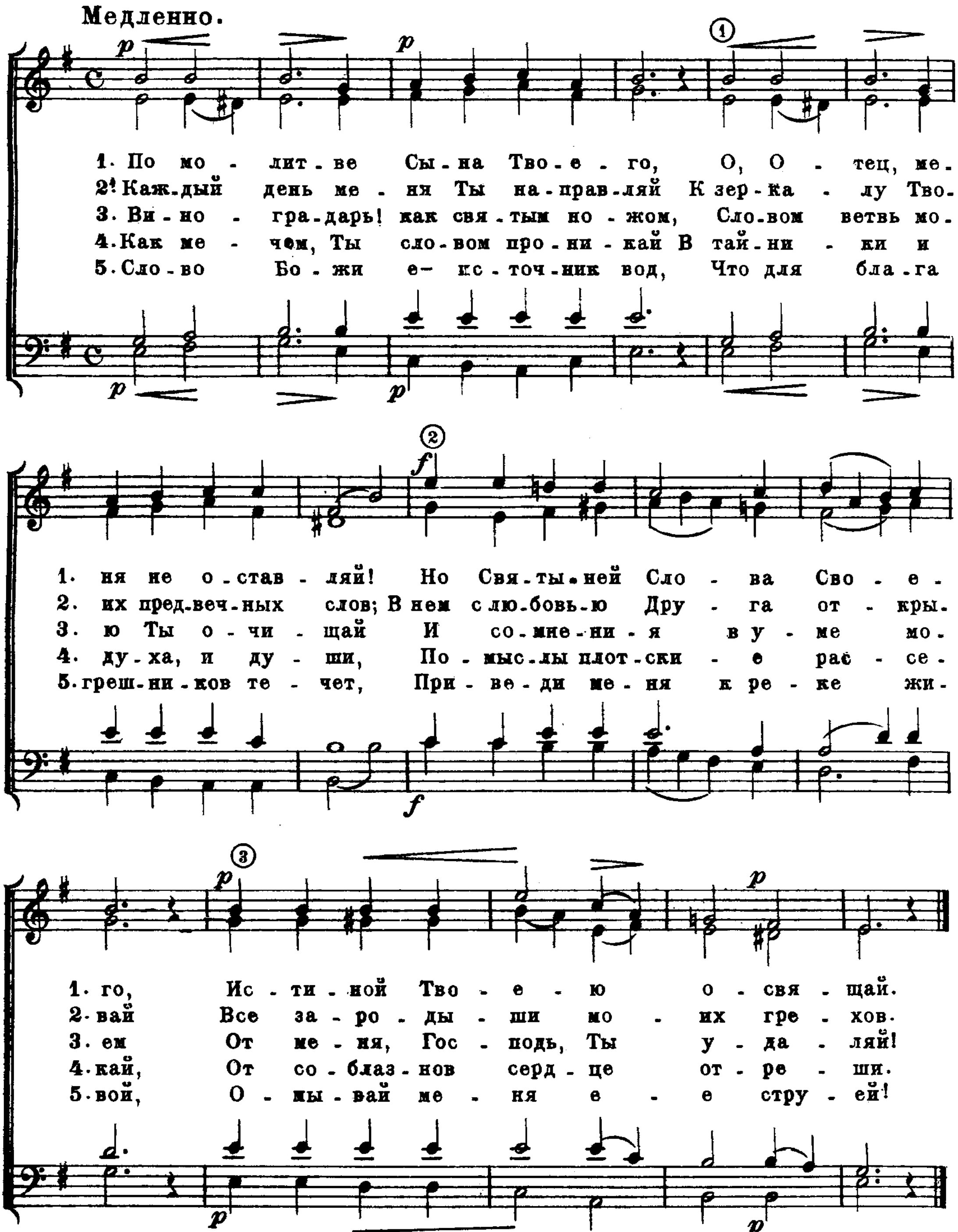


77. ПО МОЛИТВЕ СЫНА ТВОЕГО.

(Об освящении.)

Освяти их истиною Твоею:

Слово Твое есть истина Иоан. 17. 17.

Слова И. С. П.
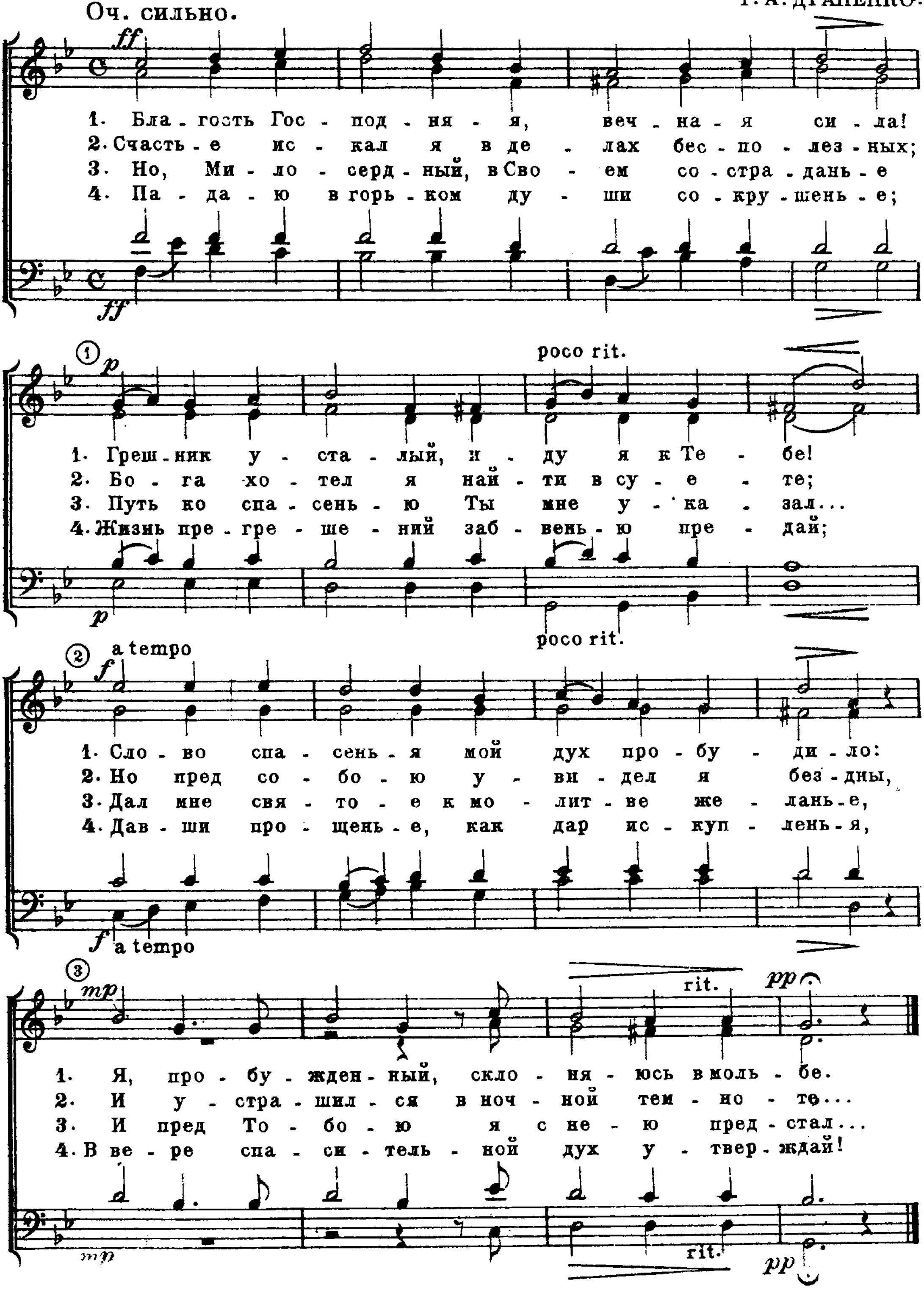


Тимпаны.

78. БЛАГОСТЬ ГОСПОДНЯЯ, ВЕЧНАЯ СИЛА!

По великой благости Твоей услышь меня. Пс. 68.14.

Слова И. С. П.

Г. А. ДРАНЕНКО.
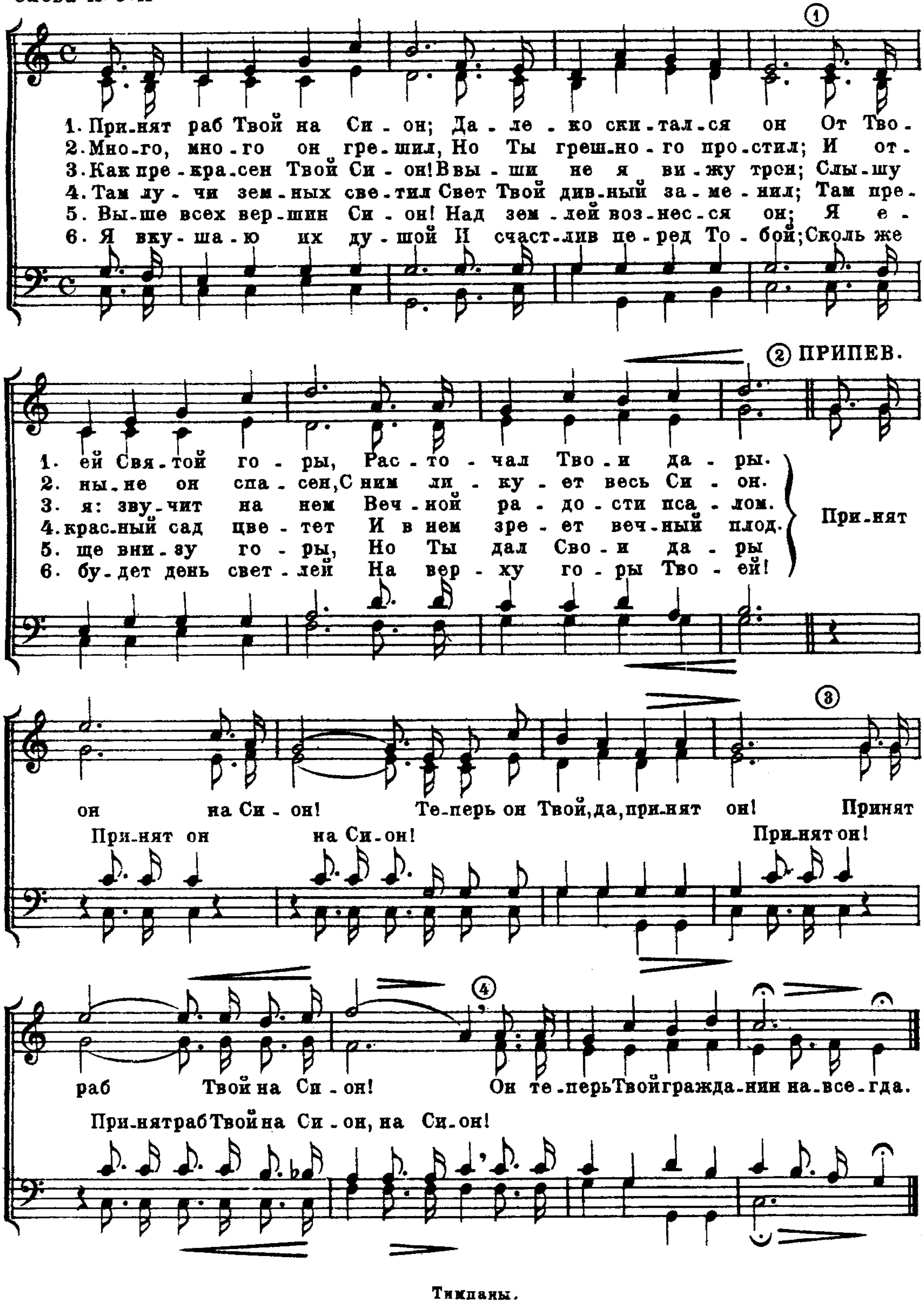


79. ПРИНЯТ РАБ ТВОЙ НА СИОН.

(Для новообращенных.)

Являются пред Богом на Сионе. Пс. 83. 8.

Слова И. С. П. — Н. А. КАЗАКОВ.
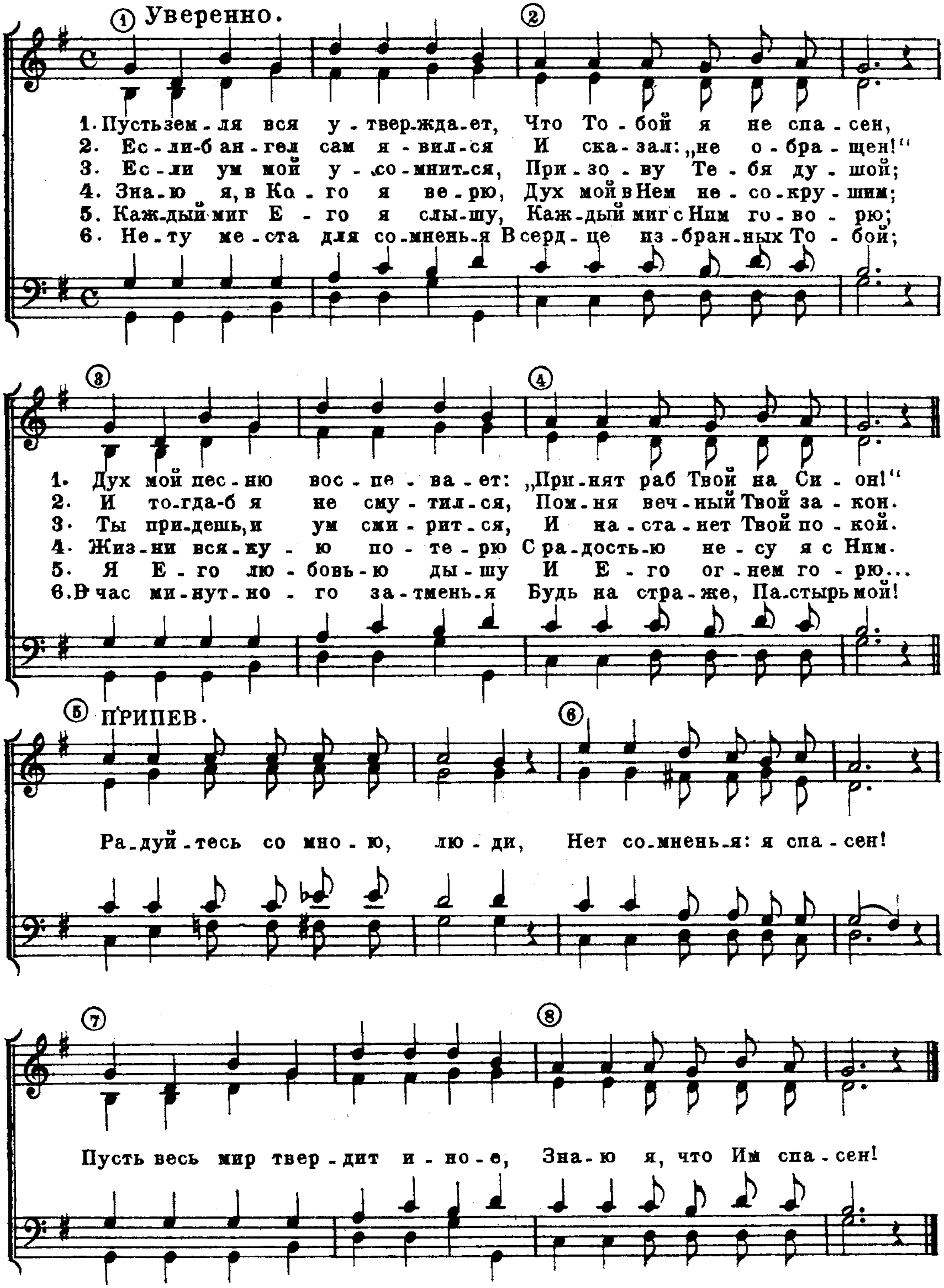


Тимпаны.

80. ПУСТЬ ЗЕМЛЯ ВСЯ УТВЕРЖДАЕТ.

(Для новообращенного.)

„Одно знаю, что я был слеп, а теперь вижу!“ Иоан. 9. 25.

Слова И. С. П.
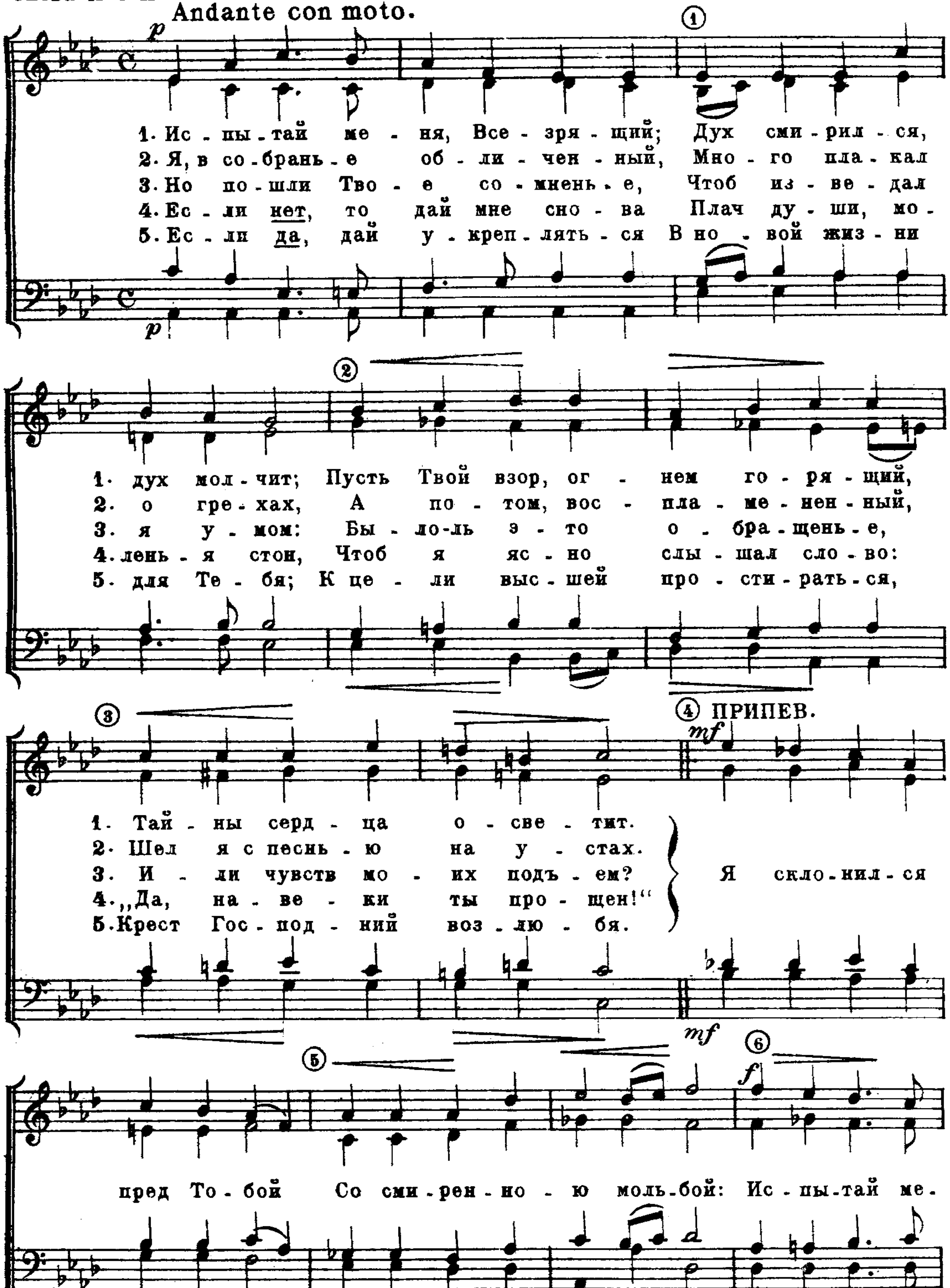


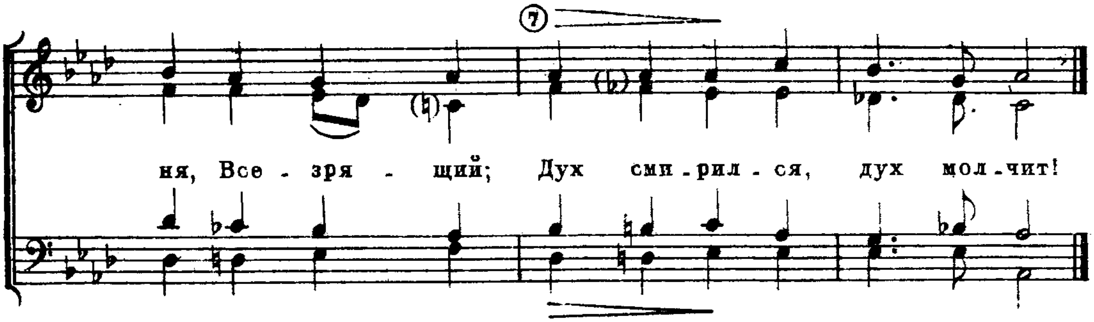
81. ИСПЫТАЙ МЕНЯ, ВСЕЗРЯЩИЙ!

(Для новообращенного.)

Испытай меня, Боже... Пс.138.23.

Слова И. С. П.
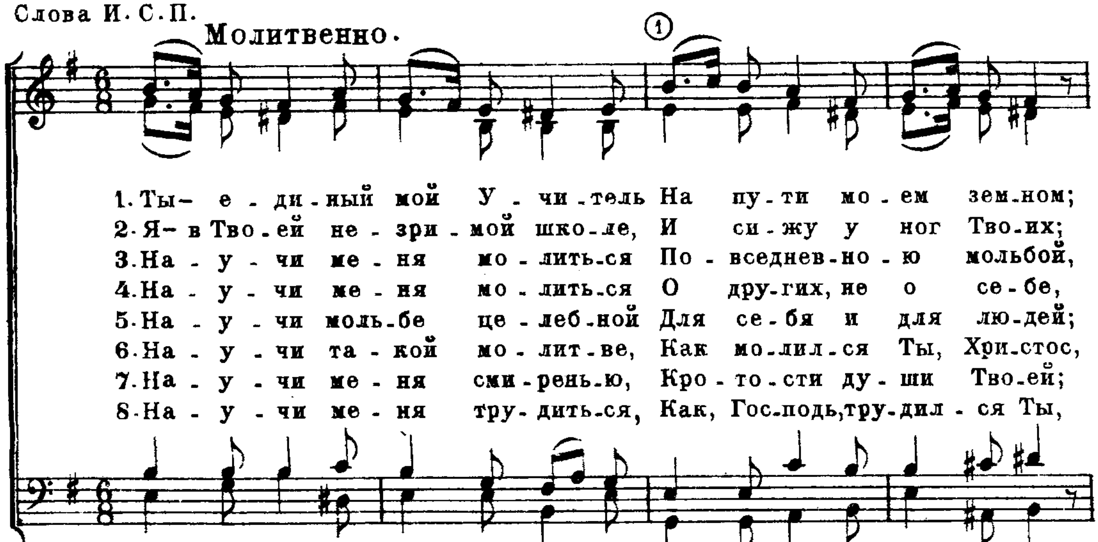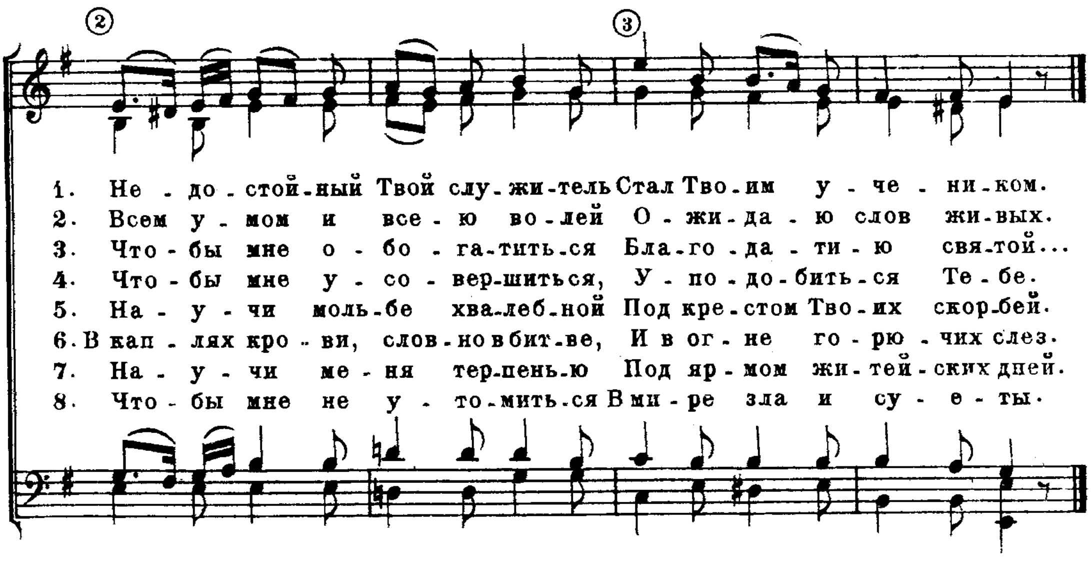




82. ТЫ-ЕДИНЫЙ МОЙ УЧИТЕЛЬ.

„Один у вас учитель – Христос.“ Мф. 23. 6.

Слова И. С. П.
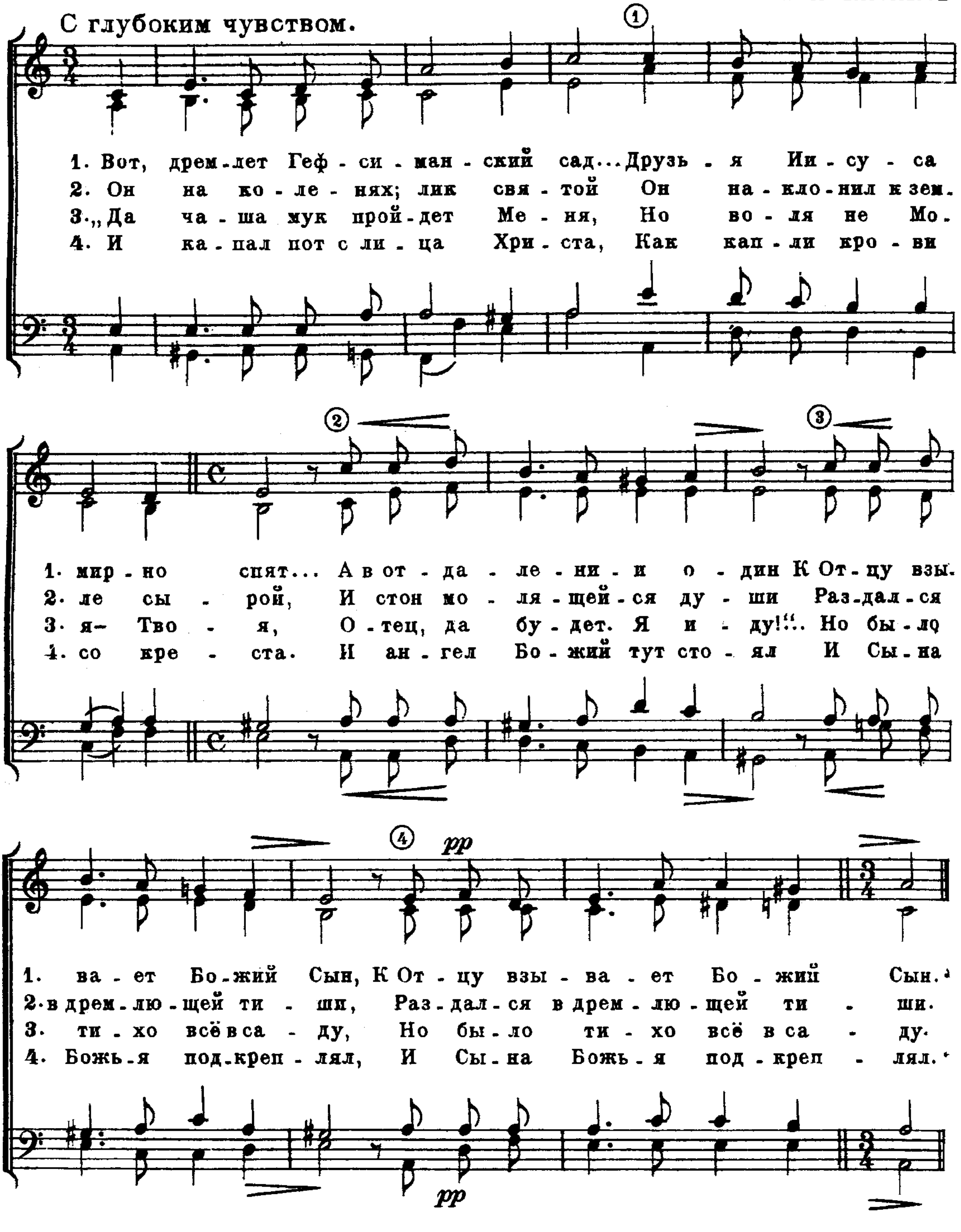




Тишины.

83. ВОТ, ДРЕМЛЕТ ГЕФСИМАНСКИЙ САД...

Приходит с ними Иисус на место, называемое Гефсимания. Матф. 26.36.

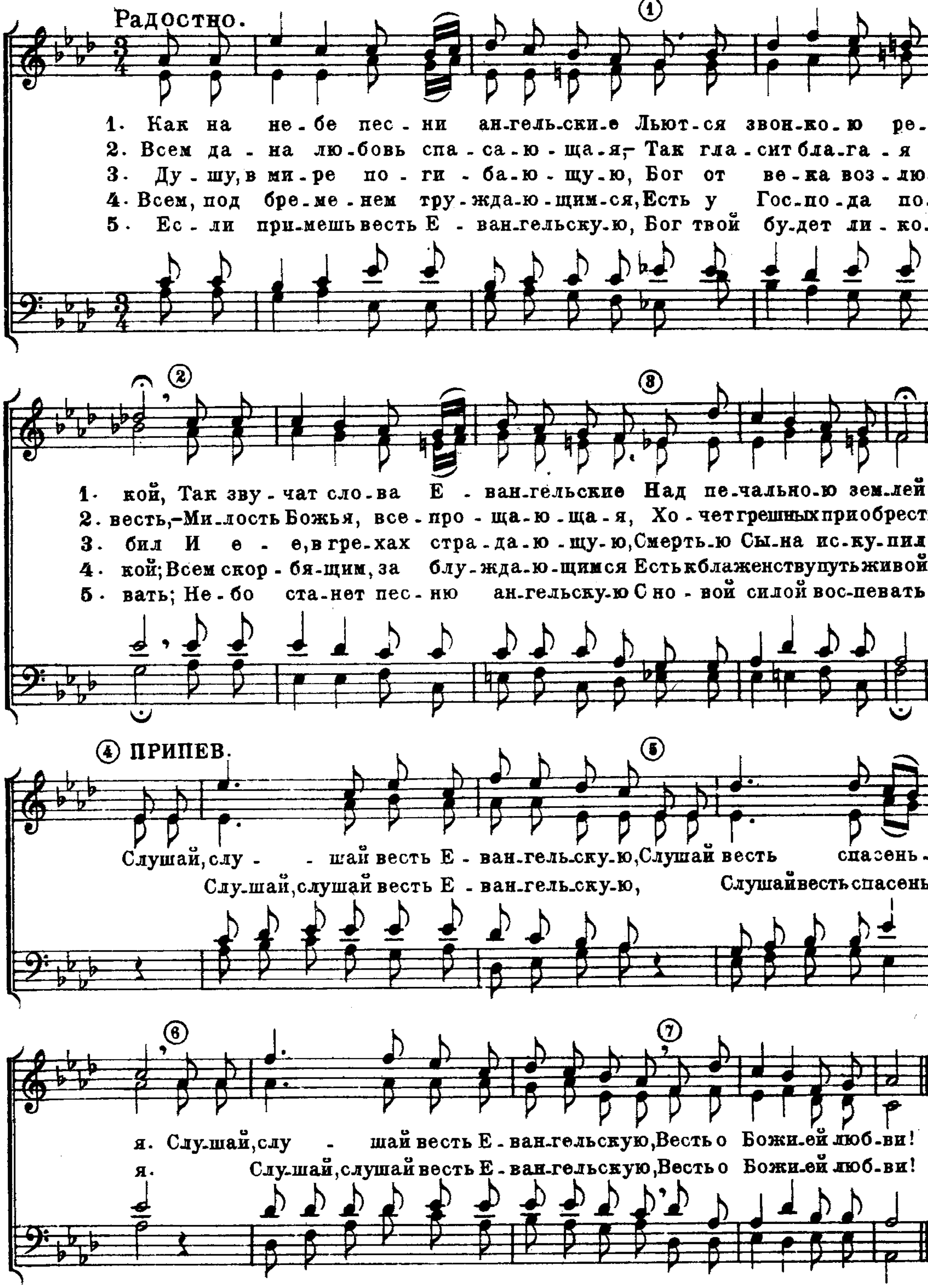
Слова И. С. П. — Н. А. КАЗАКОВ.



84. КАК НА НЕБЕ ПЕСНИ АНГЕЛЬСКИЕ.

Веруйте в Евангелие. Марк. 1. 15.
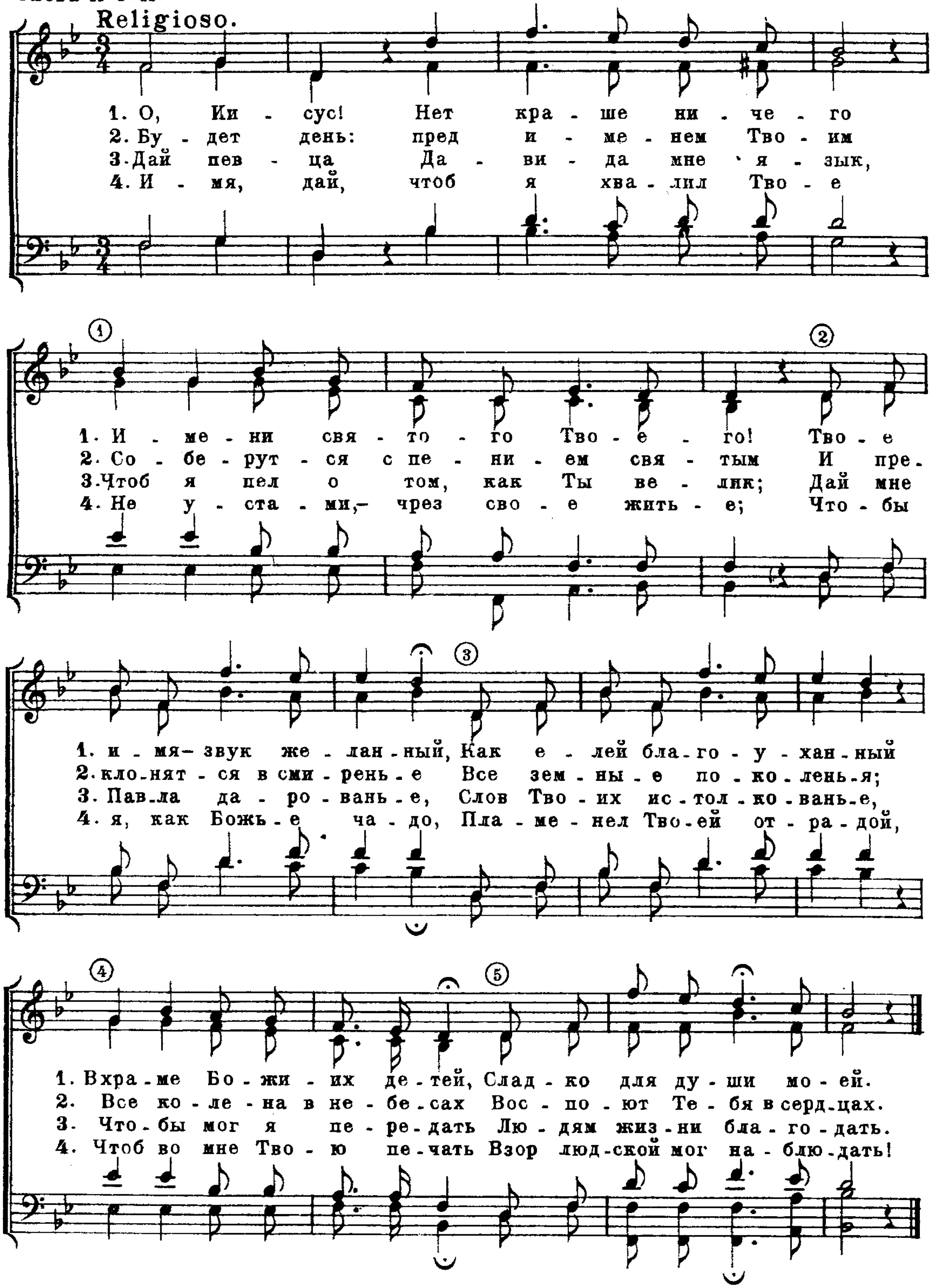
Слова И. С. П. — К. Г. ИНКИС.



85. О, ИИСУС, НЕТ КРАШЕ НИЧЕГО!

...Родит же Сына, и наречешь Ему имя: Иисус; ибо Он спасет людей Своих от грехов их. Матф 1. 21.

Слова И. С. П. К. Г. ИНКИС.

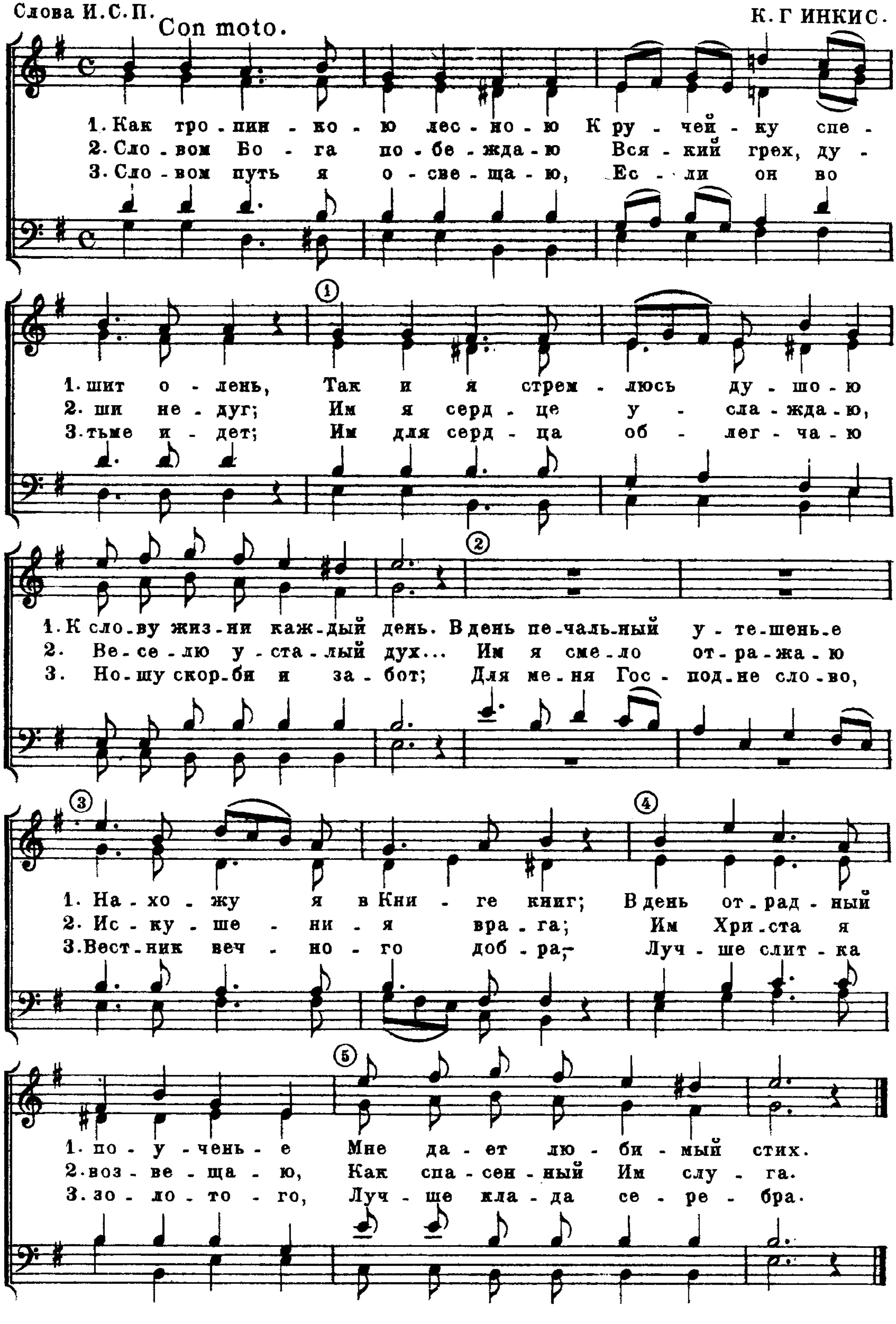


Тимпаны.

86. КАК ТРОПИНКОЮ ЛЕСНОЮ.

Как лань желает к потокам воды. Пс.41.2.

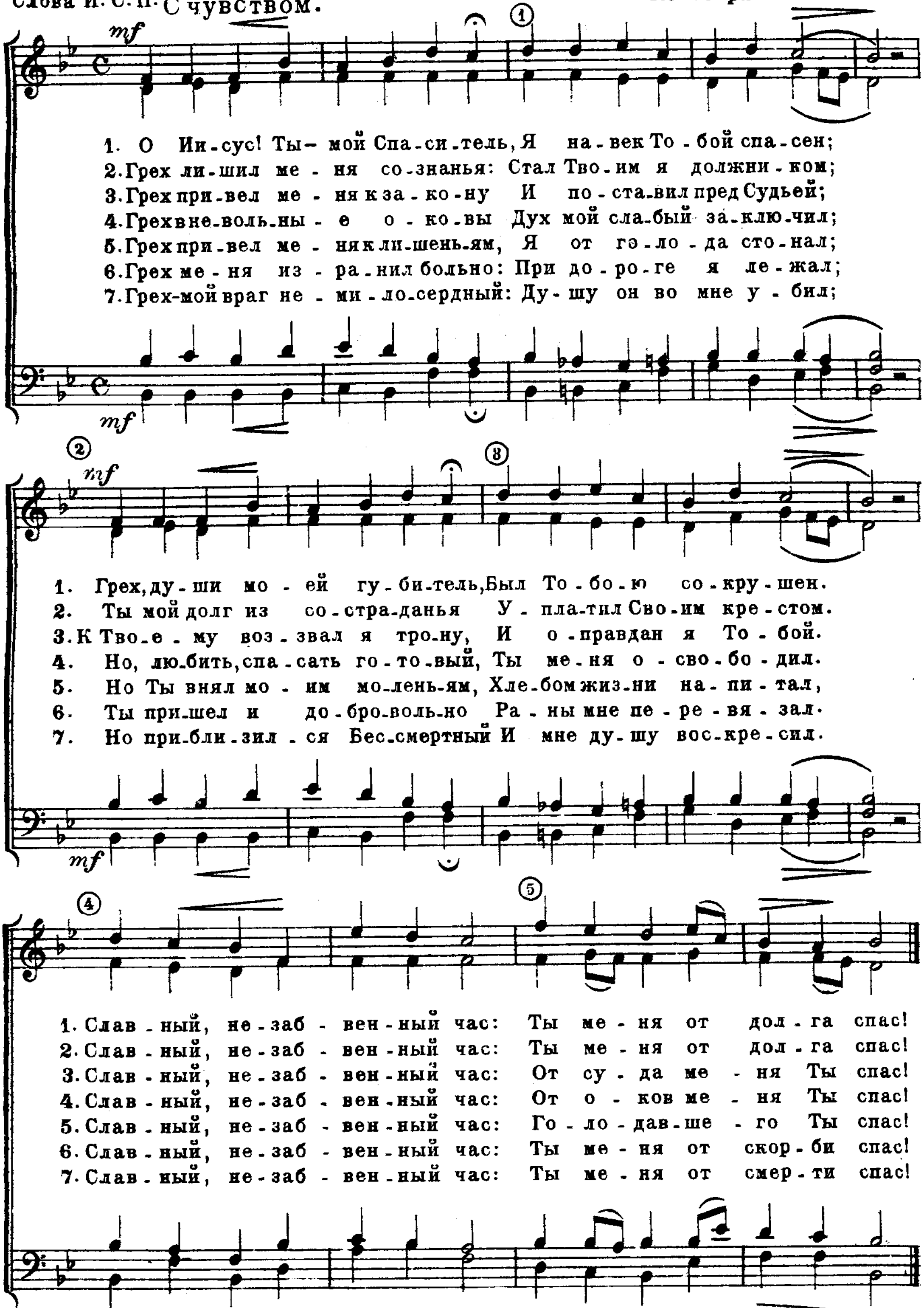
Слова И.С.П. К.Г ИНКИС.



87. О, ИИСУС, ТЫ МОЙ СПАСИТЕЛЬ!

Он спас нас... Тит. 3. 5.
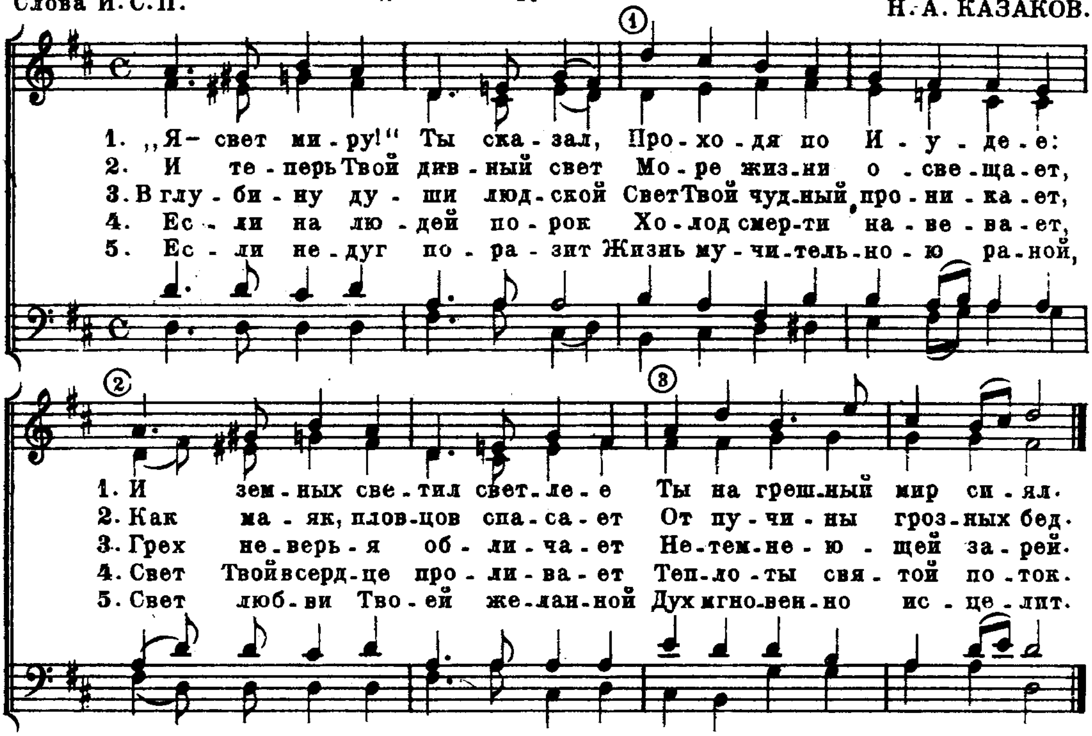
Слова И. С. П. С чувством. Из сборн. Reichslieder.



88. „Я-СВЕТ МИРУ."

„Я-свет миру!" Иоан. 8. 12.

Слова И. С. П. — Н. А. КАЗАКОВ.
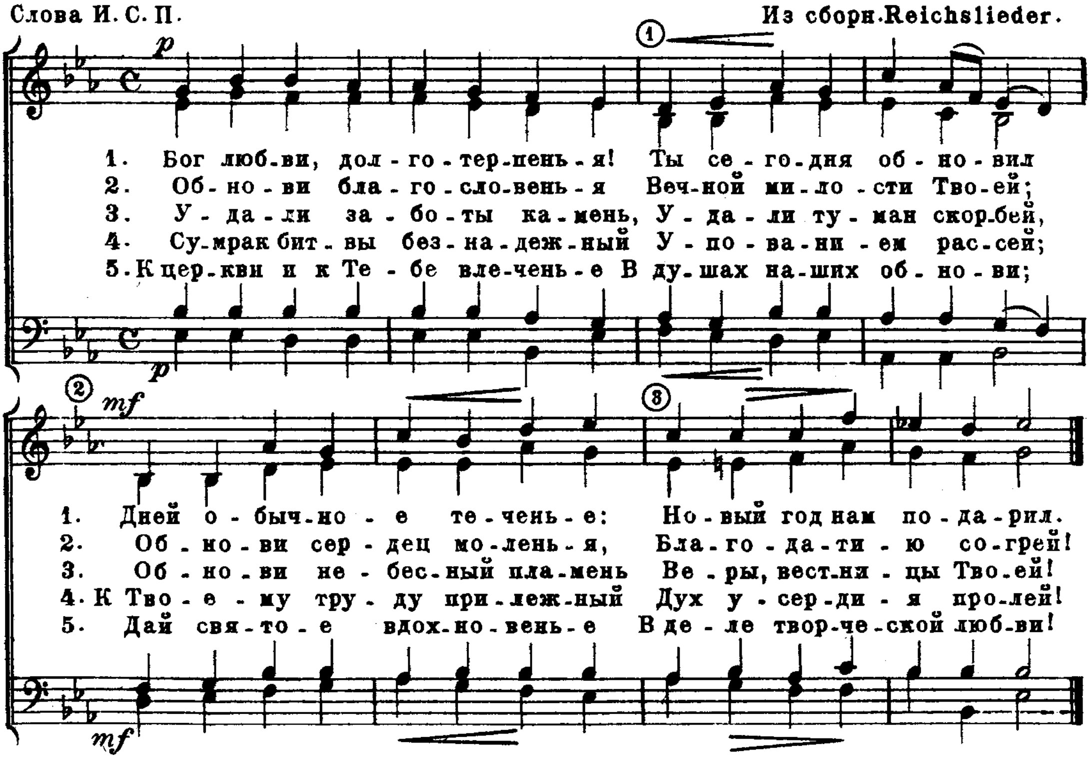


89. БОГ ЛЮБВИ, ДОЛГОТЕРПЕНЬЯ!

(Новогодний гимн.)

Богатство благости и долготерпения Божия. Рим. 2. 4.

Слова И. С. П. — Из сборн. Reichslieder.
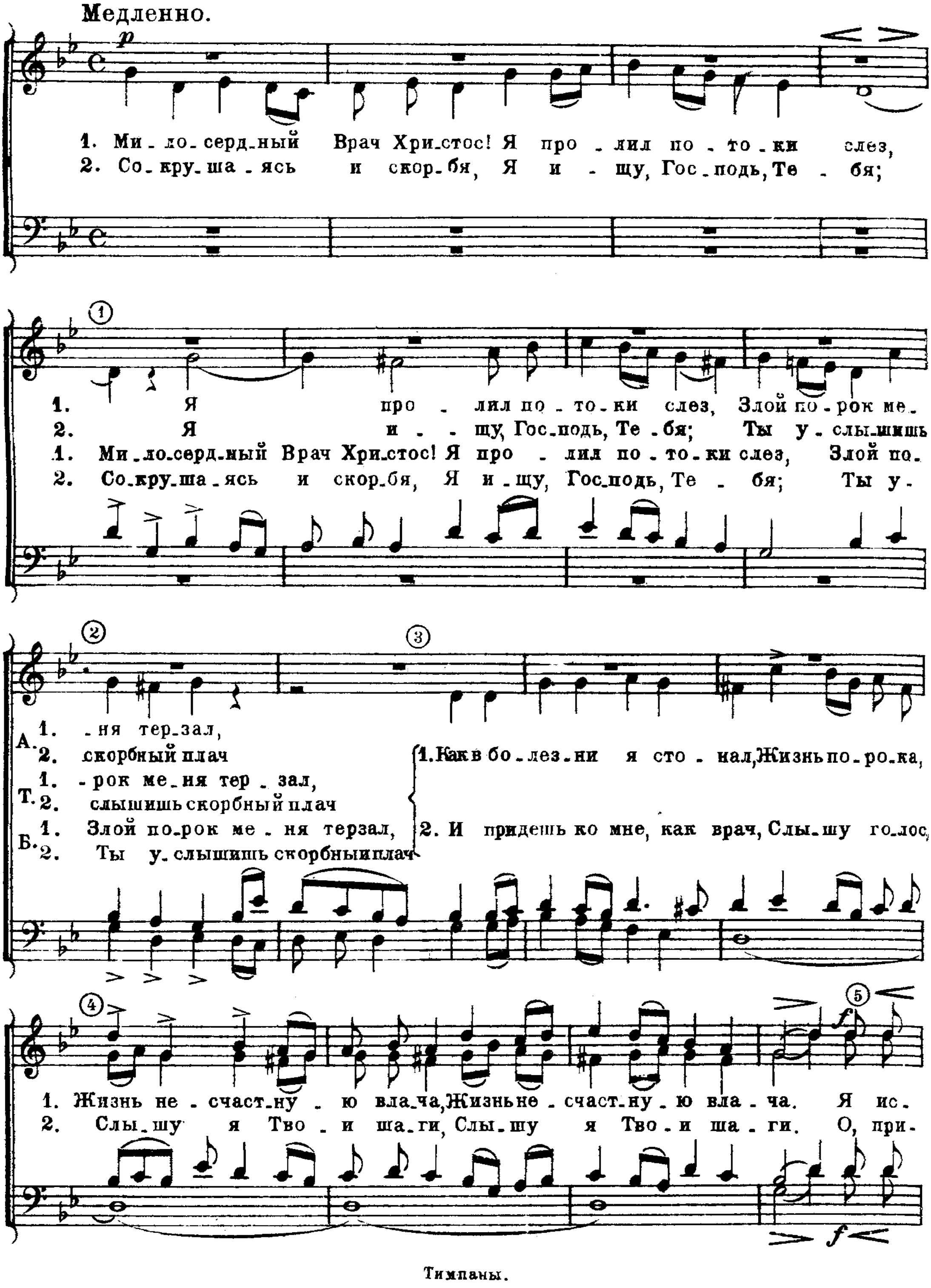


Тимпаны.
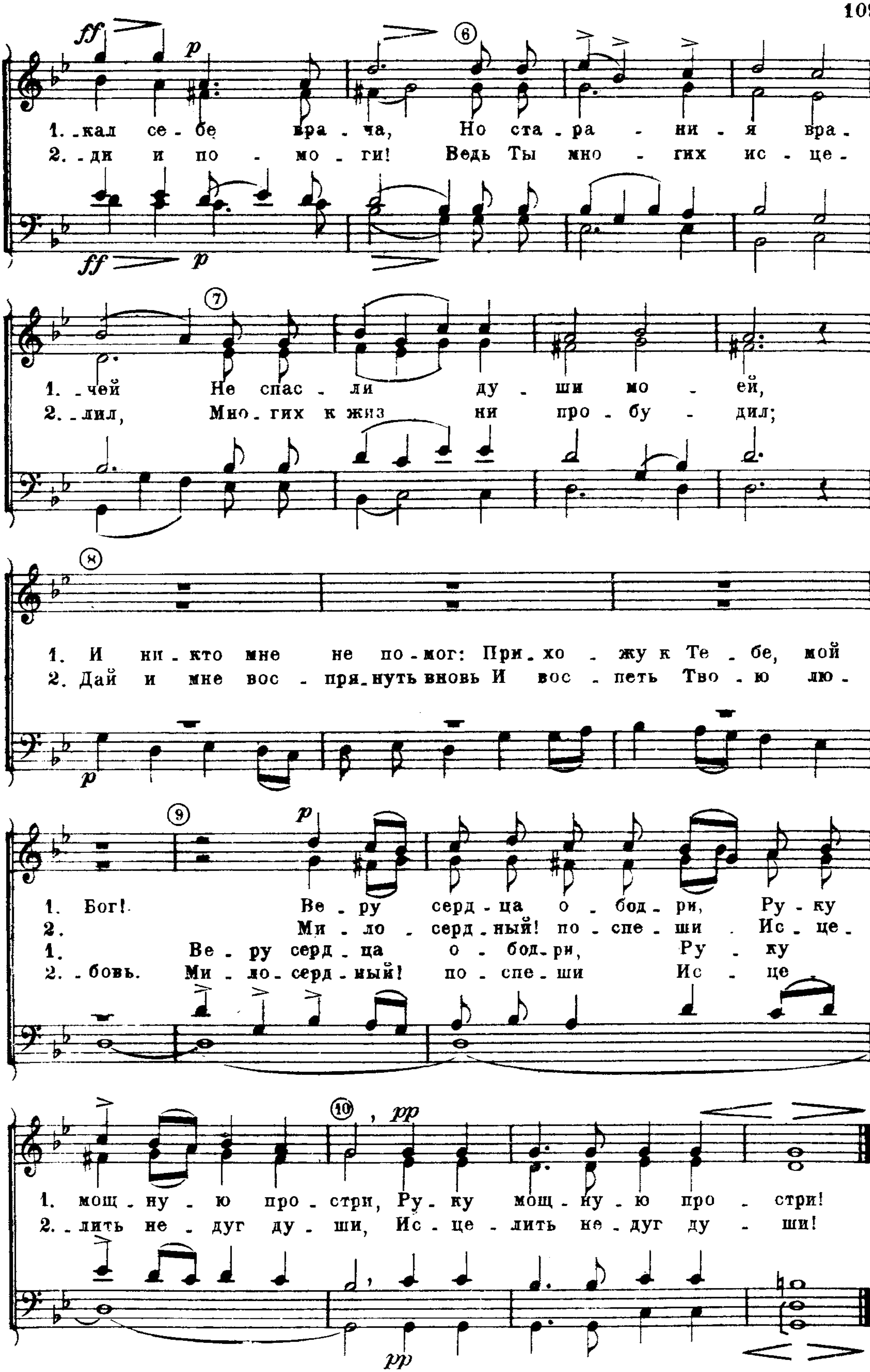
90. МИЛОСЕРДНЫЙ ВРАЧ ХРИСТОС!

...Издержавши на врачей всё имение, не могла быть вылечена. Лук. 8,43.

Слова И. С. П. — Р. БАРТМУС.
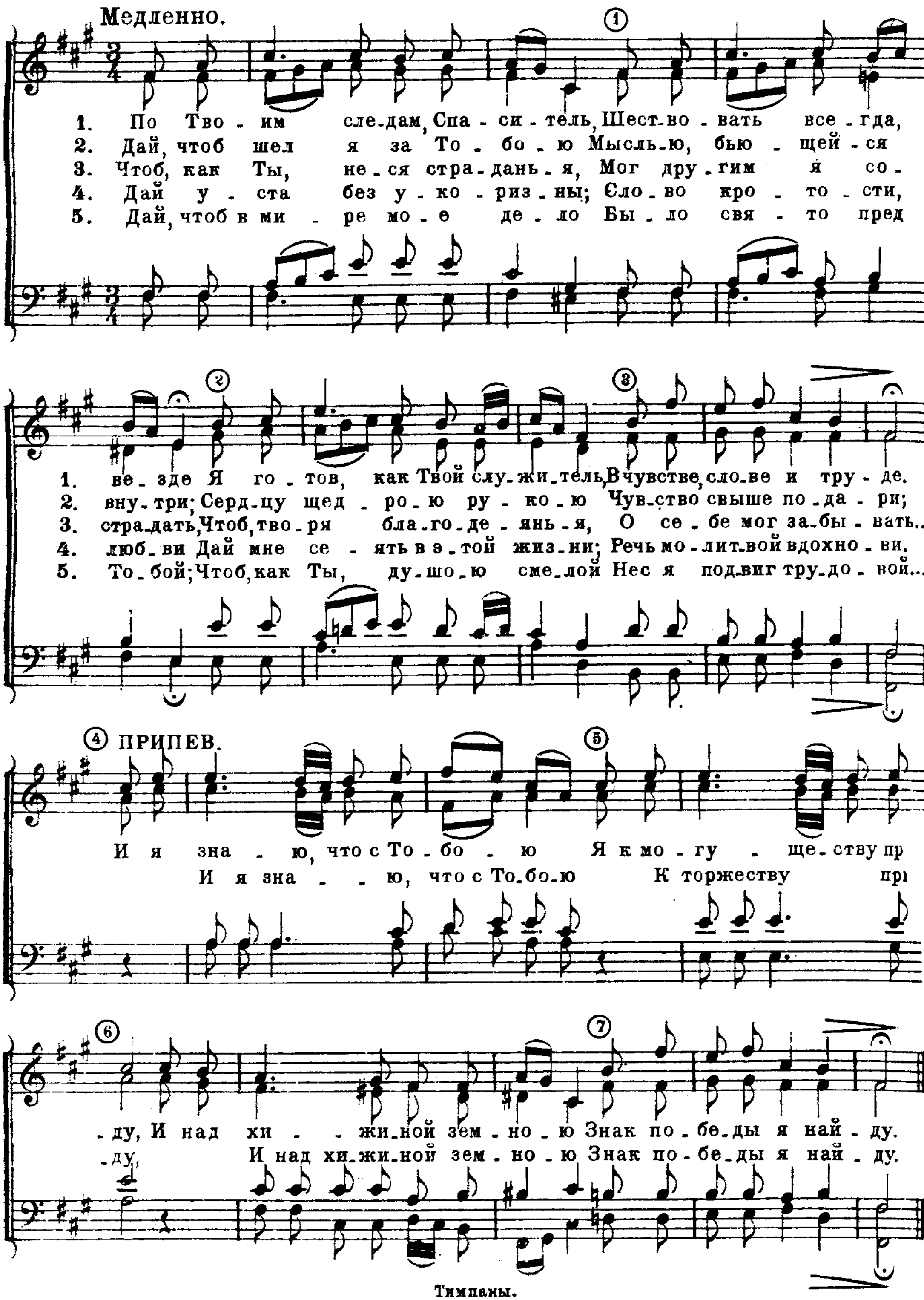


Тимпаны.


ff
p
6
1. -кал се - бе вра - ча, Но ста - ра - ни - я вра -
2. -ди и по - мо - ги! Ведь Ты мно - гих ис - це -
ff
p
7
1. -чей Не спас - ли ду - ши мо - ей,
2. -лил, Мно - гих к жиз - ни про - бу - дил;
8
1. И ни - кто мне не по - мог: При - хо - жу к Те - бе, мой
2. Дай и мне вос - пря - нуть вновь И вос - петь Тво - ю лю -
p
9
p
1. Бог! Ве - ру серд - ца о - бод - ри, Ру - ку
2. Ми - ло - серд - ный! по - спе - ши Ис - це -
1. Ве - ру серд - ца о - бод - ри, Ру - ку
2. -бовь. Ми - ло - серд - ный! по - спе - ши Ис - це
10
pp
1. мощ - ну - ю про - стри, Ру - ку мощ - ну - ю про - стри!
2. -лить не - дуг ду - ши, Ис - це - лить не - дуг ду - ши!
pp
Тимпаны.

91. ПО ТВОИМ СЛЕДАМ, СПАСИТЕЛЬ!

Христос пострадал за нас, оставив нам пример, чтобы мы шли по следам Его.
1. Петр. 2, 21.
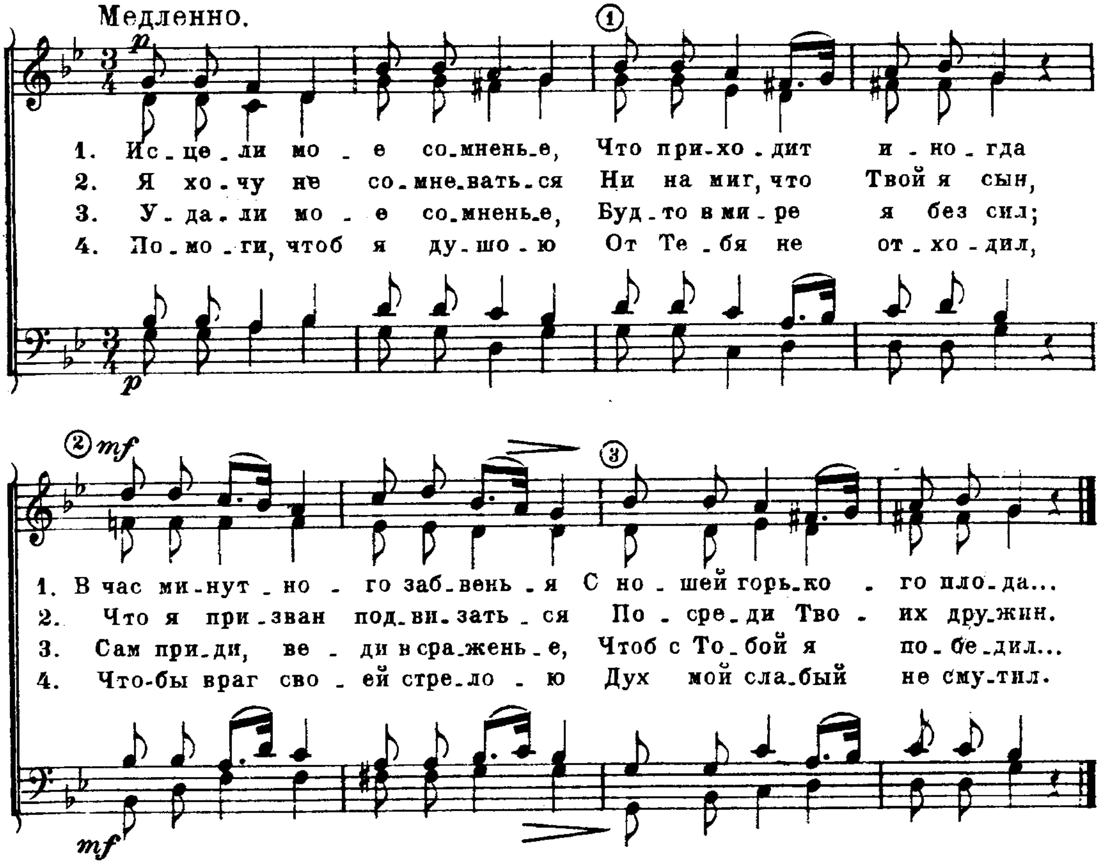
Слова И. С. П. — К. Г. ИНКИС.



92. ИСЦЕЛИ МОЕ СОМНЕНЬЕ!

Сомневающийся подобен морской волне. Иак. 1, 6.
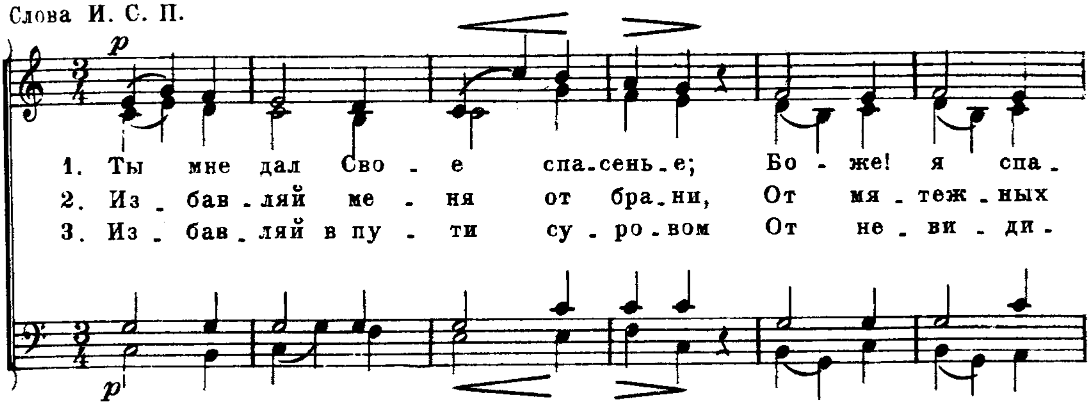
Слова И. С. П.
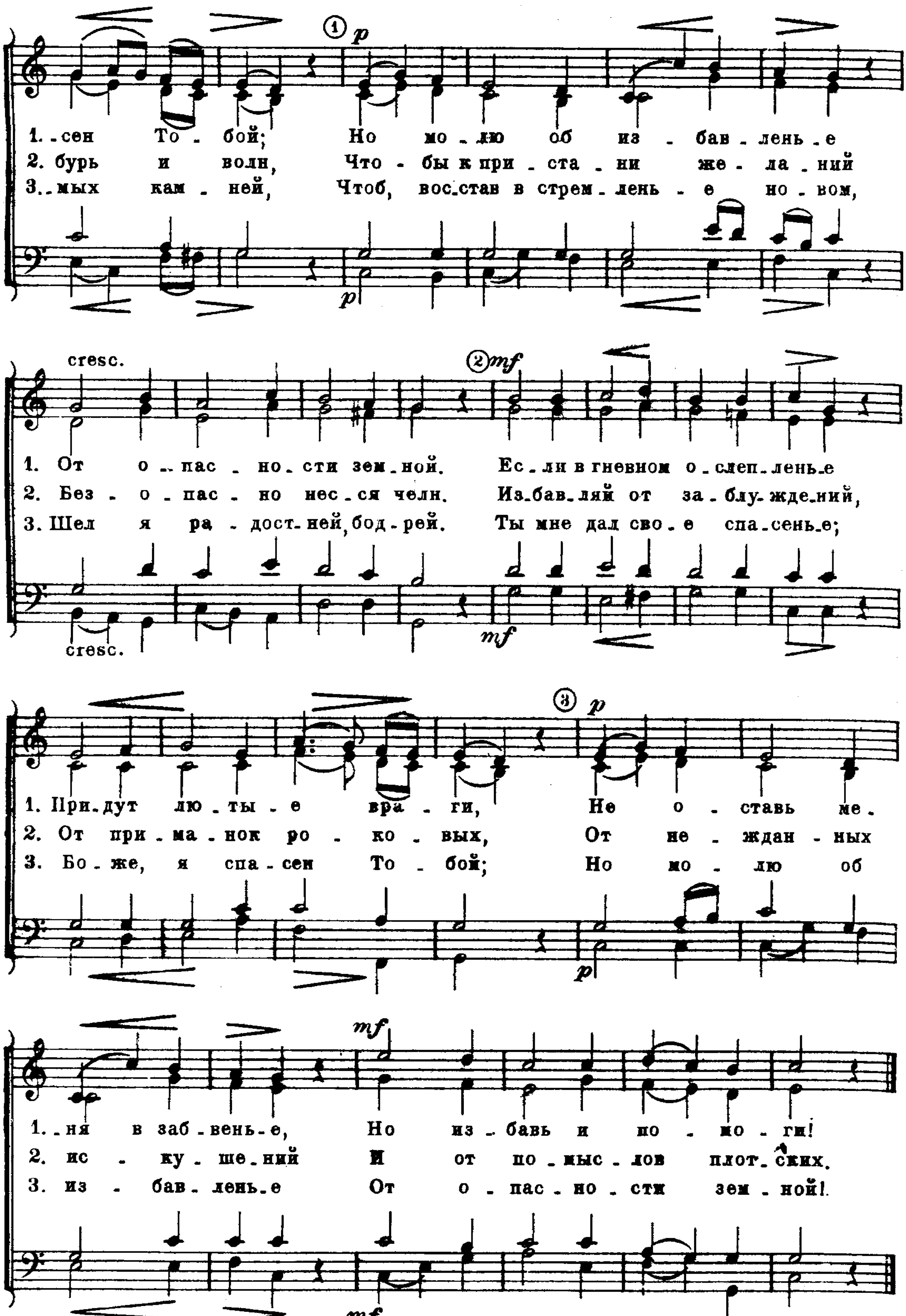


93. ТЫ МНЕ ДАЛ СВОЕ СПАСЕНЬЕ.

Ты помощь моя и Избавитель мой. Пс. 39, 18.

Слова И. С. П.



Тимпаны.



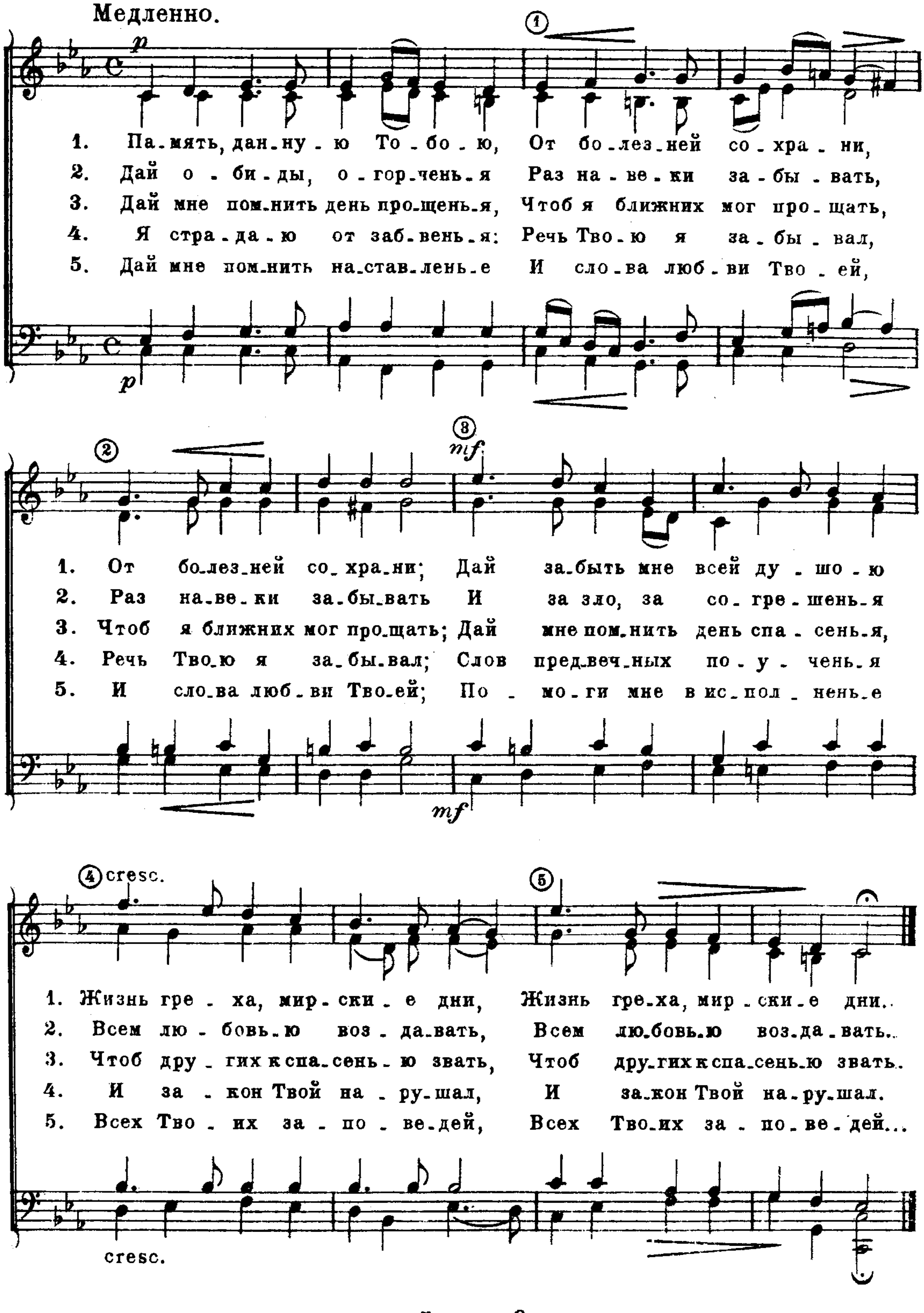
1. -сен То - бой; Но мо - лю об из - бав - лень - е
2. бурь и волн, Что - бы к при - ста - ни же - ла - ний
3. -мых кам - ней, Чтоб, вос-став в стрем - лень - е но - вом,
cresc.
1. От о - пас - но - сти зем - ной. Ес - ли в гневном о - слеп - лень - е
2. Без - о - пас - но нес - ся челн. Из - бав - ляй от за - блу - жде - ний,
3. Шел я ра - дост - ней, бод - рей. Ты мне дал сво - е спа - сень - е;
1. При - дут лю - ты - е вра - ги, Не о - ставь ме -
2. От при - ма - нок ро - ко - вых, От не - ждан - ных
3. Бо - же, я спа - сен То - бой; Но мо - лю об
1. -ня в заб - вень - е, Но из - бавь и по - мо - ги!
2. ис - ку - ше - ний И от по - мыс - лов плот - ских.
3. из - бав - лень - е От о - пас - но - сти зем - ной!

Тищканы.

94. ПАМЯТЬ, ДАННУЮ ТОБОЮ.

...Будучи не слушателем забывчивым. Иак. 1, 25.

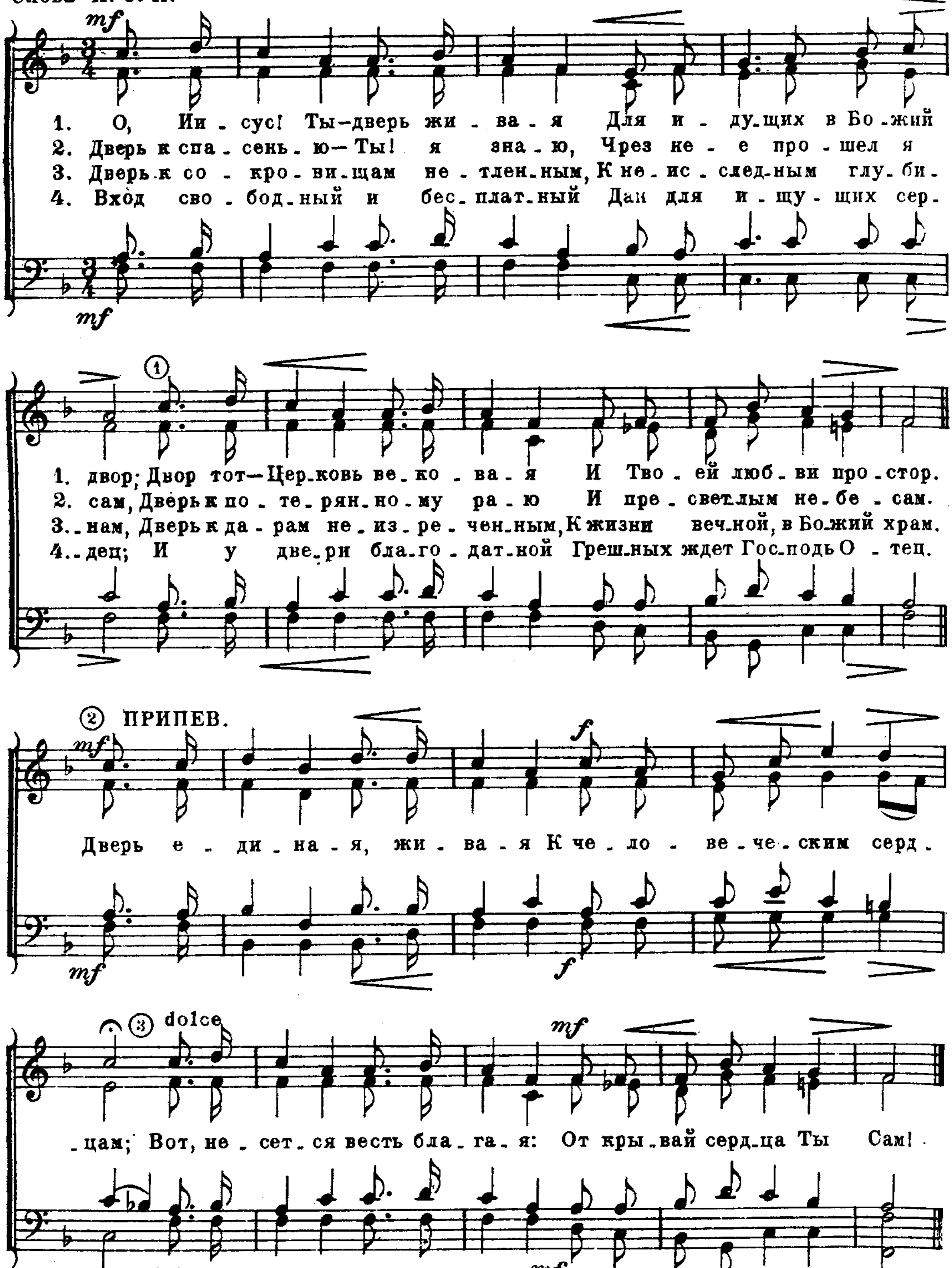
Слова И. С. П. М. Н.



95. О, ИИСУС! ТЫ-ДВЕРЬ ЖИВАЯ.

„Я—дверь овцам!“ Иоан. 10, 7.

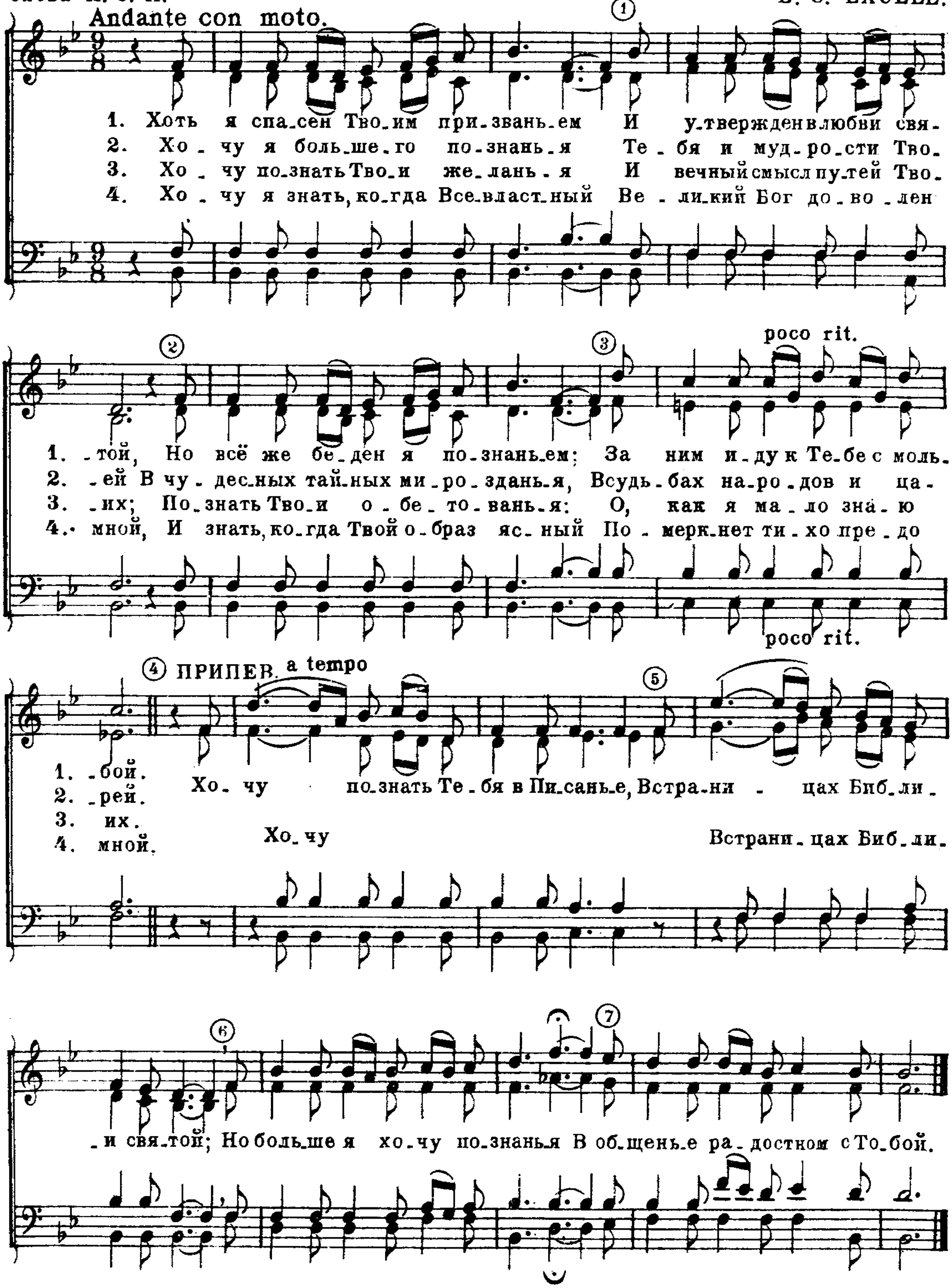
Слова И. С. П. Из сборн. REICHSLIEDER.



96. ХОТЬ Я СПАСЕН ТВОИМ ПРИЗВАНЬЕМ.

Мир вам да умножится в познании Бога. 2. Петр. 1, 2.
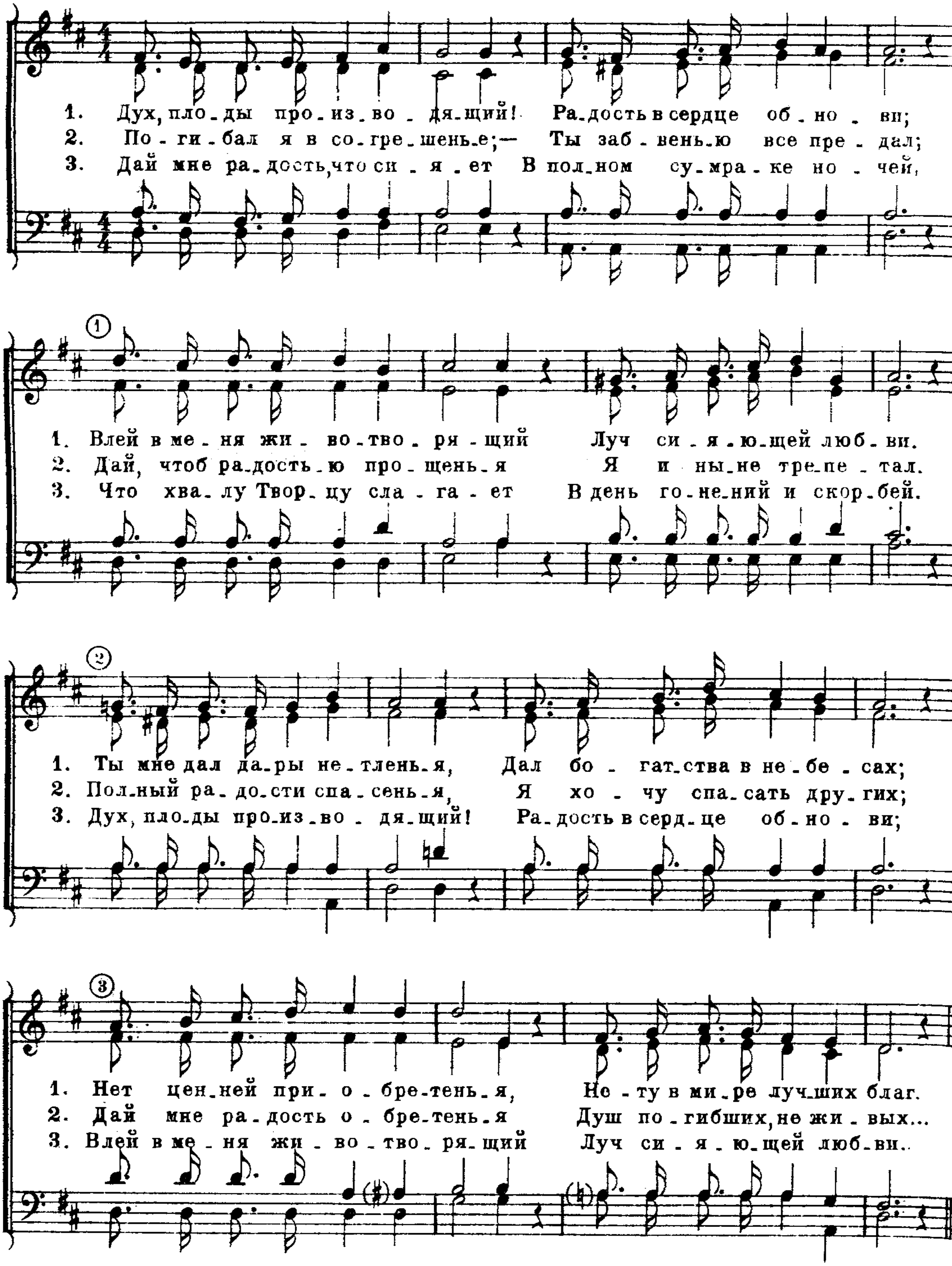
Слова И. С. П. E. O. EXCELL.
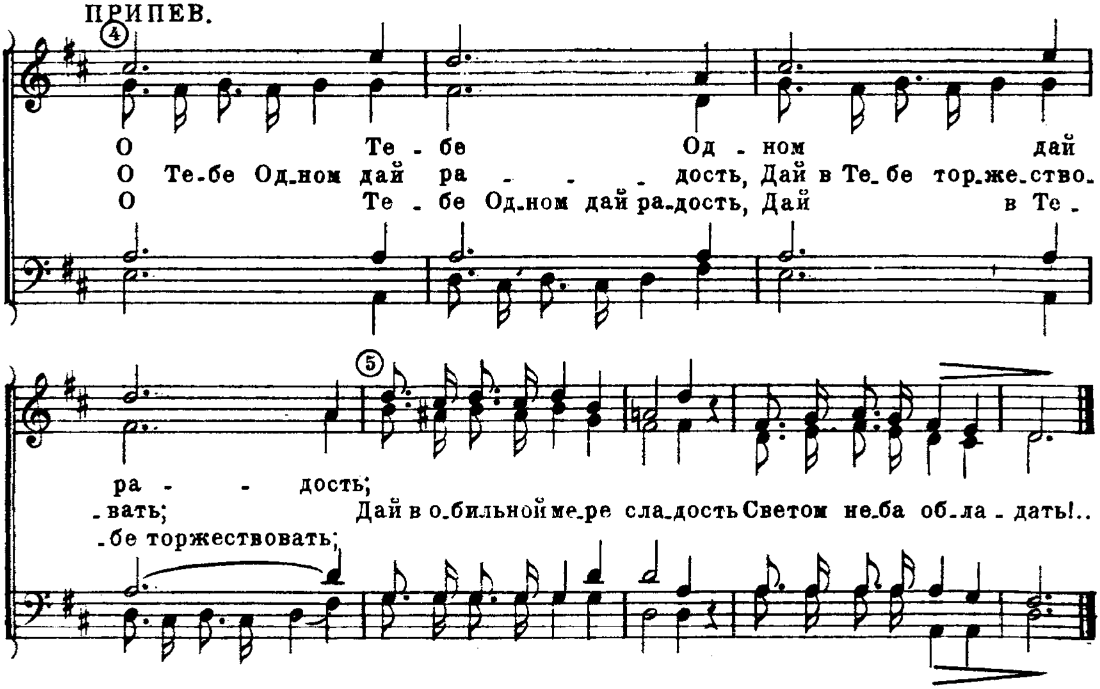


97. ДУХ, ПЛОДЫ ПРОИЗВОДЯЩИЙ!

Плод же духа:.. радость. Гал. 5, 22.

Слова И. С. П. THOMSON.



ПРИПЕВ.
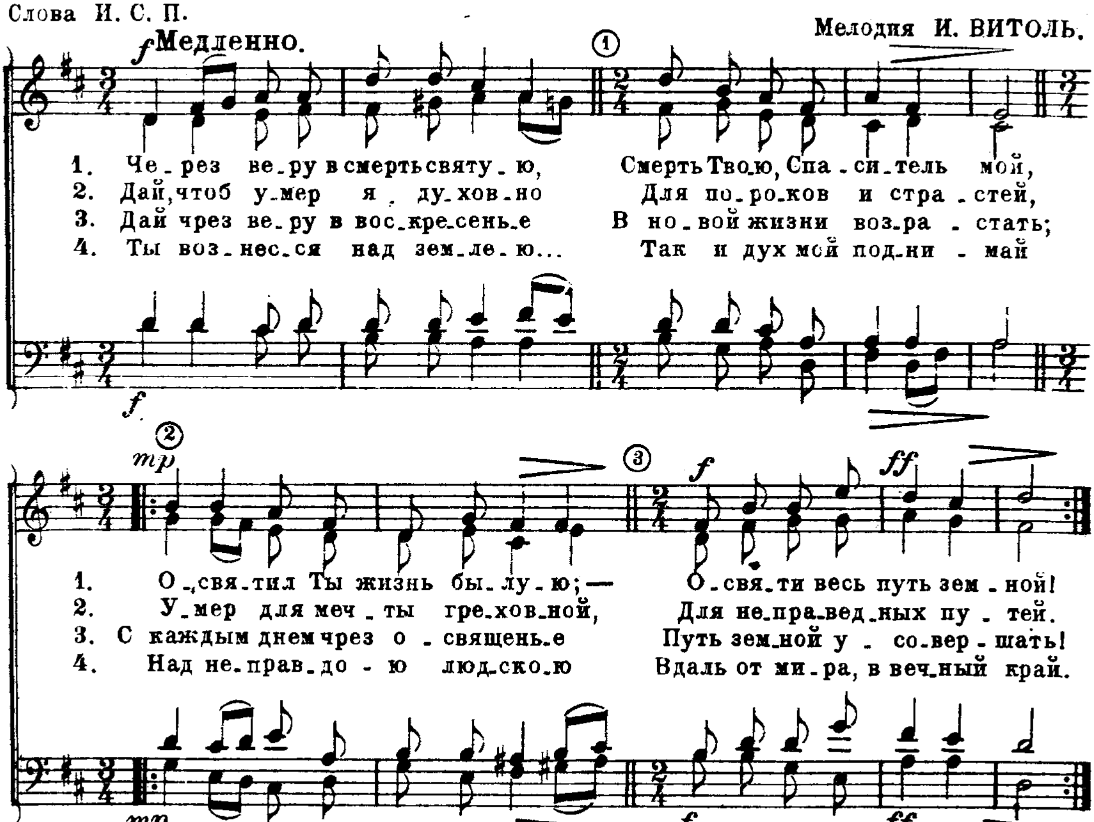


98. ЧЕРЕЗ ВЕРУ В СМЕРТЬ СВЯТУЮ.

„Верою в Меня получили... жребий с освященными." Деян. 26, 18.

Слова И. С. П.

Мелодия И. ВИТОЛЬ.
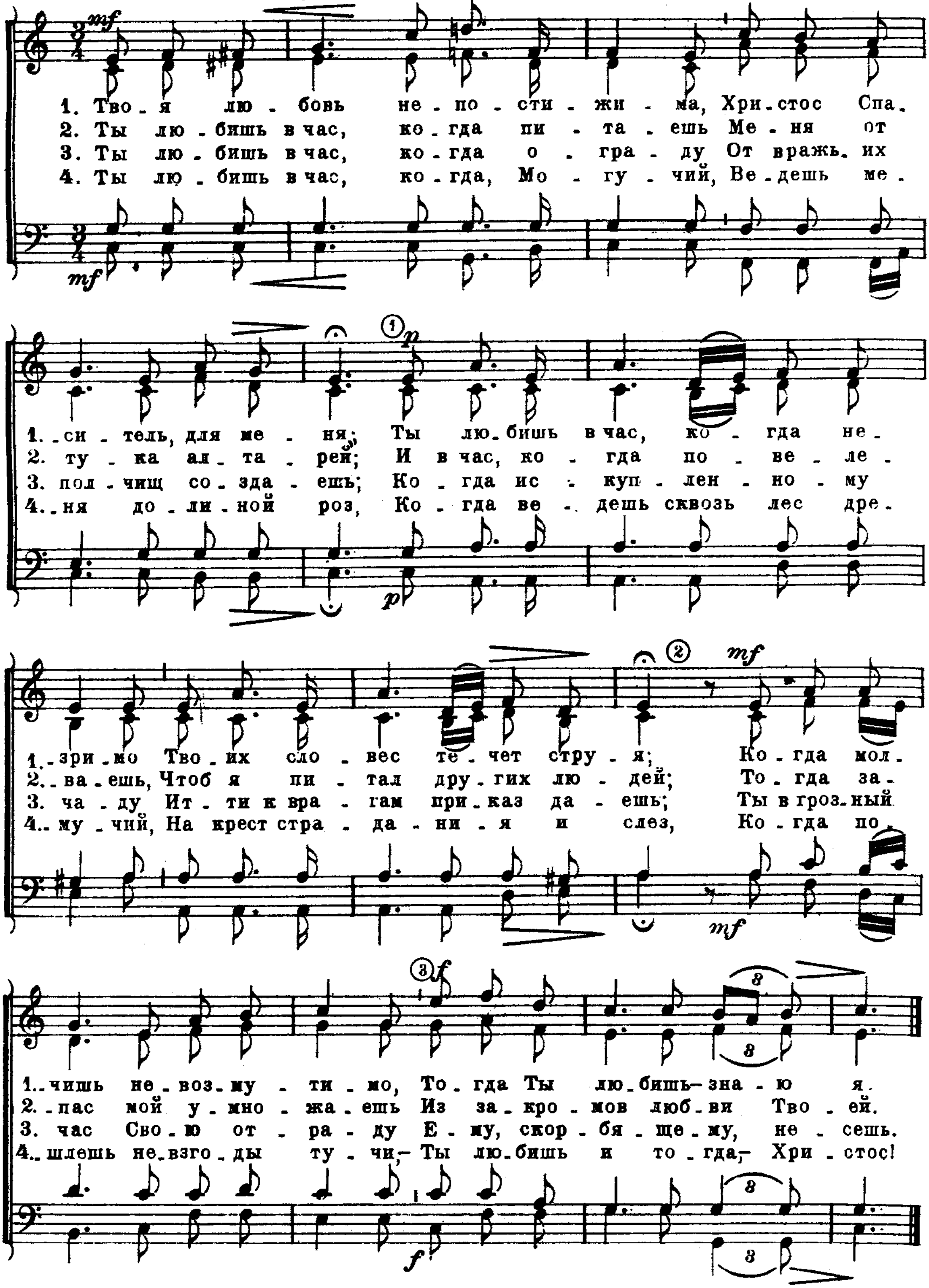


99. ТВОЯ ЛЮБОВЬ НЕПОСТИЖИМА.

Уразуметь превосходящую разумение любовь Христову. Еф. 3, 19.

Слова И. С. П.

К. Г. ИНКИС.

Andante con moto.



100. ДАЙ ПОЗНАТЬ ДУШОЮ ВЕРНОЙ.

...Постигнуть... что́ широта и долгота, и глубина и высота. Еф. 3, 18.
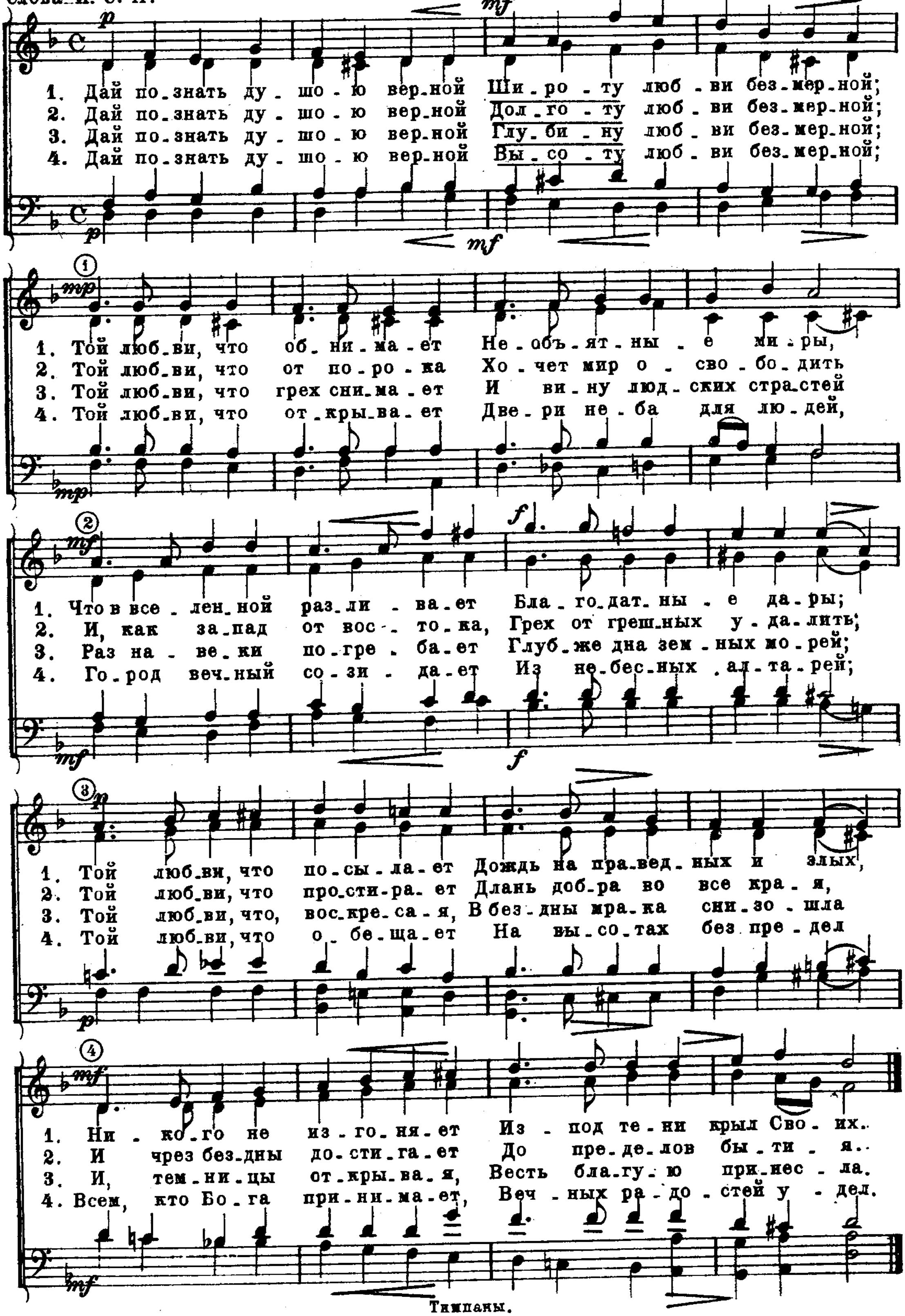
Слова И. С. П. | Н. А. КАЗАКОВ.

